

機關編號

02-316

中華民國 109 年度

高雄市總預算

高雄市仁武區公所單位預算

高雄市仁武區公所 編

主辦會計人員 

機關長官 

高雄市仁武區公所

目次

中華民國 109 年度

甲、預算總說明	第1頁至第4頁
乙、主要表	
1. 歲入來源別預算表	第5頁至第6頁
2. 歲出機關別預算表	第7頁至第7頁
丙、附屬表	
1. 歲入項目說明提要與預算明細表	第8頁至第13頁
2. 歲出計畫說明提要與各項費用明細表	第14頁至第22頁
3. 各項費用彙計表	第23頁至第24頁
4. 歲出一級用途別科目分析表	第25頁至第25頁
5. 資本支出分析表	第26頁至第26頁
6. 人事費彙計表	第27頁至第27頁
7. 約聘僱人員費用分析表	第28頁至第28頁
8. 公務車輛明細表	第29頁至第31頁
9. 歲出按職能及經濟性綜合分類表	第32頁至第33頁

高雄市仁武區公所

預算總說明

中華民國 109 年度

壹、現行法定職掌

- 一、依據本所組織規程規定，置區長 1 人，承市長之命、民政局局長之指導監督，綜理區政，並指揮監督所屬員工。
- 二、本所設下列各課、室，分掌各項業務及市政府授權事項：
 - (一) 民政課：自治行政、選舉、禮俗宗教、地政、保健、里行政、義務教育、社會教育、文化、民防及其有關民政事項。
 - (二) 社會課：社會福利、勞工行政、合作事業、社會救助、災害急救、社會運動、社區發展、就業輔導、人民團體輔導及其他有關社政事項。
 - (三) 經建課：市場、工商度量衡、農糧、財稅、監證、公共工程、路燈維護及其他有關經濟建設事項。
 - (四) 秘書室：研考、印信、文書、檔案、庶務、出納、服務中心及不屬其他課、室事項。
 - (五) 會計室：依法辦理歲計、會計及統計事項。
 - (六) 人事室：依法辦理人事管理事項。
 - (七) 政風室：依法辦理政風業務。

貳、前年度及上年度已過期間計畫實施及預算執行情形：

- 一、前年度計畫實施成果及決算辦理概況：
 - (一) 歲入部分：107 年度歲入預算數 1,184 萬 3 千元，決算數 1,372 萬 7 千元，執行率 115.91%。
 - (二) 歲出部分：107 年度歲出預算數 1 億 314 萬 6 千元，決算數 9,974 萬 2 千元，執行率 96.70%。
- 二、上年度已過期間計畫實施及預算執行情形：
 - (一) 歲入部分：108 年度歲入預算數 2,846 萬 7 千元，截至 6 月底止實現數 1,949 萬 9 千元，執行率 68.50%。
 - (二) 歲出部分：108 年度歲出預算數 1 億 3,451 萬 2 千元，截至 6 月底止支付數 7,764 萬 6 千元，執行率 57.72%。

參、本年度施政（業務及工作）計畫重點及預算提要：

- 一、本年度計畫重點：
 - (一) 繼續加強基層工作之推行，辦好各項里鄰集會及活動，使基層意見得以下情上達而受到重視，加速區內經建之發展。
 - (二) 繼續加強便民措施，藉以做好為民服務工作，改善不良習俗，發揚民族固有文化。
 - (三) 因應國防需要，加強辦理各項兵役業務。
 - (四) 配合政府決策，繼續加強執行整頓環境美化市容工作，以提升市民生活品質。
 - (五) 辦理社會福利及救濟等事項。

高雄市仁武區公所

預算總說明

中華民國 109 年度

(六) 繼續加強推行基層小型工程之規劃及社區之建設。

(七) 加強執行辦公室自動化電腦作業，以提高工作效率。

二、本年度預算提要：

(一) 歲入預算數：規費收入預算數 2 千元，財產收入預算數 9 萬元，捐獻及贈與收入預算數 1,202 萬元，其他收入預算數 20 萬元。合計 1,231 萬 2 千元。

(二) 歲出預算數：一般行政預算數 6,881 萬 6 千元，區公所業務預算數 3,561 萬 3 千元，基層建設預算數 833 萬元。合計 1 億 1,275 萬 9 千元。

高雄市仁武區公所

預算總說明

中華民國 109 年度

組織系統圖

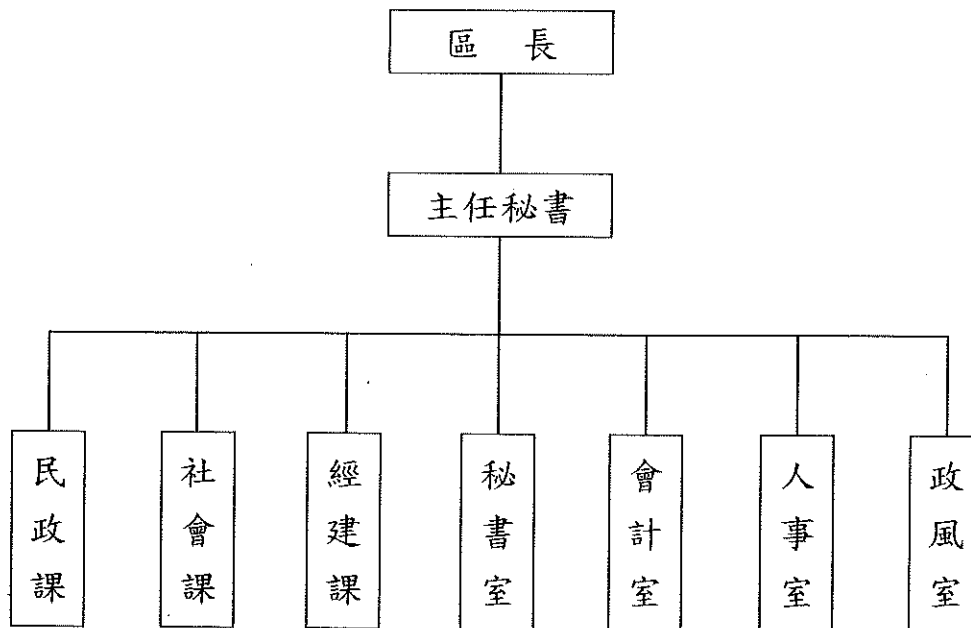

高雄市仁武區公所
歲入來源別預算表

中華民國109年度

單位：新臺幣千元

科 目			本年度 預算數	上年度 預算數	前年度 決算數	本年度與 上年度比較	說明	
項	目	節						名稱及編號
			合計	12,312	28,467	13,726	-16,155	
			經常門合計	12,312	28,467	13,726	-16,155	
024			05000000000 規費收入	2	4	2	-2	
	01		05023160000 高雄市仁武區公所	2	4	2	-2	
		01	05023160300 使用規費收入	2	4	2	-2	
		01	05023160303 資料使用費	2	4	2	-2	公開招標之標單圖說工本費收入。
023			07000000000 財產收入	90	68	120	22	
	01		07023160000 高雄市仁武區公所	90	68	120	22	
		01	07023160100 財產孳息	70	58	57	12	
		01	07023160101 利息收入	1	1	-	-	受託經費結存利息收入。
		02	07023160103 租金收入	69	57	57	12	占用市有土地使用補償金及電動機車電池交換站基地租金。
	02		07023160500 廢舊物資售價	20	10	63	10	
		01	07023160501 廢舊物資售價	20	10	63	10	報廢財產出售所得。
021			09000000000 補助收入	-	17,075	448	-17,075	
	01		09023160000 高雄市仁武區公所	-	17,075	448	-17,075	
		01	09023160100 上級政府補助收入	-	17,075	448	-17,075	
		01	09023160102 計畫型補助收入	-	17,075	448	-17,075	
014			10000000000 捐獻及贈與收入	12,020	11,120	10,994	900	
			10023160000 高雄市仁武區公所	12,020	11,120	10,994	900	

高雄市仁武區公所
歲入來源別預算表

中華民國109年度

單位：新臺幣千元

款	項	科		目 名稱及編號	本年度 預算數	上年度 預算數	前年度 決算數	本年度與 上年度比較	說明
		目	節						
08	025	01	01	10023160100 捐獻收入	12,020	11,120	10,994	900	1.台電協會捐助3,750千元。 2.經濟部捐助6,445千元。 3.台灣中油捐助425千元。 4.國防部捐助1,400千元。 - 工程瀝青混凝土刨除料剩餘價值收入。
				10023160101 一般捐獻	12,020	11,120	10,994	900	
				12000000000 其他收入	200	200	2,162	-	
				12023160000 高雄市仁武區公所	200	200	2,162	-	
				12023160200 雜項收入	200	200	2,162	-	
			01	12023160210 其他雜項收入	200	200	2,162	-	

高雄市仁武區公所
歲出機關別預算表

門併計 中華民國109年度 單位：新臺幣千元

科 目			本年度 預算數	上年度 預算數	前年度 決算數	本年度與 上年度比較	說 明	
項	目	節						名稱及編號
026			0002000000 高雄市政府主管	112,759	134,512	99,742	-21,753	本年度預算數之內容與上年度之比較如下： 1.人員維持費43,670千元，較上年度核實減列人事費150千元。 2.基本行政工作維持費13,058千元，較上年度減列業務助理等經費833千元。 3.里鄰長及里幹事相關經費12,088千元，較上年度增列125千元。 本年度預算數較上年度減列20,630千元，包括： 1.區公所共同費用項目經費14,425千元，與上年度同。 2.中央補助與回饋金業務經費11,746千元，較上年度減列25,918千元。 3.其他業務運作經費9,442千元，較上年度增列一公頃以下公園維護等經費5,288千元。 本年度編列項目如下： 1.修建6公尺以下巷道工程及小型排水溝工程4,455千元。 2.6公尺以下道路維護費2,000千元。 3.台電電協會109年度捐助輸變電協助金(運轉中)辦理道路及排水等工程及公共設施改善1,875千元。
			00023160000 高雄市仁武區公所	112,759	134,512	99,742	-21,753	
		01	37023160100 一般行政	68,816	69,674	65,348	-858	
		01	37023160101 行政管理	68,816	69,674	65,348	-858	
		02	37023160400 區公所業務	35,613	56,243	28,802	-20,630	
		01	37023160401 業務管理	35,613	56,243	28,802	-20,630	
		03	58023160200 基層建設	8,330	8,595	5,592	-265	
		01	58023160201 小型工程	8,330	8,595	5,592	-265	

高雄市仁武區公所

歲入項目說明提要與預算明細表

經常門

中華民國109年度

單位：新臺幣元

使用規費收入—資料使用費	來源別子目及 細目與編號	05023160303 使用規費收入-資料使用費	承辦單位	秘書室	預算金額	2千元
	歲入項目說明	一、項目內容： 公開招標之標單圖說工本費收入。 二、法令依據： 依政府採購法第29條暨同法施行細則第28-1條規定辦理。				
科目名稱及編號		單位	數量	單價	預算數	說明及收入依據
合計					2,000	
05023160303 資料使用費		年	1	2,000	2,000	公開招標之標單圖說工本費收入。

高雄市仁武區公所

歲入項目說明提要與預算明細表

經常門

中華民國109年度

單位：新臺幣元

來源別子目及 細目與編號	07023160101 財產孳息-利息收入	承辦單位	秘書室	預算金額	1千元
-----------------	--------------------------	------	-----	------	-----

財產孳息-利息收入

一、項目內容： 受託經費結存利息收入。

二、法令依據： 依財政收支劃分法第27條規定辦理。

歲入項目說明

科目名稱及編號	單位	數量	單價	預算數	說明及收入依據
合計				1,000	
07023160101 利息收入	年	1	1,000	1,000	受託經費結存利息收入。

高雄市仁武區公所
歲入項目說明提要與預算明細表

經常門

中華民國109年度

單位：新臺幣元

財產孳息—租金收入

來源別子目及細目與編號	07023160103 財產孳息-租金收入	承辦單位	秘書室	預算金額	69千元
-------------	--------------------------	------	-----	------	------

財產孳息—租金收入

歲入項目說明	一、項目內容： 使用補償金及租金收入。
	二、法令依據： 依高雄市政府處理被占用市有不動產作業要點及財政收支劃分法第27條規定辦理。

科目名稱及編號	單位	數量	單價	預算數	說明及收入依據
合計				69,000	
07023160103 租金收入	年	1	57,000	57,000	趙麗蘭占用嘉義瀘厝段0245-0017地號使用補償金。
	月	12	1,000	12,000	電動機車電池交換站基地租金。

高雄市仁武區公所

歲入項目說明提要與預算明細表

經常門

中華民國109年度

單位：新臺幣元

來源別子目及 細目與編號	07023160501 廢舊物資售價-廢舊物資售價	承辦單位	秘書室	預算金額	20千元
-----------------	------------------------------	------	-----	------	------

廢舊物資售價—廢舊物資售價

一、項目內容：報廢財產出售所得。

二、法令依據：依高雄市市有財產管理自治條例第53條規定辦理。

歲入項目說明

科目名稱及編號	單位	數量	單價	預算數	說明及收入依據
合計				20,000	
07023160501 廢舊物資售價	年	1	20,000	20,000	報廢財產出售所得。

高雄市仁武區公所

歲入項目說明提要與預算明細表

經常門

中華民國109年度

單位：新臺幣元

捐獻收入—一般捐獻

來源別子目及細目與編號	10023160101 捐獻收入-一般捐獻	承辦單位	經建課	預算金額	12,020千元
歲入項目說明	<p>一、項目內容：一般捐獻收入。</p> <p>二、法令依據：補助單位核定函及各級地方政府回饋金收支預算處理要點。</p>				
科目名稱及編號	單位	數量	單價	預算數	說明及收入依據
合計				12,020,000	
10023160101 一般捐獻	年	1	3,750,000	3,750,000	台電電協會109年度捐助辦理輸變電促協金(運轉中)(收支對列)。
	年	1	6,445,000	6,445,000	經濟部工業局109年度捐助辦理地方公益建設費(收支對列)。
	年	1	425,000	425,000	台灣中油股份有限公司煉製事業部大林煉油廠109年度捐助辦理地方公益建設費(收支對列)。
	年	1	1,400,000	1,400,000	國防部空軍司令部109年飛彈營區敦親睦鄰捐助辦理地方公益建設費(收支對列)。

高雄市仁武區公所

歲入項目說明提要與預算明細表

經常門

中華民國109年度

單位：新臺幣元

來源別子目及 細目與編號	12023160210 雜項收入-其他雜項收入	承辦單位	經建課	預算金額	200千元
-----------------	----------------------------	------	-----	------	-------

雜項收入—其他雜項收入

歲入項目說明

一、項目內容： 工程瀝青混凝土刨除料剩餘價值收入。

二、法令依據： 依財政收支劃分法第29條規定辦理。

科目名稱及編號	單位	數量	單價	預算數	說明及收入依據
合計				200,000	
12023160210 其他雜項收入	年	1	200,000	200,000	工程瀝青混凝土刨除料剩餘價值收入。

高雄市仁武區公所

歲出計畫說明提要與各項費用明細表

中華民國109年度

單位：新臺幣元

一般行政 行政管理	業務計畫及工作計畫 名稱與編號	37023160101 一般行政-行政管理	承辦 單位	本所各課室	預算 金額	68,816千元																																																																		
	歲出計畫說明	一、計畫內容： <ol style="list-style-type: none"> 1.綜理區務行政，依其核定之工作計畫，督導各課室且切實執行。 2.綜理本所文書處理工作。 3.辦理本所辦公物品之購置、保管、現金出納及財產管理。 4.辦理本所業務之研究發展考核工作。 5.依照規定辦理歲計、會計、統計工作。 6.依照人事法令辦理本所有關人事及政風工作。 二、預期成果： 預期區務行政業務能按工作計畫如期完成。																																																																						
<table border="1"> <thead> <tr> <th>分支計畫及用途別科目</th> <th>單位</th> <th>數量</th> <th>單價</th> <th>預算數</th> <th>說明</th> </tr> </thead> <tbody> <tr> <td>合計</td> <td></td> <td></td> <td></td> <td>68,816,000</td> <td>市款68,816,000元</td> </tr> <tr> <td>01一般業務</td> <td></td> <td></td> <td></td> <td>68,816,000</td> <td>市款68,816,000元</td> </tr> <tr> <td>1000 人事費</td> <td></td> <td></td> <td></td> <td>43,670,000</td> <td>市款43,670,000元</td> </tr> <tr> <td>1015 法定編制人員待遇</td> <td>年</td> <td>1</td> <td>28,498,000</td> <td>28,498,000</td> <td>詳人事費彙計表。</td> </tr> <tr> <td>1020 約聘僱人員待遇</td> <td>年</td> <td>1</td> <td>1,167,192</td> <td>1,167,192</td> <td>約僱人員3人薪資。</td> </tr> <tr> <td>1025 技工及工友待遇</td> <td>年</td> <td>1</td> <td>1,531,000</td> <td>1,531,000</td> <td>詳人事費彙計表。</td> </tr> <tr> <td>1030 獎金</td> <td>年</td> <td>1</td> <td>2,629,000</td> <td>2,629,000</td> <td>考績獎金(詳人事費彙計表)。</td> </tr> <tr> <td></td> <td>年</td> <td>1</td> <td>3,787,500</td> <td>3,787,500</td> <td>年終獎金(詳人事費彙計表)。</td> </tr> <tr> <td></td> <td>年</td> <td>1</td> <td>145,899</td> <td>145,899</td> <td>約僱人員3人年終獎金。</td> </tr> <tr> <td>1035 其他給與</td> <td>年</td> <td>1</td> <td>834,000</td> <td>834,000</td> <td>詳人事費彙計表。</td> </tr> </tbody> </table>							分支計畫及用途別科目	單位	數量	單價	預算數	說明	合計				68,816,000	市款68,816,000元	01一般業務				68,816,000	市款68,816,000元	1000 人事費				43,670,000	市款43,670,000元	1015 法定編制人員待遇	年	1	28,498,000	28,498,000	詳人事費彙計表。	1020 約聘僱人員待遇	年	1	1,167,192	1,167,192	約僱人員3人薪資。	1025 技工及工友待遇	年	1	1,531,000	1,531,000	詳人事費彙計表。	1030 獎金	年	1	2,629,000	2,629,000	考績獎金(詳人事費彙計表)。		年	1	3,787,500	3,787,500	年終獎金(詳人事費彙計表)。		年	1	145,899	145,899	約僱人員3人年終獎金。	1035 其他給與	年	1	834,000	834,000	詳人事費彙計表。
分支計畫及用途別科目	單位	數量	單價	預算數	說明																																																																			
合計				68,816,000	市款68,816,000元																																																																			
01一般業務				68,816,000	市款68,816,000元																																																																			
1000 人事費				43,670,000	市款43,670,000元																																																																			
1015 法定編制人員待遇	年	1	28,498,000	28,498,000	詳人事費彙計表。																																																																			
1020 約聘僱人員待遇	年	1	1,167,192	1,167,192	約僱人員3人薪資。																																																																			
1025 技工及工友待遇	年	1	1,531,000	1,531,000	詳人事費彙計表。																																																																			
1030 獎金	年	1	2,629,000	2,629,000	考績獎金(詳人事費彙計表)。																																																																			
	年	1	3,787,500	3,787,500	年終獎金(詳人事費彙計表)。																																																																			
	年	1	145,899	145,899	約僱人員3人年終獎金。																																																																			
1035 其他給與	年	1	834,000	834,000	詳人事費彙計表。																																																																			

高雄市仁武區公所

歲出計畫說明提要與各項費用明細表

中華民國109年度

單位：新臺幣元

分支計畫及用途別科目	單位	數量	單價	預算數	說 明
1040 加班值班費	年	1	48,000	48,000	約僱人員3人休假補助。
				1,635,500	
1050 退休離職儲金	年	1	198,000	198,000	急辦各項業務加班費。
	年	1	1,437,500	1,437,500	詳人事費彙計表。
1055 保險	年	1	71,009	71,009	約僱人員3人離職儲金。
	年	1	2,076,000	2,076,000	健保補助費(詳人事費彙計表)。
2000 業務費	年	1	54,480	54,480	約僱人員3人健保補助費。
	年	1	995,000	995,000	公保補助費(詳人事費彙計表)。
2003 教育訓練費	年	1	107,000	107,000	勞保補助費(詳人事費彙計表)。
	年	1	90,420	90,420	約僱人員3人勞保補助費。
2018 資訊服務費				25,056,000	市款25,056,000元
2021 其他業務租金	區x年	1×1	16,000	16,000	生活法律講座經費。
	年	1	138,020	138,020	電腦軟體、硬體設備操作保養服務費及資訊設備維修費。
2024 稅捐及規費	年	1	133,000	133,000	影印機租賃費用。
	年	1	140,000	140,000	新租車輛。
2024 稅捐及規費	年	1	11,230	11,230	公務車牌照稅(詳公務車輛明細表)。
	年	1	8,000	8,000	租用盧厝段小段0245-0017地價稅。
	年	1	21,480	21,480	公務車燃料費(詳公務車輛明

一般行政—行政管理

高雄市仁武區公所

歲出計畫說明提要與各項費用明細表

中華民國109年度

單位：新臺幣元

一般行政—行政管理

分支計畫及用途別科目	單位	數量	單價	預算數	說 明
2027 保險費	年	1	750	750	組表)。 公務車檢驗費(詳公務車輛明細表)。
	年	1	26,657	26,657	公務車保險費(詳公務車輛明細表)。
2033 臨時人員酬金	人x年	25×1	321,300	8,032,500	業務助理薪資及年終獎金。
	年	1	880,500	880,500	業務助理(25人)勞健保、勞退準備金及工資墊償金等。
2051 物品	年	1	595,102	595,102	事務用品。
	年	1	148,448	148,448	公務車輛油料費(詳公務車輛明細表)。
2054 一般事務費	年	1	562,307	562,307	文具紙張及各種表冊、公文封、公文夾等印刷費。
	年	1	829,791	829,791	行政大樓及公共設施清潔維護費及各項雜支。
	月	12	7,000	84,000	行政大樓委託保全費用。
	人x月	9×12	4,000	432,000	里幹事駐里事務費。
	人x年	16×1	16,000	256,000	里長健康檢查費。
	年	1	50,800	50,800	公務人員健康檢查費。
	年	1	2,520,000	2,520,000	里鄰長健保費機關補助款。
	人x年	16×1	15,000	240,000	里長保險費。
	里x月	16×12	45,000	8,640,000	里長事務補助費。
	2063 房屋建築養護費	年	1	533,000	533,000
2066 車輛及辦公器具養護費	年	1	78,160	78,160	公務車輛養護(詳公務車輛明細表)。

高雄市仁武區公所

歲出計畫說明提要與各項費用明細表

中華民國109年度

單位：新臺幣元

分支計畫及用途別科目	單位	數量	單價	預算數	說 明
2072 國內旅費	年	1	346,255	346,255	辦公器具養護。
				100,000	
2093 特別費	年	1	100,000	100,000	各項業務出差費。
				168,000	
4000 獎補助費	月	12	14,000	168,000	區長特別費。
4085 獎勵及慰問				90,000	市款90,000元
	人x年	15×1	6,000	90,000	退休人員三節慰問金。

一般行政—行政管理

高雄市仁武區公所

歲出計畫說明提要與各項費用明細表

中華民國109年度

單位：新臺幣元

區公所業務—業務管理	業務計畫及工作計畫 名稱與編號	37023160401 區公所業務-業務管理	承辦 單位	本所各課室	預算 金額	35,613千元
	歲出計畫說明	<p>一、計畫內容： 秉承上級命令，辦理本轄區內民政、社會、經建等各項工作。</p> <p>二、預期成果： 各項交辦業務期能達成優異成果。</p>				
用途別科目		單位	數量	單價	預算數	說 明
合計					35,613,000	市款23,867,000元，收支併列11,746,000元
1000 人事費					898,000	收支併列898,000元
1020 約聘僱人員待遇					898,000	
		年	1	449,000	449,000	衛生福利部中央健康保險署108年度補助辦理健保業務約僱人員1人(補辦預算)。
		年	1	449,000	449,000	衛生福利部中央健康保險署109年度補助辦理健保業務約僱人員1人。
2000 業務費					18,416,000	市款14,491,000元，收支併列3,925,000元
2003 教育訓練費					4,000	
		年	1	4,000	4,000	防災人員訓練研習相關費用。
2006 水電費					2,452,000	
		年	1	80,000	80,000	各里活動中心水費。
		年	1	60,000	60,000	本所行政大樓及設施水費。
		年	1	700,000	700,000	各里活動中心電費。

高雄市仁武區公所

歲出計畫說明提要與各項費用明細表

中華民國109年度

單位：新臺幣元

用途別科目	單位	數量	單價	預算數	說 明
2009 通訊費	年	1	1,612,000	1,612,000	本所行政大樓及設施電費。
				788,372	
	里x月	16×12	266	51,072	里辦公處網路補助。
	年	1	66,500	66,500	社會福利各項活動通知等郵資。
	年	1	643,400	643,400	郵資、電話費。
2018 資訊服務費	年	1	20,400	20,400	辦公室自動化資訊數據機專線及數據機月租費。
	年	1	7,000	7,000	衛星電話及防災簡訊費用。
				74,430	
	年	1	54,530	54,530	役政電腦設施及軟體維護費。
	年	1	19,900	19,900	社會福利電腦維護保養。
2036 按日按件計資酬金				555,500	
	人x次	11×48	1,000	528,000	調解委員出席費。
	人x次	11×5	500	27,500	租佃委員出席費。
2051 物品				23,950	
	年	1	19,950	19,950	事務物品。
	年	1	4,000	4,000	防災用發電機用油費。
2054 一般事務費				11,054,228	
	年	1	16,800	16,800	調解業務費。
	年	1	40,700	40,700	社會福利各項表冊印刷等。
	年	1	19,900	19,900	推動社區業務各項活動雜支。
	年	1	478,436	478,436	經常一般業務各項費用及雜支。
	區x年	1×1	100,800	100,800	區婦女社會參與促進小組業務費。
	里x次	16×1	168	2,688	鄰長會議經費。
	里x年	16×1	8,400	134,400	登革熱防治業務經費。
	里x年	16×1	7,000	112,000	各里舉辦睦鄰聯誼活動等經費。

區公所業務—業務管理

40,700
19,900

高雄市仁武區公所

歲出計畫說明提要與各項費用明細表

中華民國109年度

單位：新臺幣元

區公所業務—業務管理

用途別科目	單位	數量	單價	預算數	說明
	年	1	53,200	53,200	社會課辦理各項推動社會福利活動用雜支費。
	人x年	67×1	448	30,016	資深鄰長獎勵。
	人x年	19×1	672	12,768	特優鄰長獎勵。
	人x年	420×1	3,000	1,260,000	鄰長文康活動費。
	人x年	11×1	3,000	33,000	租佃委員文康活動費。
	人x年	11×1	3,000	33,000	調解委員文康活動費。
	人x月	404×12	240	1,163,520	里鄰長報費。
	年	1	1,600,000	1,600,000	109年各行政區里公共設施及環境改善費。
	年	1	703,000	703,000	經濟部補助全民參與節電獎勵金(補辦預算)。
	年	1	5,260,000	5,260,000	一公頃以下公園維護經費。
2063 房屋建築養護費				107,520	
	所x年	16×1	6,720	107,520	里(社區)集會所及聯合辦公處維護。
2069 設施及機械設備養護費				3,226,000	
	年	1	3,222,000	3,222,000	經濟部工業局109年度捐助辦理地方公益建設費。
	年	1	4,000	4,000	防災用發電機及衛星電話養護費。
2072 國內旅費				130,000	
	年	1	130,000	130,000	因公出差旅費。
3000 設備及投資				6,923,000	收支併列6,923,000元
3015 公共建設及設施費				6,923,000	
	年	1	3,223,000	3,223,000	經濟部工業局109年度捐助辦理地方公益建設費。
	年	1	1,875,000	1,875,000	台電電協會109年度捐助辦理輸變電促協金(運轉中)。
	年	1	1,400,000	1,400,000	國防部空軍司令部109年度捐助辦理地方公益建設費。
	年	1	425,000	425,000	台灣中油股份有限公司109年度捐助辦理地方公益建設費。

高雄市仁武區公所

歲出計畫說明提要與各項費用明細表

中華民國109年度

單位：新臺幣元

用途別科目	單位	數量	單價	預算數	說 明
3000 獎補助費				9,376,000	市款9,376,000元
4090 其他補助及捐助				9,376,000	
	人x月	22×12	240	63,360	基層義務職辦公補助費。
	人x月	388×12	2,000	9,312,000	鄰長交通補助費。
	年	1	640	640	配合預算編列至千元，增列640元。

區公所業務—業務管理

高雄市仁武區公所

歲出計畫說明提要與各項費用明細表

中華民國109年度

單位：新臺幣元

基層建設—小型工程	業務計畫及工作計畫 名稱與編號	58023160201 基層建設-小型工程	承辦 單位	經建課	預算 金額	8,330千元
	歲出計畫說明	<p>一、計畫內容： 為配合市政發展，加速改善民眾生活環境，積極辦理基層建設小型工程案件。</p> <p>二、預期成果： 基層建設小型案件迅速辦理，將可促進地方發展，改善民眾居住環境，增建民眾對政府之向心力。</p>				
	用途別科目	單位	數量	單價	預算數	說 明
	合計				8,330,000	市款6,455,000元，收支併列 1,875,000元
	3000 設備及投資				8,330,000	市款6,455,000元，收支併列 1,875,000元
	3015 公共建設及設施費				8,330,000	
		年	1	4,455,000	4,455,000	修建6公尺以下巷道工程。
		年	1	2,000,000	2,000,000	6公尺以下道路維護費。
		年	1	1,875,000	1,875,000	台電電協會109年度捐助辦理 輸變電協助金(運轉中)-仁福里 道路及排水等工程及公共設施 改善。

高雄市仁武區公所
各項費用彙計表

中華民國109年度

單位：新臺幣千元

工作計畫名稱及編號	37023160101 行政管理	37023160401 業務管理	58023160201 小型工程	合 計		
第一、二級用途別 科目名稱及編號						
合 計	68,816	35,613	8,330	112,759		
100000人事費	43,670	898		44,568		
101500法定編制人員待遇	28,498			28,498		
102000約聘僱人員待遇	1,167	898		2,065		
102500技工及工友待遇	1,531			1,531		
103000獎金	6,562			6,562		
103500其他給與	882			882		
104000加班值班費	1,636			1,636		
105000退休離職儲金	71			71		
105500保險	3,323			3,323		
200000業務費	25,056	18,416		43,472		
200300教育訓練費	80	4		84		
200600水電費		2,452		2,452		
200900通訊費		788		788		
201800資訊服務費	138	74		212		
202100其他業務租金	273			273		
202400稅捐及規費	41			41		
202700保險費	27			27		
203300臨時人員酬金	8,913			8,913		
203600按日按件計資酬金		556		556		
205100物品	744	24		768		
205400一般事務費	13,615	11,054		24,669		
206300房屋建築養護費	533	108		641		
206600車輛及辦公器具養護費	424			424		
206900設施及機械設備養護費		3,226		3,226		
207200國內旅費	100	130		230		
209300特別費	168			168		
300000設備及投資		6,923	8,330	15,253		
301500公共建設及設施費		6,923	8,330	15,253		
400000獎補助費	90	9,376		9,466		
408500獎勵及慰問	90			90		

高雄市仁武區公所
各項費用彙計表

中華民國109年度

單位：新臺幣千

工作計畫名稱及編號	37023160101 行政管理	37023160401 業務管理	58023160201 小型工程	合 計		
第一、二級用途別 科目名稱及編號						
409000其他補助及捐助		9,376		9,376		

高雄市仁武區公所

歲出一級用途別科目分析表

中華民國109年度

單位：新臺幣千元

名稱及編號	合計	經常支出						資本支出					
		人事費	業務費	獎補助費	債務費	預備金	小計	人事費	業務費	設備及投資	獎補助費	預備金	小計
合計	112,759	44,568	43,472	9,466			97,506			15,253			15,253
37023160000 民政支出	104,429	44,568	43,472	9,466			97,506			6,923			6,923
37023160100 一般行政	68,816	43,670	25,056	90			68,816						
37023160101 行政管理	68,816	43,670	25,056	90			68,816						
37023160400 區公所業務	35,613	898	18,416	9,376			28,690			6,923			6,923
37023160401 業務管理	35,613	898	18,416	9,376			28,690			6,923			6,923
58023160000 交通支出	8,330									8,330			8,330
58023160200 基層建設	8,330									8,330			8,330
58023160201 小型工程	8,330									8,330			8,330

高雄市仁武區公所 資本支出分析表

單位：新臺幣千元

中華民國109年度

名稱及編號	合計	設備及投資								其他資本支出	
		土地	房屋建築及設備	公共建設及設施	機械設備	運輸設備	資訊軟硬體設備	雜項設備	權利		投資
合計	15,253			15,253							
37023160400 區公所業務	6,923			6,923							
37023160401 業務管理	6,923			6,923							
58023160200 基層建設	8,330			8,330							
58023160201 小型工程	8,330			8,330							

高雄市仁武區公所

人事費彙計表

中華民國109年度

單位：新臺幣元

類別	預算員額	全年度人事費											備註	
		民意代表待遇	政務人員待遇	法定編制人員待遇	約聘僱人員待遇	技工及工友待遇	獎金	其他給與	加班值班費	退休退職給付	退休離職儲金	保險		合計
合計	53			28,498,000	2,065,192	1,531,000	6,562,399	882,000	1,635,500		71,009	3,322,900	44,568,000	1.加班費 198,000元。 2.約聘僱人員 含補辦預算1 人金額 449,000元。
正式員額	44			28,498,000			6,033,500	770,000	1,373,500			2,986,000	39,661,000	
職員	44			28,498,000			6,033,500	770,000	1,373,500			2,986,000	39,661,000	
約聘僱人員	5				2,065,192		145,899	48,000			71,009	144,900	2,475,000	
技工	1					383,000	100,000	16,000	16,000			48,000	563,000	
工友	3					1,148,000	283,000	48,000	48,000			144,000	1,671,000	
其他人事費									198,000				198,000	

高雄市仁武區公所

約聘僱人員費用分析表

中華民國109年度

單位：新臺幣元

款	項	科 目		名稱及編號	約聘人員 (人*月)	約僱人員 (人*月)	全年度預算數	說 明
		目	節					
				合 計			2,475,000	包括約聘僱人員待遇2,065,192元、年終工作獎金145,899元、不休假加班費0元、保險費144,900元、離職儲金71,009元及休假補助48,000元。
02				0002000000 高雄市政府主管			2,475,000	
	026			00023160000 高雄市仁武區公所			2,475,000	
		01		37023160100 一般行政			1,577,000	
			01	37023160101 行政管理			1,577,000	
						3x12	1,577,000	108年8月27日高市府人力字第10830767400號函核定約僱人員3人。
		02		37023160400 區公所業務			898,000	
			01	37023160401 業務管理			898,000	
						1x12	449,000	108年8月27日高市府人力字第10830767400號函核定健保業務約僱人員1人。
						1x12	449,000	108年8月27日高市府人力字第10830767400號函核定健保業務約僱人員1人。(補辦預算)

高雄市仁武區公所

公務車輛明細表

中華民國109年度

單位：新臺幣元

業務計畫 及工作計 畫名稱	車輛 數	車輛 種類	乘客 人數 (不含 司機)	購置 年月	汽缸總 排氣量 (立方 公分)	牌照稅 (全年)	燃料使 用費 (全年)	油料費(全年)			養 護 費	車輛 保險 費	車輛 檢驗 費	備註
								數量 (公升)	單價 (元)	金額				
一般行政 行政管理		現有車輛				11,230	21,480			148,448	78,160	26,657	750	
	1	重型機車		08709	125		450	204	27.8	5,671	1,620	711		公務機車車號: PYS-138
	1	重型機車		08709	125		450	204	27.8	5,671	1,620	711		公務機車車號: PYS-150
	1	重型機車		08804	124		450	204	27.8	5,671	1,620	711		公務機車車號: GK9-956
	1	重型機車		09012	125		450	204	27.8	5,671	1,620	711		公務機車車號: KQ7-889
	1	重型機車		09012	125		450	204	27.8	5,671	1,620	711		公務機車車號: KQ7-890
	1	重型機車		09112	124		450	204	27.8	5,671	1,620	711		公務機車車號: BMA-207
	1	重型機車		09711	125		450	204	27.8	5,671	1,620	711		公務機車車號: 727-EBZ
	1	重型機車		09711	125		450	204	27.8	5,671	1,620	711		里幹專用車車號: 728-EBZ
	1	重型機車		09711	125		450	204	27.8	5,671	1,620	711		里幹專用車車號: 729-EBZ
	1	重型機車		09711	125		450	204	27.8	5,671	1,620	711		里幹專用車車號: 730-EBZ
	1	重型機車		09711	125		450	204	27.8	5,671	1,620	711		里幹專用車車號: 731-EBZ
	1	重型機車		09711	125		450	204	27.8	5,671	1,620	711		里幹專用車車號: 732-EBZ
	1	重型機車		09711	125		450	204	27.8	5,671	1,620	711		里幹專用車車號: 733-EBZ
	1	重型機車		09711	125		450	204	27.8	5,671	1,620	711		里幹專用車車號: 735-EBZ
1	重型機車		09711	125		450	204	27.8	5,671	1,620	711		里幹專用車車號: 736-EBZ	
1	重型機車		09711	125		450	204	27.8	5,671	1,620	711		里幹專用車車號: 737-EBZ	

高雄市仁武區公所

公務車輛明細表

中華民國109年度

單位：新臺幣元

業務計畫 及工作計 畫名稱	車輛 數	車輛 種類	乘客 人數 (不含 司機)	購置 年月	汽缸總 排氣量 (立方 公分)	牌照稅 (全年)	燃料使 用費 (全年)	油料費(全年)			養 護 費	車輛 保 險 費	車輛 檢 驗 費	備註
								數量 (公升)	單價 (元)	金額				
	1	重型機車		09912	125		450	204	27.8	5,671	1,620	711	公務機車車號: 376-KFD	
	1	重型機車		09912	125		450	204	27.8	5,671	1,620	711	公務機車車號: 377-KFD	
	1	重型機車		10007	125		450		27.8			711	里長公務機車車 號:833-MBL	
	1	重型機車		10007	125		450		27.8			711	里長公務機車車 號:835-MBL	
	1	重型機車		10007	125		450		27.8			711	里長公務機車車 號:836-MBL	
	1	重型機車		10007	125		450		27.8			711	里長公務機車車 號:837-MBL	
	1	重型機車		10007	125		450		27.8			711	里長公務機車車 號:838-MBL	
	1	重型機車		10007	125		450		27.8			711	里長公務機車車 號:839-MBL	
	1	重型機車		10007	125		450		27.8			711	里長公務機車車 號:850-MBL	
	1	重型機車		10007	125		450		27.8			711	里長公務機車車 號:851-MBL	
	1	重型機車		10007	125		450		27.8			711	里長公務機車車 號:852-MBL	
	1	重型機車		10007	125		450		27.8			711	里長公務機車車 號:853-MBL	
	1	重型機車		10007	125		450		27.8			711	里長公務機車車 號:855-MBL	
	1	重型機車		10007	125		450		27.8			711	里長公務機車車 號:856-MBL	
	1	重型機車		10007	125		450		27.8			711	里長公務機車車 號:857-MBL	
	1	重型機車		10007	125		450		27.8			711	里長公務機車車 號:858-MBL	
	1	重型機車		10007	125		450		27.8			711	里長公務機車車 號:859-MBL	
	1	重型機車		10007	125		450		27.8			711	里長公務機車車 號:860-MBL	

高雄市仁武區公所

公務車輛明細表

中華民國109年度

單位：新臺幣元

業務計畫及工作計畫名稱	車輛數	車輛種類	乘客人數(不含司機)	購置年月	汽缸總排氣量(立方公分)	牌照稅(全年)	燃料使用費(全年)	油料費(全年)			養護費	車輛保險費	車輛檢驗費	備註
								數量(公升)	單價(元)	金額				
	1	旅行車	6	09501	1997	11,230	6,180	1,668	27.8	46,370	49,000	2,483	750	公務車車號: 5127-ML
		合計				11,230	21,480			148,448	78,160	26,657	750	

歲出按職能及經

中華民國109

職能別分類	經濟性分類	經常支出							資本支出				
		受僱人員報酬	購買商品及勞務支出	債務利息	土地租金支出	經常移轉			經常支出合計	投資及增資			
						對企業	對非營利機構及民間	對政府		對國外	對營業基金	對非營業特種基金	對民間企業
總計		54,121	33,920				9,466			97,506			
01 一般公共事務		54,121	33,920				9,466			97,506			
02 防衛													
03 公共秩序與安全													
04 教育													
05 保健													
06 社會安全與福利													
07 住宅及社區服務													
08 娛樂、文化與宗教													
09 燃料與能源													
10 農、林、漁、牧業													
11 礦業、製造業及營造業													
12 運輸及通信													
13 其他經濟服務													
14 環境保護													
15 其他支出													

武區公所

濟性綜合分類表

年度

單位：新臺幣千元

資本支出														
資本移轉				土地購入	無形資產購入	固定資本形成							資本支出合計	總計
對企業	對非營利機構及民間	對政府	對國外			住宅	非住宅房屋	營建工程	運輸工具	資訊軟體	其他設備及機器	土地改良		
							15,253						15,253	112,759
							6,923						6,923	104,429
								8,330					8,330	8,330