

議會審定

機關編號

02-316

高雄市仁武區公所

中華民國 106 年度

(自106年1月1日起至106年12月31日止)

單位預算

主辦會計人員

會計室主任 洪清忠

機關長官

高雄市長 呂世榮
仁武區公所

高雄市仁武區公所

目次

中華民國 106 年度

甲、預算總說明	第1頁至第4頁
乙、主要表	
1. 歲入來源別預算表	第5頁至第6頁
2. 歲出機關別預算表	第7頁至第7頁
丙、附屬表	
1. 歲入項目說明提要與預算明細表	第8頁至第14頁
2. 歲出計畫說明提要與各項費用明細表	第15頁至第23頁
3. 歲出用途別科目分析表	第24頁至第24頁
4. 資本支出分析表	第25頁至第25頁
5. 人事費彙計表	第26頁至第26頁
5. 約聘僱人員費用分析表	第27頁至第27頁
6. 公務車輛明細表	第28頁至第30頁

高雄市仁武區公所

預算總說明

中華民國 106 年度

壹、現行法定職掌

- 一、依據本所組織規程規定，置區長 1 人，承市長之命、民政局局長之指導監督，綜理區政，並指揮監督所屬員工。
- 二、本所設下列各課、室，分掌各項業務及市政府授權事項：
 - (一) 民政課：自治行政、選舉、禮俗宗教、地政、保健、里行政、義務教育、社會教育、文化、民防及其有關民政事項。
 - (二) 社會課：社會福利、勞工行政、合作事業、社會救助、災害急救、社會運動、社區發展、就業輔導、人民團體輔導及其他有關社政事項。
 - (三) 經建課：市場、工商度量衡、農糧、財稅、監證、公共工程、路燈維護及其他有關經濟建設事項。
 - (四) 秘書室：研考、印信、文書、檔案、庶務、出納、服務中心及不屬其他課、室事項。
 - (五) 會計室：依法辦理歲計、會計及統計事項。
 - (六) 人事室：依法辦理人事管理事項。
 - (七) 政風室：依法辦理政風業務。

貳、前年度及上年度已過期間計畫實施及預算執行情形：

- 一、前年度計畫實施成果及決算辦理概況：
 - (一) 歲入部分：104 年度歲入預算數 1,222 萬 9 千元，決算數 1,317 萬 2 千元，執行率 107.71%。
 - (二) 歲出部分：104 年度歲出預算數 1 億 705 萬 4 千元，決算數 1 億 180 萬元，執行率 95.09%。
- 二、上年度已過期間計畫實施及預算執行情形：
 - (一) 歲入部分：105 年度歲入預算數 1,142 萬 2 千元，截至 6 月底止實現數 611 萬 6 千元，執行率 53.55%。
 - (二) 歲出部分：105 年度歲出預算數 1 億 597 萬 7 千元，截至 6 月底止支付數 5,069 萬 7 千元，執行率 47.84%。

參、本年度施政（業務及工作）計畫重點及預算提要：

- 一、本年度計畫重點：
 - (一) 繼續加強基層工作之推行，辦好各項里鄰集會及活動，使基層意見得以下情上達而受到重視，加速區內經建之發展。
 - (二) 繼續加強便民措施，藉以做好為民服務工作，改善不良習俗，發揚民族固有文化。
 - (三) 因應國防需要，加強辦理各項兵役業務。
 - (四) 配合政府決策，繼續加強執行整頓環境美化市容工作，以提升市民生活品質。
 - (五) 辦理社會福利及救濟等事項。

高雄市仁武區公所

預算總說明

中華民國 106 年度

(六) 繼續加強推行基層小型工程之規劃及社區之建設。

(七) 加強執行辦公室自動化電腦作業，以提高工作效率。

二、本年度預算提要：

(一) 歲入預算數：規費收入預算數 1 萬元，財產收入預算數 7 萬 8 千元，補助收入預算數 44 萬 9 千元，捐獻及贈與收入預算數 1,154 萬 5 千元，其他收入預算數 20 萬元。合計 1,228 萬 2 千元。

(二) 歲出預算數：一般行政預算數 6,746 萬 8 千元，區公所業務預算數 3,044 萬 3 千元，基層建設預算數 670 萬元。合計 1 億 461 萬 1 千元。

高雄市仁武區公所

預算總說明

中華民國 106 年度

組織系統圖

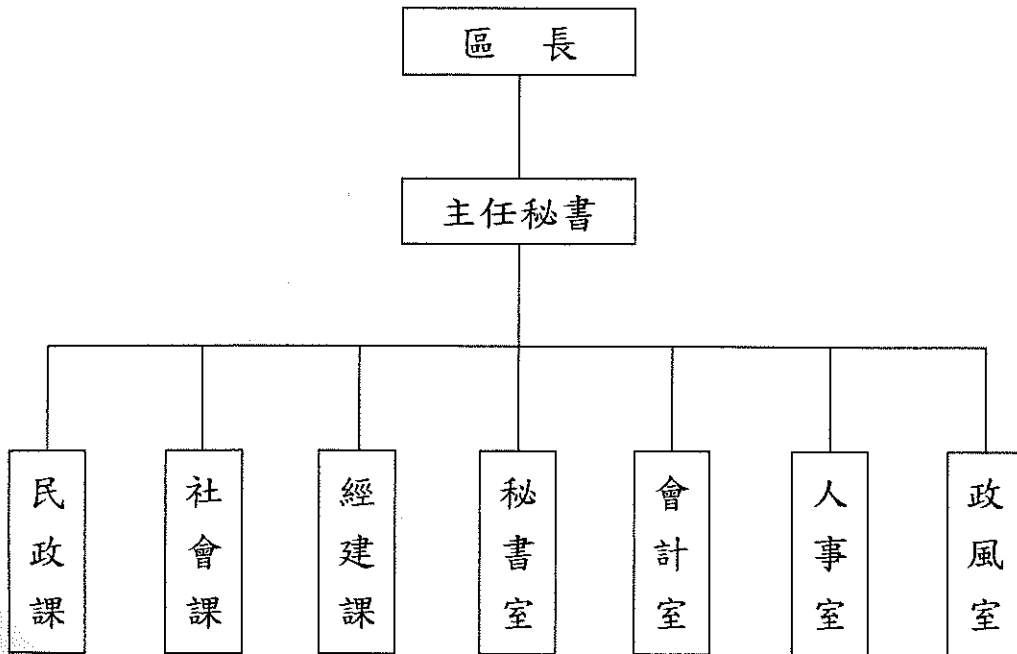

高雄市仁武區公所

預算總說明

中華民國106年度

員額編制表

類別	法定編制員額	本年度預算員額	上年度預算員額	與上年度預算員額比較增減
民意代表	0	0	0	0
職員	47	45	45	0
警員	0	0	0	0
消防人員	0	0	0	0
技工	1	1	1	0
駕駛	0	0	0	0
工友	3	3	3	0

款

03

04

06

07

高雄市仁武區公所
歲入來源別預算表

中華民國106年度

單位：新臺幣千元

科 目				本年度 預算數	上年度 預算數	前年度 決算數	本年度與 上年度比較	說明及法令依據	
款	項	目	節						名稱及編號
				合計	12,282	11,422	13,172	860	
				經常門合計	12,282	11,422	13,172	860	
03				04000000000 規費收入	10	25	10	-15	
	024			04023160000 高雄市仁武區公所	10	25	10	-15	
		01		04023160200 使用規費收入	10	25	10	-15	
			01	04023160204 資料使用費	10	25	10	-15	公開招標之標單圖說工本費收入。
04				06000000000 財產收入	78	50	48	28	
	024			06023160000 高雄市仁武區公所	78	50	48	28	
		01		06023160100 財產孳息	48	45	-	3	
			01	06023160101 利息收入	3	-	-	3	受託經費結存利息收入。
			02	06023160102 租金收入	45	45	-	-	占用市有土地使用補償金。
		02		06023160500 廢舊物資售價	30	5	48	25	
			01	06023160501 廢舊物資售價	30	5	48	25	報廢財產出售所得。
06				08000000000 補助收入	449	449	1,049	-	
	022			08023160000 高雄市仁武區公所	449	449	1,049	-	
		01		08023160100 上級政府補助收入	449	449	1,049	-	
			01	08023160102 計畫型補助收入	449	449	1,049	-	衛生福利部中央健康保險署補助。
07				09000000000 捐獻及贈與收入	11,545	10,695	10,995	850	
	014			09023160000 高雄市仁武區公所	11,545	10,695	10,995	850	
		01		09023160100	11,545	10,695	10,995	850	

高雄市仁武區公所
歲入來源別預算表

中華民國106年度

單位：新臺幣千元

款	科			目 名稱及編號	本年度 預算數	上年度 預算數	前年度 決算數	本年度與 上年度比較	說明及法令依據
	項	目	節						
08	027	01	01	捐獻收入					
				09023160101 一般捐獻	11,545	10,695	10,995	850	1.台電協會捐助4,250千元。 2.經濟部捐助6,445千元。 3.台灣中油捐助850千元。
				11000000000 其他收入	200	203	1,070	-3	
				11023160000 高雄市仁武區公所	200	203	1,070	-3	
				11023160200 雜項收入	200	203	1,070	-3	
			01	11023160210 其他雜項收入	200	203	1,070	-3	工程瀝青混凝土刨除料剩餘價值收入。

款
02

高雄市仁武區公所 歲出機關別預算表

中華民國106年度

單位：新臺幣千元

科 目				本年度 預算數	上年度 預算數	前年度 決算數	本年度與 上年度比較	說 明	
款	項	目	節						名稱及編號
02				104,611	105,977	101,800	-1,366		
	026								
				0002000000 高雄市政府主管	104,611	105,977	101,800	-1,366	
				00023160000 高雄市仁武區公所					
		01		33023160100 一般行政	67,468	67,409	65,805	59	
			01	33023160101 行政管理	67,468	67,409	65,805	59	本年度預算數之內容與上年度之比較如下： 1.人員維持費42,596千元與上年度同。 2.基本行政工作維持費13,630千元，較上年度增列行政大樓及公共設施清潔維護費等經費149千元。 3.里鄰長及里幹事相關經費11,242千元，較上年度減列90千元。
		02		33023160400 區公所業務	30,443	31,868	28,128	-1,425	
			01	33023160401 業務管理	30,443	31,868	28,128	-1,425	本年度預算數較上年度減列1,425千元，包括： 1.區公所共同費用項目經費14,161千元，較上年度減列區里公共設施及環境改善費(105年補辦預算)等經費1,183千元。 2.辦理中央補助與回饋金業務經費11,994千元，較上年度增列中油公司捐助金等經費850千元。 3.其他業務運作經費4,288千元，較上年度減列水電費等經費1,092千元。
		03		60023160200 基層建設	6,700	6,700	7,867	-	
			01	60023160201 小型工程	6,700	6,700	7,867	-	本年度編列項目如下： 1.修建6公尺以下巷道工程3,502千元。 2.6公尺以下道路維護費3,198千元。

高雄市仁武區公所

歲入項目說明提要與預算明細表

經常門

中華民國106年度

單位：新臺幣元

使用規費收入—資料使用費

來源別子目及細目與編號	04023160204 使用規費收入-資料使用費	承辦單位	秘書室	預算金額	10千元
-------------	-----------------------------	------	-----	------	------

使用規費收入—資料使用費

財產孳息—利息收入

歲入項目說明	一、項目內容： 公開招標之標單圖說工本費收入。
	二、法令依據： 依政府採購法第29條暨同法施行細則第28-1條規定辦理。

科目名稱及編號	單位	數量	單價	預算數	說明及收入依據
合計				10,000	
04023160204 資料使用費	年	1	10,000	10,000	公開招標之標單圖說工本費收入。

高雄市仁武區公所

歲入項目說明提要與預算明細表

經常門

中華民國106年度

單位：新臺幣元

財產孳息—利息收入

財產孳息—利息收入

來源別子目及 細目與編號	06023160101 財產孳息-利息收入	承辦單位	秘書室	預算金額	3千元
歲入項目說明	<p>一、項目內容： 受託經費結存利息收入。</p> <p>二、法令依據： 依財政收支劃分法第27條規定辦理。</p>				
科目名稱及編號	單位	數量	單價	預算數	說明及收入依據
合計				3,000	
06023160101 利息收入	年	1	3,000	3,000	受託經費結存利息收入。

高雄市仁武區公所

歲入項目說明提要與預算明細表

中華民國106年度

單位：新臺幣元

經常門

來源別子目及細目與編號	06023160102 財產孳息-租金收入	承辦單位	秘書室	預算金額	45千元
-------------	--------------------------	------	-----	------	------

財產孳息—租金收入

歲入項目說明

財產孳息—租金收入

一、項目內容： 使用補償金。

二、法令依據： 依高雄市政府處理被占用市有不動產作業要點規定辦理。

科目名稱及編號	單位	數量	單價	預算數	說明及收入依據
合計				45,000	
06023160102 租金收入	年	1	45,000	45,000	趙麗蘭占用嘉義盧厝段0245-0017地號使用補償金。

高雄市仁武區公所

歲入項目說明提要與預算明細表

經常門

中華民國106年度

單位：新臺幣元

廢舊物資售價—廢舊物資售價

廢舊物資售價—廢舊物資售價

來源別子目及細目與編號	06023160501 廢舊物資售價-廢舊物資售價	承辦單位	秘書室	預算金額	30千元
歲入項目說明	<p>一、項目內容： 報廢財產出售所得。</p> <p>二、法令依據： 依高雄市市有財產管理自治條例第53條規定辦理。</p>				
科目名稱及編號	單位	數量	單價	預算數	說明及收入依據
合計				30,000	
06023160501 廢舊物資售價	年	1	30,000	30,000	報廢財產出售所得。

高雄市仁武區公所

歲入項目說明提要與預算明細表

經常門

中華民國106年度

單位：新臺幣元

來源別子目及細目與編號	08023160102 上級政府補助收入-計畫型補助收入	承辦單位	民政課	預算金額	449千元
-------------	---------------------------------	------	-----	------	-------

上級政府補助收入—計畫型補助收入

歲入項目說明	一、項目內容： 計畫型補助收入。
	二、法令依據： 依中央對直轄市及縣(市)政府補助辦法第18條規定辦理。

上級政府補助收入—計畫型補助收入

指獻收入—一般指獻

科目名稱及編號	單位	數量	單價	預算數	說明及收入依據
合計				449,000	
08023160102 計畫型補助收入	年	1	449,000	449,000	衛生福利部中央健康保險署 105年7月15日健保承字第 1050030512號函核定補助 106年度辦理健保業務經費 (收支對列)。

高雄市仁武區公所

歲入項目說明提要與預算明細表

經常門

中華民國106年度

單位：新臺幣元

捐獻收入——一般捐獻	來源別子目及 細目與編號	09023160101 捐獻收入-一般捐獻	承辦單位	經建課	預算金額	11,545千元	捐獻收入——一般捐獻
	歲入項目說明	<p>一、項目內容： 一般捐獻收入。</p> <p>二、法令依據： 1.補助單位核定函及各級地方政府回饋金收支預算處理要點。 2.台灣中油股份有限公司煉製事業部大林煉油廠105年5月18日大行發字第10510271990號核定105年度捐助辦理地方公益建設費。</p>					
	科目名稱及編號	單位	數量	單價	預算數	說明及收入依據	
	合計				11,545,000		
	09023160101 一般捐獻	年	1	4,250,000	4,250,000	台電電協會106年度捐助辦理輸變電協助金(回饋金收支對列)。	
		年	1	6,445,000	6,445,000	經濟部工業局106年度捐助辦理地方公益建設費(回饋金收支對列)。	
		年	1	425,000	425,000	台灣中油股份有限公司煉製事業部大林煉油廠105年5月18日大行發字第10510271990號核定105年度捐助辦理地方公益建設費(回饋金收支對列、補辦預算)。	
		年	1	425,000	425,000	台灣中油股份有限公司煉製事業部大林煉油廠106年度捐助辦理地方公益建設費(回饋金收支對列)。	

高雄市仁武區公所

歲入項目說明提要與預算明細表

中華民國106年度

單位：新臺幣元

經常門

雜項收入—其他雜項收入	來源別子目及 細目與編號	11023160210 雜項收入-其他雜項收入	承辦單位	經建課	預算金額	200千元	雜項收入—其他雜項收入
	歲入項目說明	一、項目內容：工程瀝青混凝土刨除料剩餘價值收入200,000元。 二、法令依據：依財政收支劃分法第29條規定辦理。					
	科目名稱及編號	單位	數量	單價	預算數	說明及收入依據	
	合計				200,000		
	11023160210 其他雜項收入	年	1	200,000	200,000	工程瀝青混凝土刨除料剩餘價值收入。	

高雄市仁武區公所

歲出計畫說明提要與各項費用明細表

中華民國106年度

單位：新臺幣元

一般行政—行政管理	業務計畫及工作計畫 名稱與編號	33023160101 一般行政-行政管理	承辦 單位	本所各課室	預算 金額	67,468千元
歲出計畫說明	<p>一、計畫內容：</p> <ol style="list-style-type: none"> 1.綜理區務行政，依其核定之工作計畫，督導各課室且切實執行。 2.綜理本所文書處理工作。 3.辦理本所辦公物品之購置、保管、現金出納及財產管理。 4.辦理本所業務之研究發展考核工作。 5.依照規定辦理歲計、會計、統計工作。 6.依照人事法令辦理本所有關人事及政風工作。 <p>二、預期成果： 預期區務行政業務能按工作計畫如期完成。</p>					
	分支計畫及用途別科目	單位	數量	單價	預算數	說 明
	合計				67,468,000	市款67,468,000元
	01一般業務				67,468,000	市款67,468,000元
	0100 人事費				42,596,000	市款42,596,000元
	0103 法定編制人員待遇	年	1	26,820,000	26,820,000	詳人事費彙計表。
	0104 約聘僱人員待遇	年	1	2,008,000	2,008,000	約僱人員5人薪資。
	0105 技工及工友待遇	年	1	1,476,000	1,476,000	詳人事費彙計表。
	0111 獎金	年	1	2,912,000	2,912,000	考績獎金(詳人事費彙計表)。
		年	1	3,753,000	3,753,000	年終獎金(詳人事費彙計表)。
		年	1	254,000	254,000	約僱人員5人年終獎金。
	0121 其他給與	年	1	734,000	734,000	詳人事費彙計表。

高雄市仁武區公所

歲出計畫說明提要與各項費用明細表

中華民國106年度

單位：新臺幣元

一般行政—行政管理

分支計畫及用途別科目	單位	數量	單價	預算數	說明
0131 加班值班費	年	1	80,000	80,000	約僱人員5人休假補助。
				1,306,000	
0142 退休離職儲金	年	1	198,000	198,000	急辦各項業務加班費。
	年	1	1,108,000	1,108,000	詳人事費彙計表。
0151 保險				122,000	
	年	1	122,000	122,000	約僱人員5人離職儲金。
0200 業務費				3,131,000	
	年	1	1,864,000	1,864,000	健保補助費(詳人事費彙計表)。
0201 教育訓練費	年	1	91,000	91,000	約僱人員5人健保補助費。
	年	1	921,000	921,000	公保補助費(詳人事費彙計表)。
0213 資訊服務費	年	1	107,000	107,000	勞保補助費(詳人事費彙計表)。
	年	1	148,000	148,000	約僱人員5人勞保補助費。
0201 教育訓練費				24,764,000	市款24,764,000元
0214 其他業務租金	年	1	64,000	64,000	現職員工教育訓練等。
	區x年	1×1	16,000	16,000	生法法律講座經費。
0221 稅捐及規費	年	1	138,320	138,320	電子公文及電腦硬體設備保養操作服務費及資訊設備維修費。
	年	1	172,000	172,000	影印機租賃費用。
0221 稅捐及規費	年	1	22,460	22,460	公務車牌照稅(詳公務車輛明細表)。
	年	1	6,200	6,200	租用盧厝段小段0245-0017地價稅。
0221 稅捐及規費	年	1	28,260	28,260	公務車燃料費(詳公務車輛明細表)。

一般行政—行政管理

一般行政—行政管理

高雄市仁武區公所

歲出計畫說明提要與各項費用明細表

中華民國106年度

單位：新臺幣元

分支計畫及用途別科目	單位	數量	單價	預算數	說明
0231 保險費	年	1	1,350	1,350	公務車檢驗費(詳公務車輛明細表)。
	年	1	28,769	28,769	公務車保險費(詳公務車輛明細表)。
0249 臨時人員酬金	人x月	29×13.5	20,008	9,407,000	僱用業務助理薪資及年終獎金。
	年	1	1,129,340	1,129,340	僱用業務助理(29人)、僱用工程員(1人)勞健保及勞退準備金及工資墊償金等。
0271 物品	人x月	1×13.5	32,928	444,528	僱用工程員薪資及年終獎金。
	年	1	594,997	594,997	事務用品。
0279 一般事務費	年	1	151,448	151,448	公務車輛油料費(詳公務車輛明細表)。
	年	1	12,908,901	12,908,901	
	年	1	613,293	613,293	文具紙張及各種表冊、公文封、公文夾印刷費。
	年	1	919,200	919,200	行政大樓及公共設施清潔維護費。
	月	12	7,000	84,000	行政大樓委託保全費用。
	年	1	432,000	432,000	里幹事駐里事務費。
	人x年	16×1	16,000	256,000	里長健康檢查費。
	年	1	50,800	50,800	公務人員健康檢查費。
	年	1	1,673,608	1,673,608	里鄰長健保費機關補助款。
	人x年	16×1	15,000	240,000	里長保險費。
	里x月	16×12	45,000	8,640,000	里長事務補助費。
	0281 房屋建築養護費	年	1	504,140	504,140
0282 車輛及辦公器具養護費				452,155	

高雄市仁武區公所

歲出計畫說明提要與各項費用明細表

中華民國106年度

單位：新臺幣元

分支計畫及用途別科目	單位	數量	單價	預算數	說明
	年	1	105,900	105,900	公務車輛養護(詳公務車輛明細表)。
	年	1	346,255	346,255	辦公器具養護。
0291 國內旅費				100,000	
	年	1	100,000	100,000	各項業務出差費。
0298 特別費				168,000	
	月	12	14,000	168,000	區長特別費。
0400 獎補助費				108,000	市款108,000元
0456 獎勵及慰問				108,000	
	人x年	18x1	6,000	108,000	退休人員三節慰問金。

一般行政—行政管理

一般行政—行政管理

區公所業務—業務管理

歲出計畫說明

合計

0100

01

0200

02

02

02

高雄市仁武區公所

歲出計畫說明提要與各項費用明細表

中華民國106年度

單位：新臺幣元

區公所業務—業務管理	業務計畫及工作計畫 名稱與編號	33023160401 區公所業務-業務管理	承辦 單位	本所各課室	預算 金額	30,443千元
	歲出計畫說明	一、計畫內容： 秉承上級命令，辦理本轄區內民政、社會、經建等各項工作。 二、預期成果： 各項交辦業務期能達成優異成果。				
用途別科目		單位	數量	單價	預算數	說 明
合計					30,443,000	市款21,671,000元，收支併列8,772,000元
0100 人事費					449,000	收支併列449,000元
0104 約聘僱人員待遇		年	1	449,000	449,000	衛生福利部中央健康保險署106年度補助辦理健保業務約僱人員1人。
0200 業務費					11,066,000	市款11,066,000元
0201 教育訓練費		年	1	4,000	4,000	防災人員訓練研習相關費用。
0202 水電費		年	1	80,000	80,000	各里活動中心水費。
		年	1	60,000	60,000	本所行政大樓及設施水費。
		年	1	700,000	700,000	各里活動中心電費。
		年	1	1,698,000	1,698,000	本所行政大樓及設施電費。
0203 通訊費					770,372	

高雄市仁武區公所

歲出計畫說明提要與各項費用明細表

中華民國106年度

單位：新臺幣元

用途別科目	單位	數量	單價	預算數	說 明
0213 資訊服務費	里x月	16×12	266	51,072	里辦公處網路補助。
	年	1	66,500	66,500	社會福利各項活動通知郵資。
	年	1	625,400	625,400	郵資、電話費。
	次x年	6×1	3,400	20,400	辦公室自動化資訊數據機專線及數據機月租費。
	年	1	7,000	7,000	衛星電話及防災簡訊費用。
				74,430	
	年	1	54,530	54,530	役政電腦設施維護費。
	年	1	19,900	19,900	社會福利電腦維護保養。
				291,500	
	0250 按日按件計資酬金	人x次	11×48	500	264,000
	人x次	11×5	500	27,500	租佃委員出席費。
0271 物品				23,950	
	年	1	19,950	19,950	事務物品。
	年	1	4,000	4,000	防災用發電機用油費。
0279 一般事務費				3,899,728	
	年	1	16,800	16,800	調解業務費。
	年	1	112,700	112,700	社會福利各項表冊印刷等。
	年	1	19,900	19,900	推動社區業務各項活動雜支。
	年	1	378,456	378,456	處理經常一般業務所需各項費用及雜支。
	區x年	1×1	100,800	100,800	區婦女社會參與促進小組業務費。
	里x次	16×1	168	2,688	鄰長會議經費。
	里x年	16×1	8,400	134,400	登革熱防治業務經費。
	里x年	16×1	7,000	112,000	各里舉辦睦鄰聯誼活動等經費。
	年	1	53,200	53,200	社會課辦理各項推動社會福利活動用雜支費。

區公所業務—業務管理

區公所業務—業務管理

區公所業務—業務管理

高雄市仁武區公所

歲出計畫說明提要與各項費用明細表

中華民國106年度

單位：新臺幣元

用途別科目	單位	數量	單價	預算數	說 明
0281 房屋建築養護費	人x年	67×1	448	30,016	資深鄰長獎勵。
	人x年	19×1	672	12,768	特優鄰長獎勵。
	人x年	420×1	3,000	1,260,000	鄰長文康活動費。
	人x年	11×1	3,000	33,000	租佃委員文康活動費。
	人x年	11×1	3,000	33,000	調解委員文康活動費。
	年	1	1,600,000	1,600,000	106年各行政區里公共設施及環境改善費。
0283 設施及機械設備養護費	所x年	16×1	6,720	107,520	里(社區)集會所及聯合辦公處維護。
	年	1	3,222,000	3,222,000	經濟部工業局106年度捐助辦理地方公益建設費。
	年	1	4,000	4,000	防災用發電機及衛星電話養護費。
0291 國內旅費	年	1	500	500	配合預算編列至千元，增列500元。
	年	1	130,000	130,000	因公出差旅費。
0300 設備及投資				8,389,000	市款66,000元，收支併列8,323,000元
0303 公共建設及設施費	年	1	3,223,000	3,223,000	經濟部工業局106年度捐助辦理地方公益建設費。
	年	1	4,250,000	4,250,000	台電電協會106年度捐助辦理輸變電協助人(運轉中)。
	年	1	425,000	425,000	台灣中油股份有限公司105年度捐助辦理地方公益建設費(補辦預算)。
	年	1	425,000	425,000	台灣中油股份有限公司106年度捐助辦理地方公益建設費。
0306 資訊軟硬體設備費				66,000	

高雄市仁武區公所

歲出計畫說明提要與各項費用明細表

中華民國106年度

單位：新臺幣元

用途別科目	單位	數量	單價	預算數	說明
區公所業務—業務管理 0400 獎補助費 0457 其他補助及捐助	部	3	22,000	66,000	電腦汰舊換新3台個人電腦(行政公務用)。
				10,539,000	市款10,539,000元
	人x月	426×12	240	1,226,880	基層義務職辦公補助費。
	人x月	388×12	2,000	9,312,000	鄰長交通補助費。
	桶	1	120	120	配合預算編列至千元，增列120元。

區公所業務—業務管理

基層建設—小型工程

歲出計畫說明

合計

0300

03

高雄市仁武區公所

歲出計畫說明提要與各項費用明細表

中華民國106年度

單位：新臺幣元

區公所業務—業務管理

基層建設—小型工程

基層建設—小型工程

業務計畫及工作計畫 名稱與編號	60023160201 基層建設-小型工程	承辦 單位	經建課	預算 金額	6,700千元
歲出計畫說明	<p>一、計畫內容： 為配合市政發展加速改善民眾生活環境，積極辦理基層建設小型工程案件。</p> <p>二、預期成果： 基層建設小型案件迅速辦理，將可促進地方發展，改善民眾居住環境，增建民眾對政府之向心力。</p>				
用途別科目	單位	數量	單價	預算數	說 明
合計				6,700,000	市款6,700,000元
0300 設備及投資				6,700,000	市款6,700,000元
0303 公共建設及設施費				6,700,000	
	年	1	3,502,000	3,502,000	修建6公尺以下巷道工程。
	年	1	3,198,000	3,198,000	6公尺以下道路維護費。

高雄市仁武區公所

歲出用途別科目分析表

中華民國106年度

單位：新臺幣千元

名稱及編號	合計	經常支出						資本支出					
		人事費	業務費	獎補助費	債務費	預備金	小計	人事費	業務費	設備及投資	獎補助費	預備金	小計
合計	104,611	43,045	35,830	10,647			89,522			15,089			15,089
33023160000 民政支出	97,911	43,045	35,830	10,647			89,522			8,389			8,389
33023160100 一般行政	67,468	42,596	24,764	108			67,468						
33023160101 行政管理	67,468	42,596	24,764	108			67,468						
33023160400 區公所業務	30,443	449	11,066	10,539			22,054			8,389			8,389
33023160401 業務管理	30,443	449	11,066	10,539			22,054			8,389			8,389
60023160000 交通支出	6,700									6,700			6,700
60023160200 基層建設	6,700									6,700			6,700
60023160201 小型工程	6,700									6,700			6,700

高雄市仁武區公所

資本支出分析表

中華民國106年度

單位：新臺幣千元

名稱及編號	合計	設備及投資								其他資本支出	
		土地	房屋建築及設備	公共建設及設施	機械設備	運輸設備	資訊軟硬體設備	雜項設備	權利		投資
合計	15,089			15,023			66				
33023160400 區公所業務	8,389			8,323			66				
33023160401 業務管理	8,389			8,323			66				
60023160200 基層建設	6,700			6,700							
60023160201 小型工程	6,700			6,700							

高雄市仁武區公所 人事費彙計表

中華民國106年度

單位：新臺幣元

類別	預算員額	全年度人事費											備註	
		民意代表待遇	政務人員待遇	法定編制人員待遇	約聘僱人員待遇	技工及工友待遇	獎金	其他給與	加班值班費	退休退職給付	退休離職儲金	保險		合計
合計	55			26,820,000	2,457,000	1,476,000	6,919,000	814,000	1,306,000		122,000	3,131,000	43,045,000	加班費198,000元。
正式員額	45			26,820,000			6,239,000	670,000	1,044,000			2,700,000	37,473,000	
職員	45			26,820,000			6,239,000	670,000	1,044,000			2,700,000	37,473,000	
約聘僱人員	6				2,457,000		254,000	80,000			122,000	239,000	3,152,000	
技工	1					384,000	91,000	16,000	16,000			48,000	555,000	
工友	3					1,092,000	335,000	48,000	48,000			144,000	1,667,000	
其他人事費									198,000				198,000	

高雄市仁武區公所

約聘僱人員費用分析表

中華民國106年度

單位：新臺幣元

科目				名稱及編號	約聘人員 (人*月)	約僱人員 (人*月)	全年度預算數	說明 (詳列奉准文號及人數)
款	項	目	節					
				合計			3,152,000	包括約聘僱人員待遇2,457,000元、年終工作獎金254,000元、保險費239,000元、離職儲金122,000元及休假補助80,000元。
02				00020000000 高雄市政府主管			3,152,000	
	026			00023160000 高雄市仁武區公所			3,152,000	
		01		33023160100 一般行政			2,703,000	
			01	33023160101 行政管理			2,703,000	
						5x12	2,703,000	105年8月23日高市府人力字第10530724100號函核定約僱人員5人。
		02		33023160400 區公所業務			449,000	
			01	33023160401 業務管理			449,000	
						1x12	449,000	105年8月23日高市府人力字第10530724100號函核定約僱人員1人。

幣元

備註

費198,000

高雄市仁武區公所

公務車輛明細表

中華民國106年度

單位：新臺幣元

業務計畫及工作計畫名稱	車輛數	車輛種類	乘客人數(不含司機)	購置年月	汽缸總排氣量(立方公分)	牌照稅(全年)	燃料使用費(全年)	油料費(全年)			養護費	車輛保險費	車輛檢驗費	備註
								數量(公升)	單價(元)	金額				
一般行政 行政管理		現有車輛				22,460	28,260			151,448	105,900	28,769	1,350	
	1	小客車	4	09107	1995	11,230	6,180	834	23.7	19,766	24,500	1,242	450	公務車車號: 1397-FB
	1	輕型機車		09012		49		300	108	23.7	2,560	1,620	435	公務機車車號: ZDI-796
	1	輕型機車		09501		49		300	108	23.7	2,560	1,620	435	公務機車車號: VM9-710
	1	重型機車		08709		125		450	204	23.7	4,835	1,620	711	公務機車車號: PYS-138
	1	重型機車		08709		125		450	204	23.7	4,835	1,620	711	公務機車車號: PYS-150
	1	重型機車		08804		124		450	204	23.7	4,835	1,620	711	公務機車車號: GK9-956
	1	重型機車		09012		125		450	204	23.7	4,835	1,620	711	公務機車車號: KQ7-889
	1	重型機車		09012		125		450	204	23.7	4,835	1,620	711	公務機車車號: KQ7-890
	1	重型機車		09112		124		450	204	23.7	4,835	1,620	711	公務機車車號: BMA-207
	1	重型機車		09711		125		450	204	23.7	4,835	1,620	711	公務機車車號: 727-EBZ
	1	重型機車		09711		125		450	204	23.7	4,835	1,620	711	里幹專用車車號: 728-EBZ
	1	重型機車		09711		125		450	204	23.7	4,835	1,620	711	里幹專用車車號: 729-EBZ
	1	重型機車		09711		125		450	204	23.7	4,835	1,620	711	里幹專用車車號: 730-EBZ
	1	重型機車		09711		125		450	204	23.7	4,835	1,620	711	里幹專用車車號: 731-EBZ
	1	重型機車		09711		125		450	204	23.7	4,835	1,620	711	里幹專用車車號: 732-EBZ
1	重型機車		09711		125		450	204	23.7	4,835	1,620	711	里幹專用車車號: 733-EBZ	

高雄市仁武區公所 公務車輛明細表

中華民國106年度

單位：新臺幣元

幣元

業務計畫及工作計畫名稱	車輛數	車輛種類	乘客人數(不含司機)	購置年月	汽缸總排氣量(立方公分)	牌照稅(全年)	燃料使用費(全年)	油料費(全年)			養護費	車輛保險費	車輛檢驗費	備註
								數量(公升)	單價(元)	金額				
	1	重型機車		09711	125		450	204	23.7	4,835	1,620	711	里幹事用車車號: 735-EBZ	
	1	重型機車		09711	125		450	204	23.7	4,835	1,620	711	里幹事用車車號: 736-EBZ	
	1	重型機車		09711	125		450	204	23.7	4,835	1,620	711	里幹事用車車號: 737-EBZ	
	1	重型機車		09912	125		450	204	23.7	4,835	1,620	711	公務機車車號: 376-KFD	
	1	重型機車		09912	125		450	204	23.7	4,835	1,620	711	公務機車車號: 377-KFD	
	1	重型機車		10007	125		450		23.7			711	里長公務機車車號: 833-MBL	
	1	重型機車		10007	125		450		23.7			711	里長公務機車車號: 835-MBL	
	1	重型機車		10007	125		450		23.7			711	里長公務機車車號: 836-MBL	
	1	重型機車		10007	125		450		23.7			711	里長公務機車車號: 837-MBL	
	1	重型機車		10007	125		450		23.7			711	里長公務機車車號: 838-MBL	
	1	重型機車		10007	125		450		23.7			711	里長公務機車車號: 839-MBL	
	1	重型機車		10007	125		450		23.7			711	里長公務機車車號: 850-MBL	
	1	重型機車		10007	125		450		23.7			711	里長公務機車車號: 851-MBL	
	1	重型機車		10007	125		450		23.7			711	里長公務機車車號: 852-MBL	
	1	重型機車		10007	125		450		23.7			711	里長公務機車車號: 853-MBL	
	1	重型機車		10007	125		450		23.7			711	里長公務機車車號: 855-MBL	
	1	重型機車		10007	125		450		23.7			711	里長公務機車車號: 856-MBL	
	1	重型機車		10007	125		450		23.7			711	里長公務機車車號: 857-MBL	

高雄市仁武區公所
公務車輛明細表

中華民國106年度

單位：新臺幣元

業務計畫 及工作計 畫名稱	車輛 數	車輛 種類	乘客 人數 (不含 司機)	購置 年月	汽缸總 排氣量 (立方 公分)	牌照稅 (全年)	燃料使 用費 (全年)	油料費(全年)			養 護 費	車輛 保險 費	車輛 檢驗 費	備註
								數量 (公升)	單價 (元)	金額				
	1	重型機車		10007	125		450		23.7			711		里長公務機車車 號:858-MBL
	1	重型機車		10007	125		450		23.7			711		里長公務機車車 號:859-MBL
	1	重型機車		10007	125		450		23.7			711		里長公務機車車 號:860-MBL
	1	旅行車	6	09501	1997	11,230	6,180	1,668	23.7	39,532	49,000	2,483	900	區長座車車號: 5127-ML
		合計				22,460	28,260			151,448	105,900	28,769	1,350	