

公費肺癌篩檢

每2年1次 免費

低劑量電腦斷層檢查(LDCT)

肺癌為臺灣癌症死因首位，早期發現治癒率高。
呼籲具**肺癌家族史**或**重度吸菸者**儘快檢查，
把握**早期發現早治療**之關鍵時機，提高存活率。

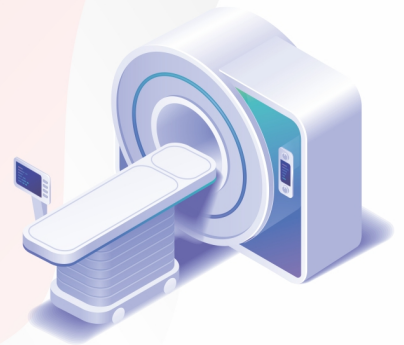

補助 肺癌高風險族群

肺癌家族史

或

重度吸菸者

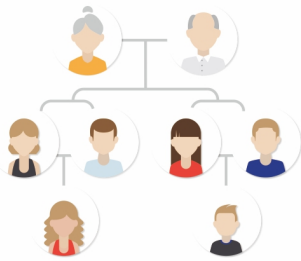

- 50-74歲男性
- 45-74歲女性
- 且有血緣關係之
父母、子女、兄弟姊妹
曾罹患**肺癌**

若有吸菸請先接受戒菸服務



- 50-74歲
- 仍在吸菸或戒菸未達15年
- 且吸菸史達30包-年以上

每日吸菸包數 × 吸菸年數 ≥ 30包-年

ex. | 每天 1 包 抽30年
每天 1.5包 抽20年

肺癌篩檢好處

篩檢出早期肺癌
【第一期存活率9成】

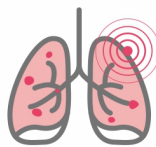

降低重度吸菸者
肺癌死亡率**2**成

免空腹



免注射
顯影劑



符合資格者逕洽篩檢醫院預約檢查



【全國篩檢醫院】



【高雄市篩檢醫院】



【戒菸機構】



戒菸才能降低罹癌風險

免費戒菸專線 **0800-636363**

所有檢查非百分之百準確，當身體有異狀時，請儘速就醫



高雄市政府衛生局 關心您

篩檢經費由菸品健康福利捐支應 廣告

公費肺癌篩檢醫院

衛生福利部國民健康署113年3月13日公告資料(持續更新中)

高雄市		台南市	
高雄榮民總醫院	07-342-2121#78230	營新醫院	06-659-2345#841
高醫大附設醫院	07-312-1101#6054	衛福部新營醫院	06-635-1131#2125
高雄長庚紀念醫院	07-731-7123#3299	柳營奇美醫院	06-622-6999#77140
		佳里奇美醫院	06-726-3333#33269
義大醫院	07-615-0011#5240	奇美醫院	06-281-2811#53289
義大癌治療醫院	07-615-0022#5204	成大附設醫院	06-235-3535#3082
衛福部旗山醫院	07-661-3811#5218	高雄榮總台南分院	06-312-5101#61106
健仁醫院	07-351-7166#3105	臺南市立安南醫院	06-356-3978#1130
右昌聯合醫院	07-364-3388#3025	麻豆新樓醫院	06-570-2228#2198
義大大昌醫院	07-559-6111#257659	台南新樓醫院	06-274-8316#5609
阮綜合醫院	07-335-1121#1636	台南市立醫院	06-260-9926#21121
聖功醫院	07-223-8153#6117	衛福部臺南醫院	06-220-0055#2625
國軍左營總醫院	07-581-7121#3243	衛福部胸腔病院	06-214-6006#5300
國軍高雄總醫院	07-799-1922	郭綜合醫院	06-222-1111#1282
國軍高雄岡山分院	07-625-0919#1215	屏東縣	
高雄市立岡山醫院	07-622-2131#51255	寶建醫院	08-766-5995#1367
高雄市立聯合醫院	07-555-2565#2220	屏東基督教醫院	08-736-9955
高雄市立大同醫院	07-291-1101#8138	衛福部屏東醫院	08-736-3011#2020
高雄市立民生醫院	07-751-1131#5699	屏東榮民總醫院	08-755-7885#84931
高雄市立鳳山醫院	07-741-8151#2300	國軍屏東分院	08-756-0752
高雄市立旗津醫院	07-571-1188#1418	安泰醫院	08-810-4608
高雄市立小港醫院	07-803-6783#3185	輔英附設醫院	08-832-3146#1211
建佑醫院	07-643-7901#160	枋寮醫院	08-878-9991#5159

肺癌篩檢定期做 早發現早治療