

兒童發展篩檢

早篩早發現

我們的孩子
還不會說話，正常嗎？

國民健康署
於113年7月1日起，
針對未滿7歲兒童
新增6次服務

服務目的

0-6歲為兒童發展重要階段，尤其3歲前是關鍵「黃金療育期」。

及早發現疑似發展遲緩兒童，讓每個兒童健康成長。

透過兒童發展篩檢檢視兒童各階段發展情形。



由專業醫師提供篩檢服務

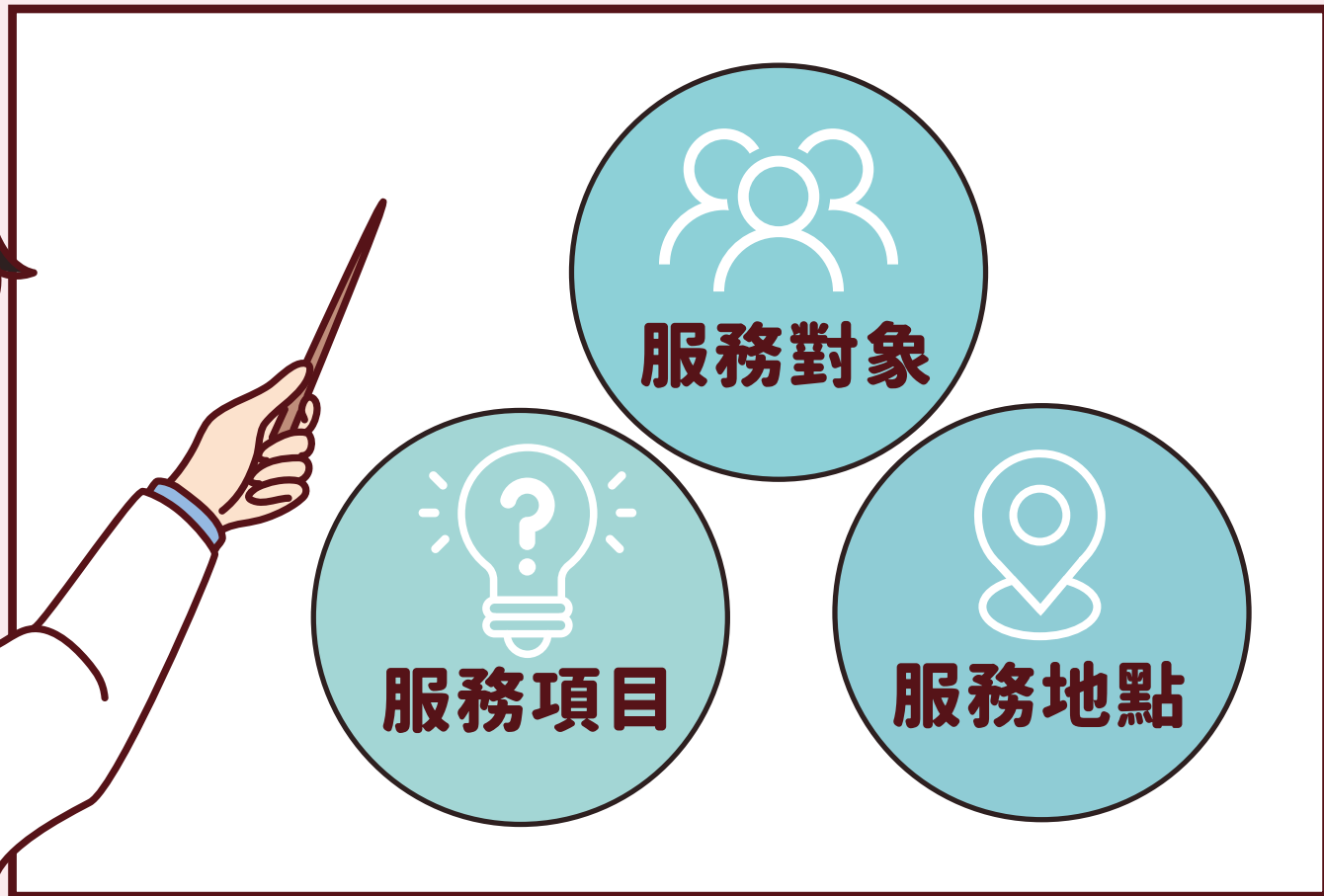
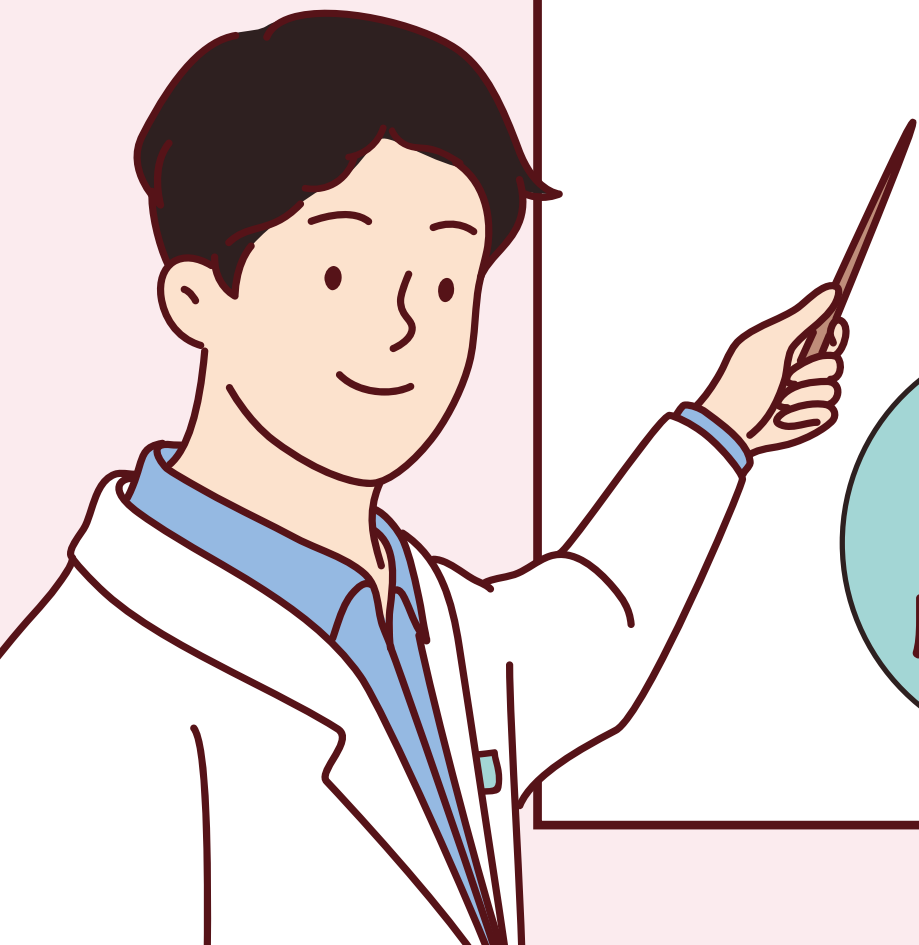

服務對象



未滿7歲兒童 新增6次兒童發展篩檢服務

6至10個月

10個月至1歲6個月

1歲6個月至2歲

2至3歲

3至5歲

5至未滿7歲

服務項目

發展篩檢 4大面向



粗大動作



精細動作



語言認知



社會發展

篩檢結果說明

通過、衛教、追蹤

由醫師衛教及追蹤
按時程篩檢

需轉介

兒童發展
聯合評估中心



服務地點

● 兒童就醫地圖



● 記得攜帶兒童健康手冊及健保卡



兒童發展篩檢服務 就醫憑證

補助時程	次數	服務院所篩查及健存日期	兒童發展篩檢量表	結果
6至10個月	第一次	第一次	<input type="checkbox"/> 6至9個月量表 <input type="checkbox"/> 9至12個月量表	<input type="checkbox"/> 通過 <input type="checkbox"/> 持續追蹤、衛教 <input type="checkbox"/> 需轉介
		第二次	<input type="checkbox"/> 9至12個月量表 (如首次已使用此量表， 本次請填寫下方量表)	<input type="checkbox"/> 通過 <input type="checkbox"/> 持續追蹤、衛教 <input type="checkbox"/> 需轉介
10個月至1歲半	第二次	第三次	<input type="checkbox"/> 12至15個月量表 <input type="checkbox"/> 15個月至1歲6個月量表	<input type="checkbox"/> 通過 <input type="checkbox"/> 持續追蹤、衛教 <input type="checkbox"/> 需轉介
		第四次	<input type="checkbox"/> 1歲6個月至2歲量表	<input type="checkbox"/> 通過 <input type="checkbox"/> 持續追蹤、衛教 <input type="checkbox"/> 需轉介
1歲半至2歲	第三次	第五次	<input type="checkbox"/> 2至3歲量表 <input type="checkbox"/> 3至4歲量表 <input type="checkbox"/> 4至5歲量表	<input type="checkbox"/> 通過 <input type="checkbox"/> 持續追蹤、衛教 <input type="checkbox"/> 需轉介
2歲至3歲	第四次	第六次	<input type="checkbox"/> 5歲未滿7歲量表	<input type="checkbox"/> 通過 <input type="checkbox"/> 持續追蹤、衛教 <input type="checkbox"/> 需轉介
3歲至5歲	第五次			
5歲至未滿7歲	第六次			

※ 使用說明：
 1. 請持本憑證就醫，並經服務院所加蓋戳章，院所始得向國民健康署申請費用給付。
 2. 未帶本憑證就醫，院所無法提供兒童發展篩檢服務。
 3. 表內次數僅能服務院所加蓋戳章使用者，不得再使用同一次數(次數如有錯誤，經國民健康署公告為準)。
 4. 兒童超過適用月/年齡之次數則作廢，不得再使用。

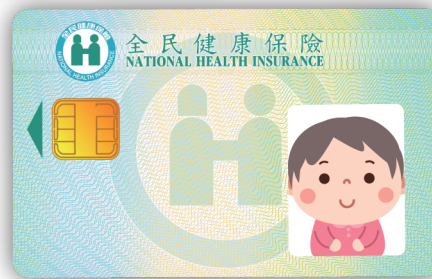

其他應注意事項

- 家長平時應觀察孩子的發展進程
- 填寫兒童健康手冊「家長紀錄事項」了解孩子在該年齡的發展狀況



寶貝成長路
檢前先紀錄

一歲半至二歲 家長紀錄事項

*請家長於寶寶接受健康檢查前，務必將下列事項填寫完整

以下是記錄於 _____ 年 _____ 月 _____ 日 (年齡 _____ 歲 _____ 月)

1. 飲食狀況：
 母乳, 嬰兒配方奶粉, 其他奶製品
 正餐 (飯或麵), 1 天 _____ 餐
問題: _____

2. 大便狀況：
形狀 糊狀, 稀水狀, 條狀, 硬便
問題: _____

3. 寶寶有入睡困難、頻繁驚醒等睡眠問題嗎? 是, 否

4. 發展狀況: (本次健康檢查時, 請照實作答即可。標準的警訊題, 若無法作答, 請在紅字警訊題後打勾。)

(1) 能由大人牽手或自助行走嗎? 是, 否

(2) 會自己爬進椅子坐好嗎? 是, 否

※(3) 會說 2 個以上有意義的詞嗎? 是, 否

(4) 會指出至少三個身體部位嗎? 是, 否
例如: 眼睛、嘴巴、手。

※(5) 會聽從簡單的口頭指令嗎? 例如: 「拿去給哥哥」、「去拿鞋鞋」。 是, 否

※(6) 會模仿大人使用家裡的用具或做家事嗎? 例如: 聽電話、拿梳子梳頭、拿布擦桌子。 是, 否

會用肢體動作表達嗎? 例如: 點頭謝謝、揮手再見。 是, 否

會用手去指有趣的東西, 與別人分享嗎? 是, 否

遊戲時會用相似物品取代正確的玩具嗎? 是, 否
例如: 拿積木當汽車。

會用腳支撐下能蹲下或彎腰撿起地上的東西, 或做蹲站的姿勢嗎? 是, 否

會和孩子一起看書、講故事嗎? 是, 否

有關於兒童發展方面擔心或想請教醫師的問題, 記錄在下面: _____

兒童發展技巧

一歲半至二歲 家長紀錄事項 (第五次)

留意紅字※號標示的
兒童發展篩檢項目
紅字警訊題

善用6次 兒童發展篩檢 掌握療育契機

