

高雄市政府衛生局販賣業醫療器材商停、復、歇業登記申請作業流程圖

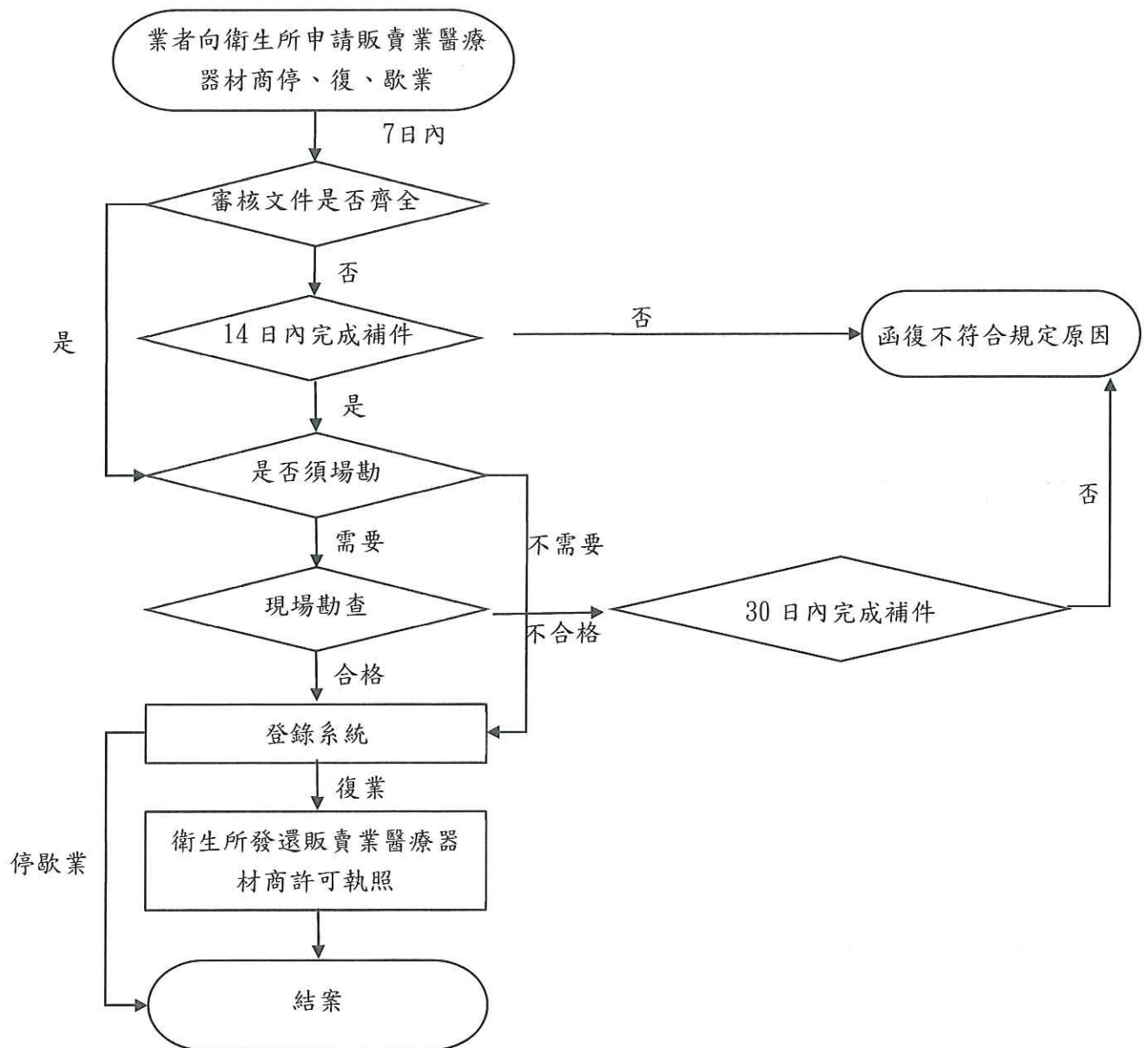

高雄市政府衛生局販賣業醫療器材商停、復、歇業登記應備妥文件

| 檢核表 | 自評 | 複評 |
|---|---|----|
| 1.醫療器材商申請案件登記事項申請書 | | |
| 2.負責人身分證影本 | | |
| 3.醫療器材商歇業現場勘查紀錄表 | / | |
| 4.會議紀錄或股東同意書(一般行號免付) | | |
| 5.店印、負責人私章 | | |
| 6.委託書及受委託人身分證正反影本(非本人親自遞件才須檢附) | | |
| 7.原領醫療器材商許可執照收繳(復業不適用) | | |
| 8.是否領有醫療器材許可證 | <input type="checkbox"/> 是 <input type="checkbox"/> 否 | |
| 復業須另檢附下列資料 | | |
| 9.營業地址、場所、儲存醫療器材之倉庫及主要設備略圖及照片(至少4張,含市招照片) | | |