別來找「麻」煩！

MMR疫苗接種

（麻疹腮腺炎德國麻疹混合疫苗）

懶人包

高雄市政府衛生局

什麼是麻疹？

麻疹爲傳染力很強的病毒性疾病，可經由空氣、飛沫傳播或接觸病人鼻咽分泌物而感染，在疫苗尚未使用前，超過99%的人都會被感染，幾乎每個人的一生中都難逃麻疹侵襲。

發病症狀：

1、前驅症狀：

發高燒、鼻炎、結膜炎、咳嗽和在發燒3-4天後口腔下臼齒對面內頰側黏膜上出現柯氏斑點（Koplik spots）。

2、紅疹：

前驅症狀3-4天柯氏斑點出現後，會繼續發燒，並且再過24-48小時後典型的斑丘疹出現於耳後，再擴散至整個臉面，然後慢慢向下移至軀幹第2天 和四肢第3天，皮疹在3-4天的時間內會覆蓋全身，並持續4-7天；病人出疹時病情最嚴重，且發燒至最高溫；皮疹出現3-4天後，熱度與皮疹即開始消退，皮疹退了以後，會出現鱗屑性脫皮及留下褐色沉著。

如何預防麻疹？

接種疫苗是預防麻疹最有效的方法。

目前我國使用之疫苗爲麻疹腮腺炎德國麻疹混合疫苗（MMR疫苗）

高雄市政府衛生局

麻疹典型症狀圖

（高雄長庚醫院黃高彬部長提供）

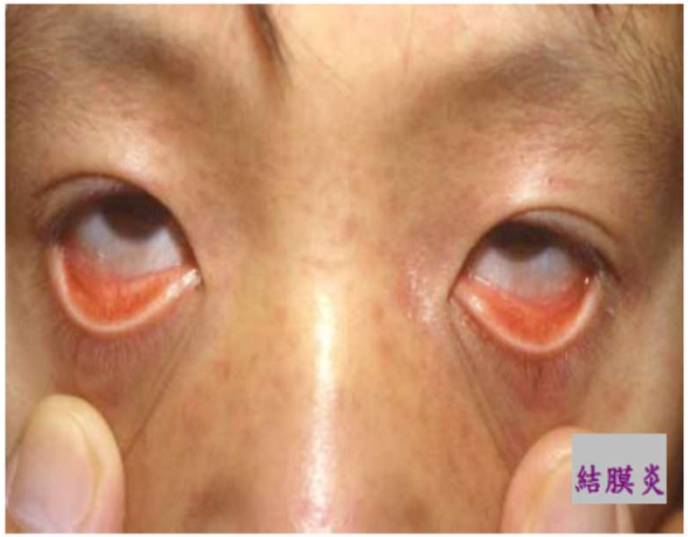

高雄市政府衛生局

我需要在出國前接種MMR疫苗嗎？

未滿一歲的嬰兒

應避免前往流行地區
6個月以下無法接種疫苗
如需攜帶6個月以上未滿1歲的嬰兒前往，出發前2週，可接種1劑MMR疫苗。

滿1-4歲

出國前一定要完成接種
第1劑MMR疫苗。
如1歲前已接種過1劑MMR疫苗，
仍需依常規疫苗接種時程再接種1劑。

滿5歲～國小畢業前

出國前一定要完成接種
第1劑、第2劑MMR疫苗。

國中以上

應完成接種2劑MMR疫苗，若疫苗接種史不明，可於出國前至『旅遊醫學門診』評估接種需求。
針對1981年以後出生的成人，建議可追加接種1劑MMR疫苗後再行前往。

圖片來源：衛生福利部疾病管制署

高雄市政府衛生局

MMR疫苗公費（含公費轉自費）接種對象

12個月
幼兒常規
公費第1劑

15-49歲育齡婦女
1. 60年8月以前未曾感染德國麻疹
2. 60年9月以後出生，出具德麻抗體陰性證明

公費1劑

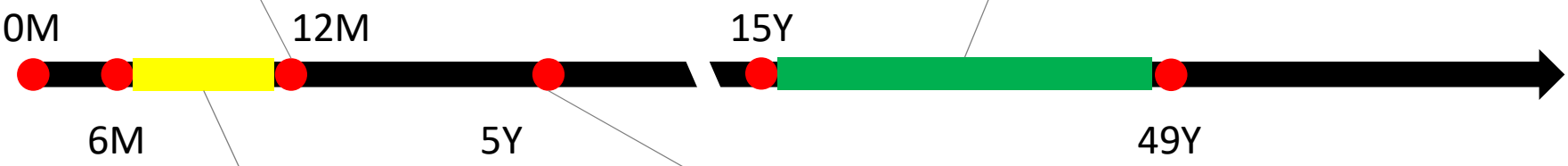

6個月以上未滿1歲
前往麻疹或德國麻疹流行地區
公費轉自費1劑

5歲至入學前
幼兒常規
公費第2劑

除上列對象皆需自費接種，可至本市小港醫院或聯合醫院「旅遊醫學門診」，或有提供自費疫苗之醫療院所由醫師評估後接種。

高雄市政府衛生局

MMR疫苗接種類型

對象	疫苗來源	流程	疫苗費用	掛號費及其他相關費用
6個月以上未滿1歲幼兒	公費轉自費 (MMR0)	依照公費轉自費流程辦理 (詳如SOP)	民眾自付疫苗費用 (依採購價匯款至疫苗基金401專戶)	1. 本市衛生所及市立民生及聯合醫院不收取掛號費及診察費。 2. 其他院所依「本市醫療機構收取醫療費用標準」收取。 1.衛生福利部疾病管制署103年11月4日疾管防字第1030201220號函。 2.高雄市政府衛生局103年11月6日高市衛疾管字第10339614000號函(轉知衛生所及市立民生及聯合醫院)。
1歲至入學前幼兒	公費(MMR1及MMR2)	依幼兒常規疫苗接種流程	疫苗免費	依「本市醫療機構收取醫療費用標準」收取。
15-49歲育齡婦女	公費1劑	提交相關證明(德麻抗體陰性證明)後接種 (詳如SOP)	疫苗免費	依「本市醫療機構收取醫療費用標準」收取。
其他對象 (例如規劃至疫區旅遊)	自費	依各院所自費疫苗接種流程辦理	依各院定價	依「本市醫療機構收取醫療費用標準」收取。

高雄市政府衛生局

高雄市6個月以上未滿1歲幼兒

MMR疫苗接種SOP

類型：公費轉自費

出生滿6個月未滿1歲幼兒
近期有前往麻疹或德國麻疹流行地區規劃

↓

民眾自行匯款目前MMR疫苗採購價金額：新台幣170元
至疫苗基金401專戶
收款銀行：中央銀行國庫
戶名：疫苗基金401專戶
帳號：270579

→

民眾攜匯款證明至衛生所（或合約院所）填寫疫苗自費接種申請書

↓

民眾完成匯款及完成之自費接種申請書填寫至合約院所接種疫苗

↓

接種後，院所將民眾提交之匯款單及自費接種申請書妥為收存並每月繳回轄區衛生所。

提醒！請務必確認是否符合規定對象，並對民眾進行衛教。

接種地點：本市常規疫苗合約醫療院所（含衛生所）
疫苗費用：民眾自付疫苗費用(依採購價匯款至疫苗基金401專戶)
掛號費及其他費用：本市衛生所及市立民生及聯合醫院不收取，其他院所依「本市醫療機構收取醫療費用標準」收取

詳細內容可參考：疾管署首頁 > 預防接種 > 預防接種專區 > 各類對象預防接種建議 > 旅遊 > 1歲以下幼兒前往麻疹或德國麻疹流行地區之接種建議
「1歲以下幼兒前往麻疹或德國麻疹流行地區之接種建議」

高雄市15-49歲育齡婦女 MMR疫苗接種SOP

類型：公費

本國籍

- 60年8月及58、59年以前出生
  未曾感染過德國麻疹者（口述即可）
- 60年9月以後出生者
  出具經檢測德國麻疹抗體陰性之證明者

→ 提供1劑公費MMR疫苗

外國籍配偶

→ 針對來台申請居留/定居且無德國麻疹相關疫苗接種證明者，或經檢測不具德國麻疹抗體出具證明者，提供1劑MMR疫苗接種。

提醒：該對象主要係預防「德國麻疹」造成胎兒影響，民眾需審慎評估是否有懷孕計畫，避免資源未用於真正需求對象。

接種地點：本市常規疫苗合約醫療院所（含衛生所）
德國麻疹抗體報告：育齡婦女自行至有提供德麻抗體檢驗之院所檢驗後提出
疫苗費用：免費
掛號費及其他費用：院所依「本市醫療機構收取醫療費用標準」收取

詳細內容可參考：疾管署網站首頁 > 預防接種 > 預防接種專區 > 公費疫苗項目與接種時程 > 育齡婦女MMR疫苗實施對象
「育齡婦女及外籍配偶之麻疹腮腺炎德國麻疹混合(MMR)疫苗接種建議及實施對象」

高雄市一般民眾
自費接種MMR疫苗相關訊息

- 接種地點：
  1. 可至本市小港及聯合醫院「旅遊醫學門診」評估接種需求

醫院名稱	旅遊醫學門診掛號科別	電話
高雄市立小港醫院	家庭醫學科	07-8036783#3205
高雄市立聯合醫院	小兒科	07-5552565#2142

  2. 高雄市提供自費MMR接種之院所計43家，可至本局網站，首頁＞合約醫院＞「高雄市自費MMR疫苗接種院所清單」查詢。

請掃我！

簡短網址：https://bit.ly/2J96FCO

本市提供自費MMR疫苗接種院所清單網址連結QR-code

- 疫苗費用：依各院定價，向民眾收取
- 掛號費及其他費用：院所依「本市醫療機構收取醫療費用標準」收取

提醒您！自費MMR疫苗是由院所自行進貨，由院所自行管理庫存量，故如有接種需求，請先致電洽詢疫苗存量避免白跑一趟。