

高雄市鳳山區
區政統計年報
112 年



高雄市鳳山區公所編印

中華民國 113 年 8 月

序 言

本區面積約 26.759 平方公里，現有居民約 35 萬 9 千餘人，共 76 里。區境有鳳山溪貫穿南北，全長約 8 公里，上游來自大樹區，下游注入前鎮河，最終匯入高雄港，早期先民從唐山乘船順由鳳山溪，在今東便門附近上岸，為鳳山城發源地。

區內國定古蹟-龍山寺，市定古蹟-東便門、訓風、平成、澄瀾三砲台及鳳儀書院等，繼大東文化藝術中心、衛武營藝術文化中心成立與高雄文化中心、駁二特區及愛河博物館群等藝文軸線，形成完整的藝文網絡，文化交流平台，開啟民眾與藝術共樂之饗宴。

區公所為最基層之服務機關，係市府與人民之間的溝通橋樑，秉持區里合一、以民為本的理念，務實、創新、同理心加以協調力、執行力，期能圓滿達成區政工作之目標，獲得民眾肯定與支持。

統計，對一定資料的測定與收集，據以整理、歸納和分析，為一般實施計畫或決策時所需要的重要資訊。因此本所秉持客觀而具體的數據資料，編製「區務統計年報」，其內容包括一般概況、人口、行政組織、工、商業和區建設、教育文化、社會福利、衛生、兵役和宗教等部份，以統計報表為主彙編成冊，藉以呈現區政工作之概況，並憑以政策訂定、計畫研擬及效能達到施政績效準確度之重要參據。

區長 石慶豐 謹識

中華民國113年8月

凡 例

- 一、本區政統計年報編印之目的，為提供本區基本概況資料及重要施政成果，俾以提供施政考核及釐訂施政計畫之參考。
- 二、本區政統計年報所列資料來源，係根據地政、戶政事務所、本所各業務單位編報之公務統計報表及市政府統計資訊蒐集之資料加以整理彙編。
- 三、本區政統計年報所列數字，以民國 109 年資料為主，主要為鳳山區資料，為便於長期時間數列之比較，以明瞭歷年施政情形，藉以觀往知來，亦將 100 年至 109 年之歷年資料併計刊列，至於本年數字若與以前年度各期有出入者，以本年度所列數字為準。
- 四、本區政統計年報計分土地、人口、行政組織、農林漁牧、工商業及區建設、金融財稅、教育文化、衛生、環境保護、社會福利、其他等 11 類表報。
- 五、本區政統計年報所列度量衡單位，一律採用公制，如有原非公制者，均經折算為公制，以資劃一，如有特殊情形而採用其他單位者，已分別予以註明。表內數字因尾數四捨五入，故部分總數與細數之間，或有未能吻合情事。
- 六、表內所稱年係指全年，年底係指該年 12 月底，月係指全月，有特殊情形者稱年度或學年度等。
- 七、本區政統計年報各表內所用符號代表意義如下：
 - 「-」表示無數值。
 - 「--」表示無意義數值。
 - 「…」表示數字不明或尚未產生資料
 - 「0」代表有數值而不及半單位。
- 八、本區政統計年報由本所各課室提供相關資料，始克完成，至紉公誼，謹致謝忱，統計數字若有疏漏之處，敬請不吝指正。

目 錄

頁次

壹、土地

1-1 實施三七五減租後佃農購買耕地面積與戶數·····	1
1-2 實施三七五減租成果·····	2
1-3 已登記土地面積·····	3~14
1-4 公告土地現值統計表·····	15~16
1-5 土地徵收面積·····	17~18
1-6 租佃委員會調解處理案件·····	19~20

貳、人口

2-1 現住戶數、人口密度及性比例·····	21~28
2-2 戶籍動態·····	29~60
2-3 現住人口之年齡分配·····	61~80
2-4 現住人口之年齡結構·····	81~88
2-5 15 歲以上現住人口之教育程度—按年齡別分·····	89~100
2-6 現住人口之婚姻狀況—按年齡別分·····	101~108
2-7 現住人口之婚姻狀況—按里別分·····	109~124
2-8 現住原住民戶口數·····	125~132
2-9 新移民人口數·····	133~136

參、行政組織

3-1 區公所組織系統·····	137
3-2 區公所編製及現有員額·····	138~141
3-3 區公所員工按職等別及性別分·····	142~145
3-4 區公所現有職員數-按年齡分·····	146~147
3-5 區公所現有職員數-按教育程度分·····	148~149

3-6 里長選舉概況·····	150~153
3-7 鄰長遴聘概況·····	154~157
3-8 鄰長異動概況·····	158~165

肆、農林漁牧

4-1 耕地面積·····	166~167
---------------	---------

伍、工商業及區建設

5-1 營運中工廠家數·····	168~171
5-2 自來水供水普及率·····	172~173

陸、金融財稅

6-1 歲入預決算—按來源別分·····	174~177
6-2 歲出預決算—按政事別分·····	178~185
6-3 區公所經費預算數額-按工作計畫別分·····	186~189
6-4 區公所經費預算數額-按用途別科目分·····	190~193

柒、教育文化

7-1 境內國民中學概況·····	194~197
7-2 境內國民小學概況·····	198~203

捌、衛生

8-1 醫療機構及其他醫事機構開（執）業醫事人員數·····	204~207
8-2 公私立醫療機構數及病床數·····	208~209
8-3 藥商家數·····	210~211

玖、環境保護

9-1 改善市容查報有關案件執行情形	212~213
--------------------	---------

拾、社會福利

10-1 推行社區發展工作成果	214~215
10-2 社區發展協會會員人數	216~217
10-3 社會福利及救助概況	218~219
10-4 遭受災害救助情形	220~223
10-5 辦理急難救助概況	224~225
10-6 身心障礙人口一覽表	226~227
10-7 低收入戶人口	228~233
10-8 區公所全民健保第一、五、六類保險對象統計	234~234

拾壹、其他

11-1 辦理調解業務概況	235~238
11-2 調解委員會組織概況	239~240
11-3 神壇、寺廟、財團法人寺廟一覽表	241~242
11-4 聚會所、財團法教會概況	243~244
11-5 宗教團體興辦公益慈善及社會教化事業概況	245~248
11-6 服兵役役男列級家屬各項慰、補助費發放情形	249~250
11-7 服兵役役男列級家屬安家生活扶助費發放情形	251~252

壹、土地

表 1-1 實施三七五減租後佃農購買耕地面積與戶數

年底別	面積（公頃）				戶數（戶）
	合計	田	旱	其他	
民國100年 2011	111.1898	91.9553	18.8481	0.3864	288.0000
民國101年 2012	111.1898	91.9553	18.8481	0.3864	288.0000
民國102年 2013	111.2034	91.9689	18.8481	0.3864	289.0000
民國103年 2014	111.2034	91.9689	18.8481	0.3864	289.0000
民國104年 2015	111.2034	91.9689	18.8481	0.3864	289.0000
民國105年 2016	111.2034	91.9689	18.8481	0.3864	289.0000
民國106年 2017	111.2034	91.9689	18.8481	0.3864	289.0000
民國107年 2018	111.2039	91.9694	18.8481	0.3864	290.0000
民國108年 2019	111.2039	91.9694	18.8481	0.3864	290.0000
民國109年 2020	111.2039	91.9694	18.8481	0.3864	290.0000
民國110年 2021	111.2039	91.9694	18.8481	0.3864	290.0000
民國111年 2022	111.2039	91.9694	18.8481	0.3864	290.0000
民國112年 2023	111.2039	91.9694	18.8481	0.3864	290.0000

資料來源：本所民政課

表 1-2 實施三七五減租成果

年底別	佃農戶數 (戶)	土地筆數 (筆)	租約件數 (件)	訂約面積 (公頃)			
				合計	田	旱	其他
民國100年 2011	76	113	53	12.2232	7.8570	4.3450	0.0212
民國101年 2012	62	105	45	11.4185	7.0423	4.3550	0.0212
民國102年 2013	62	93	43	11.0665	6.7003	4.3450	0.0212
民國103年 2014	60	91	41	10.8552	6.4890	4.3450	0.0212
民國104年 2015	60	88	39	10.2711	6.2714	3.9785	0.0212
民國105年 2016	58	83	38	10.1985	6.2200	3.9785	-
民國106年 2017	56	79	37	10.0034	6.0249	3.9785	-
民國107年 2018	56	77	37	9.9965	6.0179	3.9786	-
民國108年 2019	55	72	36	9.9796	6.0081	3.9715	-
民國109年 2020	55	72	36	9.9796	6.0081	3.9715	-
民國110年 2021	53	70	34	9.8196	5.8481	3.9715	-
民國111年 2022	53	70	34	9.8196	5.8481	3.9715	-
民國112年 2023	50	66	31	9.7405	5.7690	3.9715	-

資料來源：本所民政課

表 1-3 已登記

年別	土地權屬別	總計	非都市用地		
			合計	甲種 建築用地	乙種 建築用地
民國100年 2011	共計	2,757.2484	287.8579	0.0042	-
	公有	1,425.8646	287.6389	-	-
	私有	1,293.4495	0.2190	0.0042	-
	公私共有	37.9343	-	-	-
民國101年 2012	共計	2,755.8017	287.8538	-	-
	公有	1,429.5519	287.6419	-	-
	私有	1,290.4260	0.2160	0.0042	-
	公私共有	35.8237	-	-	-
民國102年 2013	共計	2,756.4332	287.8579	0.0042	-
	公有	1,432.0819	287.6419	-	-
	私有	1,303.0560	0.2160	0.0042	-
	公私共有	21.2952	-	-	-
民國103年 2014	共計	2,757.7652	288.5944	0.0042	-
	公有	1,426.4784	288.3784	-	-
	私有	1,302.6460	0.2160	0.0042	-
	公私共有	28.6407	-	-	-
民國104年 2015	共計	2,758.6883	288.5944	0.0042	-
	公有	1,426.8084	288.3784	-	-
	私有	1,303.5560	0.2160	0.0042	-
	公私共有	28.3238	-	-	-
民國105年 2016	共計	2,758.6800	288.5944	0.0042	-
	公有	1,426.7000	288.3784	-	-
	私有	1,303.6400	0.2160	0.0042	-
	公私共有	28.3443	-	-	-

資料來源：高雄市政府地政局

表 1-3 已登記

年底別	土地權屬別	非都市用地			
		窯業 用地	交通 用地	水利 用地	遊憩 用地
民國100年 2011	共計	-	0.1330	0.3519	-
	公有	-	0.1330	0.1435	-
	私有	-	-	0.2084	-
	公私共有	-	-	-	-
民國101年 2012	共計	-	0.1330	0.3519	-
	公有	-	0.1330	0.1435	-
	私有	-	-	0.2084	-
	公私共有	-	-	-	-
民國102年 2013	共計	-	0.1330	0.3519	-
	公有	-	0.1330	0.1435	-
	私有	-	-	0.2084	-
	公私共有	-	-	-	-
民國103年 2014	共計	-	0.1330	0.3519	-
	公有	-	0.1330	0.1435	-
	私有	-	-	0.2084	-
	公私共有	-	-	-	-
民國104年 2015	共計	-	0.1330	0.3519	-
	公有	-	0.1330	0.1435	-
	私有	-	-	0.2084	-
	公私共有	-	-	-	-
民國105年 2016	共計	-	0.1330	0.3519	-
	公有	-	0.1330	0.1435	-
	私有	-	-	0.2084	-
	公私共有	-	-	-	-

土地面積(續1)

單位：公頃

非都市用地							都市土地 及 其他
古蹟保存 用地	生態保護 用地	國土保安 用地	墳墓 用地	特定目的 事業用地	暫未編定 用地	其他 用地	
-	-	-	-	287.3689	-	-	2,469.3905
-	-	-	-	287.3624	-	-	1,138.2257
-	-	-	-	0.0065	-	-	1,293.2304
-	-	-	-	-	-	-	37.9343
-	-	-	-	287.3689	-	-	2,467.9437
-	-	-	-	287.3654	-	-	1,141.9100
-	-	-	-	0.0035	-	-	1,290.2100
-	-	-	-	-	-	-	35.8237
-	-	-	-	287.3689	-	-	2,468.5752
-	-	-	-	287.3654	-	-	1,144.4400
-	-	-	-	0.0035	-	-	1,302.8400
-	-	-	-	-	-	-	21.2952
-	-	-	-	288.1054	-	-	2,469.1707
-	-	-	-	288.1019	-	-	1,138.1000
-	-	-	-	0.0035	-	-	1,302.4300
-	-	-	-	-	-	-	28.6407
-	-	-	-	288.1054	-	-	2,470.0938
-	-	-	-	288.1019	-	-	1,138.4300
-	-	-	-	0.0035	-	-	1,303.3400
-	-	-	-	-	-	-	28.3238
-	-	-	-	288.1054	-	-	2,470.1000
-	-	-	-	288.1019	-	-	1,138.3200
-	-	-	-	0.0035	-	-	1,303.4200
-	-	-	-	-	-	-	28.3443

表 1-3 已登記

年別	土地權屬別	總計	非都市用地		
			合計	甲種 建築用地	乙種 建築用地
民國106年 2017	共計	2,759.3039	289.1549	0.0042	-
	公有	1,442.1715	288.9215	-	-
	私有	1,289.1234	0.2334	0.0042	-
	公私共有	28.0090	-	-	-
民國107年 2018	共計	2,759.3816	289.1549	0.0042	-
	公有	1,442.0767	288.9215	-	-
	私有	1,289.1174	0.2334	0.0042	-
	公私共有	28.1875	-	-	-
民國108年 2019	共計	2,760.4409	289.1549	0.0042	-
	公有	1,443.1885	288.9215	-	-
	私有	1,288.8349	0.2334	0.0042	-
	公私共有	28.4175	-	-	-
民國109年 2020	共計	2,757.2540	289.0100	0.0042	-
	公有	1,479.4471	289.0079	-	-
	私有	1,250.1024	0.0077	0.0042	-
	公私共有	27.7046	-	-	-
民國110年 2021	共計	2,759.5232	289.0125	0.0042	-
	公有	1,442.4440	289.0049	-	-
	私有	1,288.8917	0.0077	0.0042	-
	公私共有	28.1875	-	-	-
民國111年 2022	共計	2,759.6883	289.6025	0.0042	-
	公有	1,476.3864	289.5949	-	-
	私有	1,256.5617	0.0077	0.0042	-
	公私共有	26.7402	-	-	-

資料來源：高雄市政府地政局

表 1-3 已登記

年底別	土地權屬別	非都市用地			
		窯業 用地	交通 用地	水利 用地	遊憩 用地
民國106年 2017	共計	-	0.1330	0.3693	-
	公有	-	0.1330	0.1435	-
	私有	-	-	0.2258	-
	公私共有	-	-	-	-
民國107年 2018	共計	-	0.1330	0.3693	-
	公有	-	0.1330	0.1435	-
	私有	-	-	0.2258	-
	公私共有	-	-	-	-
民國108年 2019	共計	-	0.1330	0.3693	-
	公有	-	0.1330	0.1435	-
	私有	-	-	0.2258	-
	公私共有	-	-	-	-
民國109年 2020	共計	-	0.1330	0.2299	-
	公有	-	0.1330	0.2299	-
	私有	-	-	-	-
	公私共有	-	-	-	-
民國110年 2021	共計	-	0.1330	0.2269	-
	公有	-	0.1330	0.2269	-
	私有	-	-	-	-
	公私共有	-	-	-	-
民國111年 2022	共計	-	0.1330	0.2269	-
	公有	-	0.1330	0.2269	-
	私有	-	-	-	-
	公私共有	-	-	-	-

土地面積(續3)

單位：公頃

非都市用地							都市土地 及 其他
古蹟保存 用地	生態保護 用地	國土保安 用地	墳墓 用地	特定目的 事業用地	暫未編定 用地	其他 用地	
-	-	-	-	288.6485	-	-	2,470.1490
-	-	-	-	288.6450	-	-	1,153.2500
-	-	-	-	0.0035	-	-	1,288.8900
-	-	-	-	-	-	-	28.0090
-	-	-	-	288.6485	-	-	2,470.2267
-	-	-	-	288.6450	-	-	1,153.1552
-	-	-	-	0.0035	-	-	1,288.8840
-	-	-	-	-	-	-	28.1875
-	-	-	-	288.6485	-	-	2,471.2860
-	-	-	-	288.6450	-	-	1,154.2670
-	-	-	-	0.0035	-	-	1,288.6015
-	-	-	-	-	-	-	28.4175
-	-	-	-	288.6485	-	-	2,468.2384
-	-	-	-	288.6450	-	-	1,190.4392
-	-	-	-	0.0035	-	-	1,250.0947
-	-	-	-	-	-	-	27.7046
-	-	-	-	288.6485	-	-	2,470.5107
-	-	-	-	288.6450	-	-	1,153.4392
-	-	-	-	0.0035	-	-	1,288.8840
-	-	-	-	-	-	-	28.1875
-	-	-	-	288.2485	-	-	2,470.0858
-	-	-	-	288.2450	0.6500	-	1,186.7915
-	-	-	-	0.0035	-	-	1,256.5541
-	-	-	-	-	-	-	26.7402

表 1-3 已登記

年別	土地權屬別	總計	非都市用地		
			合計	甲種 建築用地	乙種 建築用地
民國112年 2023	共計	2,759.9600	289.5800	-	-
	公有	1,474.6100	289.5700	-	-
	私有	1,258.7100	0.0100	-	-
	公私共有	26.6400	-	-	-

資料來源：高雄市政府地政局

土地面積 (續4)

單位：公頃

非都市用地						
丙種 建築用地	丁種 建築用地	農牧 用地	林業 用地	養殖 用地	鹽業 用地	礦業 用地
-	-	0.34	-	-	-	-
-	-	0.34	-	-	-	-
-	-	-	-	-	-	-
-	-	-	-	-	-	-

表 1-3 已登記

年底別	土地權屬別	非都市用地			
		窯業 用地	交通 用地	水利 用地	遊憩 用地
民國112年 2023	共計	-	0.1330	0.2154	0.6106
	公有	-	0.1330	0.2154	0.6106
	私有	-	-	-	-
	公私共有	-	-	-	-

土地面積(續完)

單位：公頃

非都市用地							都市土地 及 其他
古蹟保存 用地	生態保護 用地	國土保安 用地	墳墓 用地	特定目的 事業用地	暫未編定 用地	其他 用地	
-	-	-	-	287.6254	0.6508	-	2,470.3800
-	-	-	-	287.6254	0.6508	-	1,185.0332
-	-	-	-	-	-	-	1,258.7056
-	-	-	-	-	-	-	26.6397

表 1-4 公告土地

年底別	總計			公有	
	筆數	面積	公告土地 現值總額	筆數	面積
民國100年 2011	111,346	2,757.2186	618,199,783	21,536	1,425.1500
民國101年 2012	112,121	2,757.5618	641,642,997	21,559	1,425.8646
民國102年 2013	112,189	2,756.1121	725,507,628	21,478	1,429.5487
民國103年 2014	113,134	2,757.2944	837,665,285	21,791	1,432.0866
民國104年 2015	114,102	2,758.4940	988,933,589	22,206	1,426.4820
民國105年 2016	114,425	2,758.6938	1,071,824,000	22,346	1,426.8100
民國106年 2017	114,723	2,758.6818	1,079,214,558	22,455	1,426.6900
民國107年 2018	114,801	2,759	1,071,908,798	22,526	1,442
民國108年 2019	115,211	2,759	1,077,944,175	22,695	1,442
民國109年 2020	115,531	2,760	1,081,432,568	22,863	1,443
民國110年 2021	115,967	3,049	1,140,566,333	24,116	1,478
民國111年 2022	115,678	2,759	1,112,763,538	24,116	1,478
民國112年 2023	116,124	2,760	1,184,071,517	24,309	1,474

資料來源：高雄市政府地政局

現值統計表

單位：公頃、千元

公告土地 現值總額	私有			公私共有		
	筆數	面積	公告土地 現值總額	筆數	面積	公告土地 現值總額
289,784,583	89,150	1294.0800	318,475,529	660	37.9886	9,939,671
300,501,254	89,896	1293.7629	330,970,342	666	37.9343	10,171,401
345,773,962	90,073	1290.7397	369,737,350	638	35.8237	9,996,316
399,082,217	90,649	1303.9125	430,604,897	694	21.2952	7,978,171
475,227,484	91,177	1303.3713	502,317,179	719	28.6407	11,388,926
509,306,674	91,361	1303.5600	549,989,268	718	28.3238	12,528,058
512,156,900	91,542	1,303.6400	554,414,417	726	28.3518	12,643,241
504,598,284	91,536	1,289	554,756,458	739	28	12,554,056
507,317,363	91,764	1,289	557,967,429	752	28	12,659,383
509,312,958	91,897	1,289	559,365,283	771	28	12,754,327
543,485,922	90,753	1,253	555,686,462	809	28	13,591,157
543,485,922	90,753	1,253	555,686,462	809	28	13,591,154
571,931,821	90,984	1,259	598,249,648	831	27	13,890,048

表 1-5 土地

年底別	徵收筆數	徵收面積(公頃)					
		合計	國防事業	交通事業	公用事業	水利事業	公共衛生及環境保護
民國100年 2011	7	0.1074	-	0.1074	-	-	-
民國101年 2012	82	0.6017	0.2927	0.2415	-	0.0675	-
民國102年 2013	18	0.2987	-	0.0544	-	0.2443	-
民國103年 2014	24	0.3402	-	-	-	0.3402	-
民國104年 2015	47	0.4157	-	0.4157	-	-	-
民國105年 2016	-	-	-	-	-	-	-
民國106年 2017	-	-	-	-	-	-	-
民國107年 2018	4	0.0013	-	0.0013	-	-	-
民國108年 2019	-	-	-	-	-	-	-
民國109年 2020	-	-	-	-	-	-	-
民國110年 2021	-	-	-	-	-	-	-
民國111年 2022	-	-	-	-	-	-	-
民國112年 2023	-	-	-	-	-	-	-

資料來源：高雄市政府地政局

徵收面積

徵收面積(公頃)					補償費用(新台幣元)		
政府機關 及 公共建築	教育學術 及 文化事業	社會福利 事業	國營事業	其他	合計	地價補償 (含加成)	改良物補償 (含遷移費等)
-	-	-	-	-	42,600,590	42,600,590	-
-	-	-	-	-	141,253,831	141,253,831	-
-	-	-	-	-	83,768,368	83,768,368	-
-	-	-	-	-	242,340,684	242,209,637	131,047
-	-	-	-	-	201,639,239	201,009,330	629,909
-	-	-	-	-	-	-	-
-	-	-	-	-	-	-	-
-	-	-	-	-	904,051	904,051	-
-	-	-	-	-	-	-	-
-	-	-	-	-	-	-	-
-	-	-	-	-	-	-	-
-	-	-	-	-	-	-	-
-	-	-	-	-	-	-	-

表 1-6 租佃委員會

年底別	總計		短欠租佃		災歉減免佃租		繳租折算糾紛		正產副產糾紛	
	成立	不成立	成立	不成立	成立	不成立	成立	不成立	成立	不成立
民國100年 2011	-	1	-	-	-	-	-	-	-	-
民國101年 2012	-	1	-	-	-	-	-	-	-	-
民國102年 2013	-	-	-	-	-	-	-	-	-	-
民國103年 2014	-	-	-	-	-	-	-	-	-	-
民國104年 2015	1	1	-	-	-	-	-	-	-	-
民國105年 2016	-	-	-	-	-	-	-	-	-	-
民國106年 2017	-	2	-	-	-	-	-	-	-	-
民國107年 2018	-	-	-	-	-	-	-	-	-	-
民國108年 2019	-	-	-	-	-	-	-	-	-	-
民國109年 2020	-	-	-	-	-	-	-	-	-	-
民國110年 2021	-	-	-	-	-	-	-	-	-	-
民國111年 2022	-	-	-	-	-	-	-	-	-	-
民國112年 2023	-	-	-	-	-	-	-	-	-	-

資料來源：高雄市政府地政局

調解調處案件

單位：件

租期糾紛		耕地面積糾紛		地目等則變更糾紛		田寮或基地租佃糾紛		減租條例第十六條糾紛		其他	
成立	不成立	成立	不成立	成立	不成立	成立	不成立	成立	不成立	成立	不成立
-	-	-	-	-	-	-	-	-	1	-	-
-	-	-	-	-	-	-	-	-	1	-	-
-	-	-	-	-	-	-	-	-	-	-	-
-	-	-	-	-	-	-	-	-	-	-	-
-	-	-	-	-	-	-	-	1	1	-	-
-	-	-	-	-	-	-	-	-	-	-	-
-	-	-	-	-	-	-	-	-	2	-	-
-	-	-	-	-	-	-	-	-	-	-	-
-	-	-	-	-	-	-	-	-	-	-	-
-	-	-	-	-	-	-	-	-	-	-	-
-	-	-	-	-	-	-	-	-	-	-	-
-	-	-	-	-	-	-	-	-	-	-	-

貳、人 口

表 2-1 現住戶數

年底及里別	面積 (平方公里)	村里數(個)	鄰數(個)	戶數(戶)
民國100年 2011	26.759	78	2,120	129,337
民國101年 2012	26.759	78	2,120	131,913
民國102年 2013	26.759	78	2,126	134,035
民國103年 2014	26.759	76	2,059	135,440
民國104年 2015	26.759	76	2,053	137,162
民國105年 2016	26.759	76	2,053	138,800
民國106年 2017	26.759	76	2,053	140,712
民國107年 2018	26.759	76	2,053	141,987
民國108年 2019	26.759	76	2,053	143,209
民國109年 2020	26.759	76	2,052	144,598
民國110年 2021	26.778	76	2,052	146,026
民國111年 2022	26.759	76	2,052	147,086
民國112年 2023	26.759	76	2,042	148,467
三民里	0.175	1	16	527
中正里	0.133	1	18	2,084
中和里	0.133	1	27	1,564
文山里	0.694	1	34	2,998
文英里	0.204	1	20	1,684
文華里	0.534	1	53	3,894
文福里	0.270	1	35	4,754
文德里	0.524	1	43	4,484
文衡里	0.222	1	26	2,064
北門里	0.622	1	40	1,793
生明里	0.237	1	15	924
忠義里	0.243	1	36	2,143

資料來源：本所民政課、高雄市鳳山區第一戶政事務所、高雄市鳳山區第二戶政事務所

、人口密度及性比例

現住戶口			戶量 (人/戶)	人口密度 (人/平方公里)	性比例 (每百女子 所當男子數)
人口數(人)					
合計	男	女			
345,346	171,486	173,860	2.67	12,905.79	98.63
349,816	173,207	176,609	2.65	13,072.84	98.07
352,574	174,049	178,525	2.63	13,175.90	97.49
354,093	174,499	179,594	2.61	13,232.67	97.16
356,320	175,150	181,170	2.60	13,315.89	96.68
357,768	175,649	182,119	2.58	13,370.00	96.45
359,120	176,110	183,010	2.55	13,420.53	96.23
359,519	175,929	183,590	2.53	13,435.44	95.83
359,882	175,874	184,008	2.51	13,449.01	95.58
359,576	175,456	184,120	2.49	13,437.57	95.29
358,157	174,670	183,487	2.45	13,375.05	95.19
356,016	173,275	182,741	2.420	13,304.53	94.82
356,536	173,263	183,273	2.400	13,323.97	94.54
1,247	604	643	2.37	7,125.71	93.93
4,795	2,215	2,580	2.30	36,052.63	85.85
3,622	1,773	1,849	2.32	27,233.08	95.89
7,062	3,492	3,570	2.36	10,175.79	97.82
4,031	1,979	2,052	2.39	19,759.80	96.44
9,864	4,634	5,230	2.53	18,471.91	88.60
11,550	5,484	6,066	2.43	42,777.78	90.41
10,048	4,736	5,312	2.24	19,175.57	89.16
4,648	2,209	2,439	2.25	20,936.94	90.57
4,502	2,206	2,296	2.51	7,237.94	96.08
2,230	1,046	1,184	2.41	9,409.28	88.34
4,958	2,372	2,586	2.31	20,403.29	91.72

表 2-1 現住戶數

年底及里別	面積 (平方公里)	村里數 (個)	鄰數 (個)	戶數
				(戶)
光明里	0.073	1	21	637
成功里	0.053	1	13	307
協和里	0.483	1	26	1,488
和德里	0.124	1	20	1,654
和興里	0.528	1	34	2,126
忠孝里	0.438	1	43	2,660
忠誠里	0.251	1	20	1,650
東門里	0.191	1	27	2,751
武松里	0.242	1	21	1,248
南興里	0.056	1	16	451
海光里	0.282	1	19	1,255
埤頂里	0.595	1	31	2,734
曹公里	0.145	1	28	972
新興里	0.148	1	17	2,491
瑞竹里	0.297	1	24	2,523
瑞興里	0.215	1	26	2,234
誠信里	0.056	1	15	977
誠智里	1.368	1	16	1,286
誠義里	0.771	1	14	1,700
誠德里	0.130	1	14	1,225
鳳東里	0.457	1	29	3,031
鳳崗里	0.083	1	17	537
縣口里	0.035	1	10	219
縣衙里	0.048	1	16	416
興中里	0.176	1	11	420
興仁里	0.175	1	36	1,566
鎮北里	0.897	1	39	5,828

、人口密度及性比例(續1)

現住戶口			戶量 (人/戶)	人口密度 (人/平方公里)	性比例 (每百女子 所當男子數)
人口數(人)					
合計	男	女			
1,416	697	719	2.22	19,397.26	96.94
638	327	311	2.08	12,037.74	105.14
3,539	1,711	1,828	2.38	7,327.12	93.60
3,643	1,722	1,921	2.20	29,379.03	89.64
5,647	2,742	2,905	2.66	10,695.08	94.39
6,246	2,994	3,252	2.35	14,260.27	92.07
3,995	1,940	2,055	2.42	15,916.33	94.40
6,292	2,935	3,357	2.29	32,942.41	87.43
2,832	1,445	1,387	2.27	11,702.48	104.18
992	488	504	2.20	17,714.29	96.83
3,222	1,558	1,664	2.57	11,425.53	93.63
6,839	3,374	3,465	2.50	11,494.12	97.37
2,121	1,011	1,110	2.18	14,627.59	91.08
3,676	2,280	1,396	1.48	24,837.84	163.32
6,212	3,006	3,206	2.46	20,915.82	93.76
5,527	2,597	2,930	2.47	25,706.98	88.63
2,255	1,049	1,206	2.31	40,267.86	86.98
2,972	1,408	1,564	2.31	2,172.51	90.03
4,265	2,100	2,165	2.51	5,531.78	97.00
3,020	1,426	1,594	2.47	23,230.77	89.46
7,896	3,807	4,089	2.61	17,277.90	93.10
1,144	538	606	2.13	13,783.13	88.78
424	210	214	1.94	12,114.29	98.13
900	431	469	2.16	18,750.00	91.90
1,057	508	549	2.52	6,005.68	92.53
3,822	1,855	1,967	2.44	21,840.00	94.31
12,319	5,946	6,373	2.11	13,733.56	93.30

表 2-1 現住戶數

年底及里別	面積 (平方公里)	村里數 (個)	鄰數 (個)	戶數
				(戶)
鎮西里	0.251	1	39	2,235
鎮東里	0.124	1	21	1,293
一甲里	0.104	1	28	1,427
二甲里	0.312	1	31	2,015
大德里	0.276	1	32	1,998
中民里	0.319	1	27	2,129
中崙里	0.805	1	16	1,251
中榮里	0.229	1	31	2,155
五福里	0.163	1	37	1,448
天興里	0.106	1	32	1,503
正義里	0.307	1	49	2,764
老爺里	0.297	1	39	3,020
武漢里	0.129	1	34	2,198
武慶里	0.538	1	19	1,056
保安里	0.820	1	27	3,212
南成里	1.498	1	44	4,546
南和里	0.112	1	24	1,173
海洋里	0.069	1	32	1,700
國光里	0.123	1	27	1,552
國泰里	0.161	1	27	1,824
國富里	0.099	1	18	1,174
國隆里	0.110	1	25	1,199
富甲里	0.074	1	17	790
富榮里	0.079	1	15	1,047
善美里	0.185	1	32	2,680
新甲里	0.118	1	17	1,427
新武里	0.128	1	15	1,202

、人口密度及性比例(續2)

現住戶口			戶量 (人/戶)	人口密度 (人/平方公里)	性比例 (每百女子 所當男子數)
人口數(人)					
合計	男	女			
5,325	2,622	2,703	2.38	21,215.14	97.00
2,843	1,406	1,437	2.20	22,927.42	97.84
3,397	1,671	1,726	2.38	32,663.46	96.81
5,424	2,698	2,726	2.69	17,384.62	98.97
5,265	2,552	2,713	2.64	19,076.09	94.07
4,786	2,335	2,451	2.25	15,003.13	95.27
2,640	1,271	1,369	2.11	3,279.50	92.84
4,893	2,392	2,501	2.27	21,366.81	95.64
3,643	1,770	1,873	2.52	22,349.69	94.50
3,875	1,905	1,970	2.58	36,556.60	96.70
6,739	3,266	3,473	2.44	21,951.14	94.04
7,455	3,661	3,794	2.47	25,101.01	96.49
5,372	2,625	2,747	2.44	41,643.41	95.56
2,561	1,213	1,348	2.43	4,760.22	89.99
8,865	4,250	4,615	2.76	10,810.98	92.09
11,786	5,835	5,951	2.59	7,867.82	98.05
2,842	1,383	1,459	2.42	25,375.00	94.79
4,316	2,050	2,266	2.54	62,550.72	90.47
3,491	1,701	1,790	2.25	28,382.11	95.03
3,980	1,944	2,036	2.18	24,720.50	95.48
2,815	1,351	1,464	2.40	28,434.34	92.28
2,571	1,247	1,324	2.14	23,372.73	94.18
1,995	958	1,037	2.53	26,959.46	92.38
2,660	1,323	1,337	2.54	33,670.89	98.95
6,244	3,007	3,237	2.33	33,751.35	92.89
3,539	1,713	1,826	2.48	29,991.53	93.81
2,927	1,446	1,481	2.44	22,867.19	97.64

表 2-1 現住戶數

年底及里別	面積 (平方公里)	村里數(個)	鄰數(個)	戶數(戶)
新泰里	0.090	1	30	1,807
新強里	0.932	1	33	2,368
新富里	0.125	1	25	1,871
新樂里	0.089	1	24	1,896
過埤里	4.687	1	47	7,389
福祥里	0.151	1	23	1,214
福誠里	0.249	1	34	2,454
福興里	0.265	1	50	2,523
龍成里	0.120	1	18	1,312
鎮南里	0.208	1	37	2,316

、人口密度及性比例(續完)

現住戶口			戶量 (人/戶)	人口密度 (人/平方公里)	性比例 (每百女子 所當男子數)
人口數(人)					
合計	男	女			
4,769	2,312	2,457	2.64	52,988.89	94.10
6,311	3,077	3,234	2.67	6,771.46	95.15
4,664	2,300	2,364	2.49	37,312.00	97.29
4,997	2,403	2,594	2.64	56,146.07	92.64
18,065	8,995	9,070	2.44	3,854.28	99.17
3,109	1,526	1,583	2.56	20,589.40	96.40
5,907	2,823	3,084	2.41	23,722.89	91.54
6,753	3,269	3,484	2.68	25,483.02	93.83
3,028	1,513	1,515	2.31	25,233.33	99.87
5,216	2,595	2,621	2.25	25,076.92	99.01

表 2-2 戶籍

年底及里別	遷入人數				
	合計			自外國	自他省(市)
	計	男	女		新北市
民國100年 2011	19,856	8,901	10,955	467	413
民國101年 2012	19,222	8,657	10,565	393	402
民國102年 2013	18,271	8,204	10,067	408	404
民國103年 2014	17,094	7,714	9,380	374	424
民國104年 2015	16,084	7,159	8,925	332	395
民國105年 2016	15,322	6,903	8,419	359	456
民國106年 2017	15,293	6,910	8,383	342	383
民國107年 2018	14,812	6,674	8,138	385	421
民國108年 2019	14,691	6,660	8,031	376	432
民國109年 2020	14,412	6,496	7,916	181	370
民國110年 2021	14,143	6,361	7,782	164	415
民國111年 2022	14,664	6,720	7,944	1,586	358
民國112年 2023	14,786	6,676	8,110	2,351	416
三民里	59	25	34	16	-
中正里	256	117	139	47	15
中和里	154	68	86	25	2
文山里	344	158	186	53	6
文英里	188	94	94	31	9
文華里	389	179	210	73	13
文福里	529	244	285	90	15
文德里	546	249	297	115	16
文衡里	260	124	136	40	8
北門里	138	56	82	31	1

資料來源：高雄市鳳山區第一戶政事務所、高雄市鳳山區第二戶政事務所

動態

單位：人、對、千分比

遷入人數						
自他省(市)						
臺北市	桃園市	臺中市	臺南市	臺灣省	福建省	其他省(市)
242	-	351	678	2,903	55	-
244	-	354	680	2,819	55	-
301	-	328	723	2,732	52	-
263	-	342	679	2,759	72	-
262	241	293	638	2,383	72	-
259	261	290	598	2,295	80	-
268	216	294	641	2,250	66	-
251	215	327	598	2,159	88	-
265	264	303	608	2,248	92	-
257	234	274	551	2,214	75	-
243	254	296	573	2,036	66	-
198	270	292	528	1,913	59	-
241	233	264	446	1,920	60	-
-	2	-	-	11	-	-
10	9	2	8	41	-	-
1	-	3	2	24	3	-
13	5	2	6	38	3	-
4	6	2	6	21	-	-
6	5	8	11	42	1	-
16	17	10	23	62	3	-
7	10	6	12	58	1	-
5	2	4	5	19	1	-
-	1	4	3	19	1	-

表 2-2 戶籍

年底及里別	遷入人數			
	自本省他縣(市)	自本市 他區	初設戶籍	其他
民國100年 2011	-	14,437	307	3
民國101年 2012	-	14,001	273	1
民國102年 2013	-	13,070	252	1
民國103年 2014	-	11,953	217	11
民國104年 2015	-	11,287	179	2
民國105年 2016	-	10,467	256	1
民國106年 2017	-	10,633	196	4
民國107年 2018	-	10,183	184	1
民國108年 2019	-	9,913	189	1
民國109年 2020	-	10,150	106	-
民國110年 2021	-	10,007	123	1
民國111年 2022	-	9,305	153	2
民國112年 2023	-	8,609	243	3
三民里	-	29	1	-
中正里	-	123	1	-
中和里	-	93	1	-
文山里	-	215	3	-
文英里	-	105	4	-
文華里	-	217	13	-
文福里	-	273	19	1
文德里	-	312	9	-
文衡里	-	168	8	-
北門里	-	77	1	-

資料來源：高雄市鳳山區第一戶政事務所、高雄市鳳山區第二戶政事務所

動態(續1)

單位：人、對、千分比

遷出人數					
合計			往外國	往他省(市)	
計	男	女		新北市	
16,417	7,650	8,767	512	589	
16,015	7,294	8,721	430	528	
16,230	7,446	8,784	446	498	
16,465	7,474	8,991	363	457	
14,910	6,864	8,046	404	470	
14,318	6,465	7,853	452	453	
14,447	6,503	7,944	438	376	
14,828	6,859	7,969	427	491	
14,676	6,736	7,940	422	455	
14,890	6,817	8,073	611	465	
15,755	7,172	8,517	1,856	435	
15,904	7,395	8,509	2,230	398	
13,594	6,217	7,377	240	412	
61	37	24	1	1	
195	94	101	3	12	
159	81	78	2	8	
260	127	133	4	10	
174	86	88	3	3	
365	167	198	7	17	
525	243	282	8	11	
455	212	243	17	13	
222	90	132	1	7	
178	75	103	3	2	

表 2-2 戶籍

年底及里別	遷出人數				
	往他省(市)				
	臺北市	桃園市	臺中市	臺南市	臺灣省
民國100年 2011	480	-	422	756	2,439
民國101年 2012	403	-	433	717	2,524
民國102年 2013	382	-	418	793	2,524
民國103年 2014	438	-	441	725	2,866
民國104年 2015	350	476	407	657	2,102
民國105年 2016	310	352	388	662	2,046
民國106年 2017	297	404	400	615	2,114
民國107年 2018	291	396	420	671	2,282
民國108年 2019	265	369	378	665	2,080
民國109年 2020	276	359	377	627	2,021
民國110年 2021	252	301	368	685	1,966
民國111年 2022	253	291	370	720	2,188
民國112年 2023	236	319	404	704	1,989
三民里	-	1	2	3	3
中正里	6	9	12	7	16
中和里	4	4	4	13	24
文山里	1	5	18	14	27
文英里	4	5	4	10	18
文華里	15	6	20	18	43
文福里	10	15	9	23	68
文德里	9	8	12	21	55
文衡里	6	2	8	7	24
北門里	3	5	9	12	29

資料來源：高雄市鳳山區第一戶政事務所、高雄市鳳山區第二戶政事務所

動態(續2)

單位：人、對、千分比

遷出人數						
往他省(市)		往本省他縣(市)	往本市他區	廢止戶籍	其他	
福建省	其他省(市)					
144	-	-	11,067	6	2	
167	-	-	10,803	6	4	
181	-	-	10,980	8	-	
191	-	-	10,963	1	20	
147	-	-	9,893	1	3	
94	-	-	9,655	3	2	
106	-	-	9,690	1	6	
108	-	-	9,736	4	2	
105	-	-	9,933	1	3	
90	-	-	10,062	2	-	
79	-	-	9,881	1	-	
89	-	-	9,354	7	4	
99	-	-	9,183	5	3	
1	-	-	49	-	-	
1	-	-	129	-	-	
2	-	-	98	-	-	
2	-	-	179	-	-	
1	-	-	126	-	-	
3	-	-	236	-	-	
4	-	-	376	-	1	
1	-	-	319	-	-	
-	-	-	167	-	-	
1	-	-	114	-	-	

表 2-2 戶籍

年底及里別	同一區內住址 變更人數		出生人數			死亡人數		
	遷入	遷出	合計	男	女	合計	男	女
民國100年 2011	12,536	12,536	2,677	1,405	1,272	1,890	1,207	683
民國101年 2012	12,055	12,055	3,260	1,674	1,586	1,997	1,316	681
民國102年 2013	12,367	12,367	2,827	1,425	1,402	2,110	1,341	769
民國103年 2014	14,666	14,666	3,021	1,564	1,457	2,131	1,354	777
民國104年 2015	12,481	12,481	3,179	1,618	1,561	2,126	1,262	864
民國105年 2016	11,663	11,663	2,929	1,523	1,406	2,386	1,421	965
民國106年 2017	11,517	11,517	2,875	1,520	1,355	2,369	1,466	903
民國107年 2018	10,902	10,902	2,856	1,454	1,402	2,441	1,450	991
民國108年 2019	11,123	11,123	2,773	1,458	1,315	2,425	1,437	988
民國109年 2020	11,923	11,923	2,555	1,328	1,227	2,383	1,425	958
民國110年 2021	10,630	10,571	2,485	1,304	1,181	2,471	1,475	996
民國111年 2022	10,028	10,028	2,203	1,131	1,072	2,893	1,640	1,253
民國112年 2023	9,527	9,527	2,201	1,159	1,042	2,873	1,630	1,243
三民里	76	61	6	2	4	12	3	9
中正里	158	137	14	6	8	82	50	32
中和里	75	101	21	12	9	36	17	19
文山里	159	158	46	28	18	58	33	25
文英里	91	112	21	7	14	26	14	12
文華里	235	275	59	32	27	80	39	41
文福里	266	295	84	46	38	70	36	34
文德里	195	208	55	31	24	67	34	33
文衡里	95	118	23	15	8	23	10	13
北門里	82	100	30	15	15	52	31	21

資料來源：高雄市鳳山區第一戶政事務所、高雄市鳳山區第二戶政事務所

動態(續3)

單位：人、對、千分比

粗出生率	粗死亡率	自然 增加率	遷入率	遷出率	社會 增加率	結婚		離婚	
						對數	粗結婚率	對數	粗離婚率
7.8	5.51	2.29	57.85	47.83	10.02	2,478	7.22	960	2.80
9.38	5.75	3.63	55.30	46.08	9.23	2,193	6.31	955	2.75
8.05	6.01	2.04	52.03	46.21	5.81	2,275	6.48	911	2.59
8.55	6.03	2.52	48.38	46.6	1.78	2,292	6.49	806	2.28
8.95	5.99	2.96	45.28	41.98	3.31	2,413	6.79	855	2.41
8.2	6.68	1.52	42.91	40.38	2.53	2,332	6.53	907	2.54
8.02	6.61	1.41	42.66	40.30	2.36	2,139	5.97	917	2.56
7.95	6.79	1.15	41.22	41.27	0.04	2,084	5.8	941	2.62
7.71	6.74	0.97	40.84	40.80	0.04	2,078	5.78	843	2.34
7.10	6.62	0.48	40.06	41.39	1.33	1,990	5.53	859	2.39
6.91	6.87	0.04	39.32	43.80	4.48	1,898	5.28	776	2.16
6	8	2	41	45	3	1,988	6	814	2
6	8	2	42	38	3	1,998	6	908	3
5	10	5	47	49	2	7	6	2	2
3	17	14	53	41	13	20	4	12	3
6	10	4	42	44	1	17	5	11	3
7	8	2	49	37	12	53	8	14	2
5	6	1	47	43	3	25	6	11	3
6	8	2	39	37	2	50	5	19	2
7	6	1	46	45	0	72	6	44	4
5	7	1	55	45	9	59	6	36	4
5	5	-	56	48	8	39	8	13	3
7	11	5	30	39	9	17	4	14	3

表 2-2 戶籍

年底及里別	遷入人數				
	合計			自外國	自他省(市)
	計	男	女		新北市
生明里	95	46	49	18	4
光明里	62	30	32	14	3
成功里	21	9	12	11	-
協和里	137	64	73	23	6
和德里	222	90	132	23	13
和興里	171	77	94	27	7
忠孝里	267	120	147	56	5
忠義里	215	103	112	50	12
忠誠里	151	67	84	28	5
東門里	302	138	164	66	7
武松里	98	51	47	10	2
南興里	30	11	19	10	-
海光里	105	38	67	19	5
埤頂里	256	115	141	65	4
曹公里	107	44	63	24	2
新興里	38	15	23	13	1
瑞竹里	416	181	235	36	12
瑞興里	221	109	112	51	6
誠信里	103	51	52	19	1
誠智里	115	50	65	15	4
誠義里	136	55	81	36	3
誠德里	137	68	69	16	1
鳳東里	336	155	181	46	-
鳳崗里	58	31	27	21	2
縣口里	21	9	12	5	-
縣衙里	44	16	28	9	1

資料來源：高雄市鳳山區第一戶政事務所、高雄市鳳山區第二戶政事務所

動態(續4)

單位：人、對、千分比

遷入人數						
自他省(市)						
臺北市	桃園市	臺中市	臺南市	臺灣省	福建省	其他省(市)
3	-	3	1	13	-	-
-	3	-	2	7	-	-
-	-	-	1	1	-	-
5	1	-	5	18	1	-
9	1	10	12	43	2	-
3	2	-	5	24	-	-
-	4	6	6	31	1	-
1	1	-	11	25	1	-
1	1	2	3	26	-	-
7	3	7	5	42	3	-
-	2	3	2	16	-	-
1	1	1	1	1	-	-
2	1	1	2	20	-	-
2	2	7	9	33	2	-
1	5	2	4	16	-	-
-	1	1	1	-	-	-
5	6	10	9	78	2	-
3	4	1	10	28	-	-
2	2	5	3	18	-	-
5	1	-	3	14	1	-
2	3	1	4	19	-	-
1	-	3	7	18	1	-
5	3	5	8	40	-	-
-	-	1	1	4	1	-
-	-	-	-	2	-	-
2	1	3	1	-	-	-

表 2-2 戶籍

年底及里別	遷入人數			
	自本省他縣(市)	自本市他區	初設戶籍	其他
生明里	-	51	2	-
光明里	-	32	1	-
成功里	-	7	1	-
協和里	-	74	4	-
和德里	-	108	1	-
和興里	-	99	4	-
忠孝里	-	151	7	-
忠義里	-	111	3	-
忠誠里	-	82	3	-
東門里	-	156	6	-
武松里	-	62	1	-
南興里	-	15	-	-
海光里	-	53	2	-
埤頂里	-	130	2	-
曹公里	-	53	-	-
新興里	-	19	1	1
瑞竹里	-	255	3	-
瑞興里	-	114	4	-
誠信里	-	52	1	-
誠智里	-	68	4	-
誠義里	-	64	4	-
誠德里	-	90	-	-
鳳東里	-	222	7	-
鳳崗里	-	27	1	-
縣口里	-	14	-	-
縣衙里	-	26	1	-

資料來源：高雄市鳳山區第一戶政事務所、高雄市鳳山區第二戶政事務所

動態(續5)

單位：人、對、千分比

遷出人數					
合計			往外國	往他省(市)	
計	男	女		新北市	
91	39	52	5	3	
46	22	24	3	1	
17	7	10	-	1	
140	63	77	4	13	
130	53	77	-	4	
177	85	92	2	8	
211	104	107	5	9	
220	89	131	7	15	
142	71	71	2	3	
252	117	135	7	4	
105	42	63	1	3	
24	13	11	1	1	
104	49	55	2	2	
250	102	148	3	6	
78	33	45	-	2	
292	147	145	16	4	
226	94	132	-	9	
210	86	124	10	1	
96	44	52	1	2	
131	55	76	4	3	
136	63	73	1	6	
116	46	70	2	1	
278	129	149	1	6	
47	22	25	3	5	
14	7	7	1	-	
29	13	16	1	2	

表 2-2 戶籍

年底及里別	遷出人數				
	往他省(市)				
	臺北市	桃園市	臺中市	臺南市	臺灣省
生明里	3	2	-	8	18
光明里	1	-	2	2	6
成功里	3	-	-	1	-
協和里	2	5	2	13	11
和德里	1	3	5	9	21
和興里	2	6	10	3	20
忠孝里	1	5	10	9	33
忠義里	7	12	4	6	36
忠誠里	7	4	4	7	24
東門里	8	7	6	9	35
武松里	2	5	7	5	19
南興里	-	-	1	1	3
海光里	3	2	3	5	14
埤頂里	3	5	8	11	39
曹公里	6	4	2	3	12
新興里	7	9	11	15	46
瑞竹里	3	5	7	8	34
瑞興里	5	7	7	8	26
誠信里	1	2	1	5	20
誠智里	2	4	3	9	27
誠義里	-	7	3	4	30
誠德里	3	1	2	8	18
鳳東里	2	2	9	17	44
鳳崗里	-	-	-	5	5
縣口里	-	-	1	-	-
縣衙里	1	-	-	-	1

資料來源：高雄市鳳山區第一戶政事務所、高雄市鳳山區第二戶政事務所

動態(續6)

單位：人、對、千分比

遷出人數							
往他省(市)		往本省他縣(市)	往本市 他區	廢止戶籍	其他		
福建省	其他省(市)						
-	-	-	52	-	-		
-	-	-	31	-	-		
-	-	-	12	-	-		
1	-	-	89	-	-		
4	-	-	83	-	-		
1	-	-	125	-	-		
4	-	-	135	-	-		
-	-	-	133	-	-		
-	-	-	91	-	-		
4	-	-	171	1	-		
1	-	-	62	-	-		
-	-	-	17	-	-		
-	-	-	73	-	-		
2	-	-	173	-	-		
2	-	-	47	-	-		
3	-	-	180	-	1		
3	-	-	157	-	-		
2	-	-	144	-	-		
-	-	-	64	-	-		
-	-	-	79	-	-		
1	-	-	84	-	-		
1	-	-	80	-	-		
1	-	-	196	-	-		
-	-	-	28	1	-		
-	-	-	12	-	-		
-	-	-	23	1	-		

表 2-2 戶籍

年底及里別	同一區內住址 變更人數		出生人數			死亡人數		
	遷入	遷出	合計	男	女	合計	男	女
生明里	89	68	15	8	7	22	14	8
光明里	39	33	6	3	3	22	12	10
成功里	15	10	-	-	-	9	6	3
協和里	152	160	18	8	10	38	22	16
和德里	232	166	27	13	14	28	13	15
和興里	188	285	28	13	15	51	29	22
忠孝里	115	166	30	17	13	65	40	25
忠義里	91	119	20	11	9	42	23	19
忠誠里	75	68	33	16	17	33	21	12
東門里	172	176	24	12	12	70	36	34
武松里	71	73	22	9	13	23	15	8
南興里	32	48	3	2	1	12	5	7
海光里	83	80	21	13	8	30	17	13
埤頂里	131	148	26	10	16	51	29	22
曹公里	90	69	9	5	4	23	12	11
新興里	607	181	5	4	1	73	51	22
瑞竹里	249	186	45	18	27	56	31	25
瑞興里	140	187	31	19	12	51	35	16
誠信里	65	82	7	4	3	16	8	8
誠智里	64	95	6	3	3	22	10	12
誠義里	137	77	27	15	12	19	8	11
誠德里	58	66	25	13	12	24	12	12
鳳東里	189	182	58	40	18	60	33	27
鳳崗里	50	38	7	4	3	15	8	7
縣口里	14	23	2	1	1	7	3	4
縣衙里	35	36	4	3	1	11	3	8

資料來源：高雄市鳳山區第一戶政事務所、高雄市鳳山區第二戶政事務所

動態(續7)

單位：人、對、千分比

粗出生率	粗死亡率	自然 增加率	遷入率	遷出率	社會 增加率	結婚		離婚	
						對數	粗結婚率	對數	粗離婚率
7	10 -	3	43	41	2	10	5	9	4
4	16 -	11	44	33	11	8	6	2	1
-	14 -	14	33	27	6	3	5	-	-
5	11 -	6	39	39 -	1	19	5	6	2
8	8 -	0	62	36	26	31	9	10	3
5	9 -	4	30	31 -	1	19	3	9	2
5	10 -	6	43	34	9	28	4	16	3
4	8 -	4	43	44 -	1	22	4	13	3
8	8	-	38	36	2	31	8	11	3
4	11 -	7	48	40	8	32	5	16	3
8	8 -	0	35	37 -	2	22	8	8	3
3	12 -	9	30	24	6	7	7	1	1
7	9 -	3	33	32	0	13	4	13	4
4	7 -	4	37	36	1	28	4	25	4
4	11 -	7	51	37	14	9	4	5	2
1	20 -	19	10	81 -	70	16	4	10	3
7	9 -	2	68	37	31	29	5	16	3
6	9 -	4	40	38	2	28	5	12	2
3	7 -	4	45	42	3	7	3	5	2
2	7 -	5	38	44 -	5	17	6	8	3
6	4	2	32	32	-	23	5	7	2
8	8	0	45	38	7	18	6	9	3
7	8 -	0	43	35	7	52	7	13	2
6	13 -	7	51	41	10	4	4	2	2
5	16 -	12	49	33	16	1	2	1	2
4	12 -	8	49	32	17	4	4	3	3

表 2-2 戶籍

年底及里別	遷入人數				
	合計			自外國	自他省(市)
	計	男	女		新北市
興中里	34	15	19	6	-
興仁里	133	54	79	24	5
鎮北里	666	292	374	61	25
鎮西里	149	76	73	38	7
鎮東里	143	71	72	16	5
一甲里	114	50	64	17	2
二甲里	151	63	88	20	4
大德里	171	71	100	14	5
中民里	136	72	64	28	1
中崙里	83	33	50	12	1
中榮里	154	68	86	29	4
五福里	165	68	97	16	2
天興里	135	59	76	28	3
正義里	250	114	136	41	4
老爺里	215	89	126	33	8
武漢里	231	101	130	38	4
武慶里	113	48	65	20	5
保安里	312	143	169	38	4
南成里	579	254	325	43	13
南和里	83	34	49	16	6
海洋里	133	74	59	17	4
國光里	126	61	65	29	6
國泰里	132	65	67	41	1
國富里	95	47	48	18	6
國隆里	79	33	46	15	4
富甲里	66	33	33	9	3

資料來源：高雄市鳳山區第一戶政事務所、高雄市鳳山區第二戶政事務所

動態(續8)

單位：人、對、千分比

遷入人數							
自他省(市)							
臺北市	桃園市	臺中市	臺南市	臺灣省	福建省	其他省(市)	
7	-	2	1	3	-	-	
2	4	4	5	13	-	-	
4	8	19	24	124	2	-	
3	2	-	2	16	-	-	
6	4	6	2	17	-	-	
1	-	2	7	17	-	-	
1	8	4	7	16	1	-	
2	2	4	3	21	1	-	
2	4	1	4	22	1	-	
-	1	1	2	15	1	-	
1	4	5	4	14	-	-	
3	3	4	1	16	-	-	
5	-	2	4	13	1	-	
8	2	2	11	23	2	-	
3	2	5	9	32	1	-	
1	3	1	5	30	-	-	
2	1	4	5	6	-	-	
2	4	2	9	52	-	-	
5	12	8	16	85	8	-	
2	2	1	-	14	-	-	
1	2	3	2	25	-	-	
-	4	3	5	27	-	-	
1	-	5	2	22	1	-	
1	-	2	2	12	2	-	
-	2	4	2	10	-	-	
3	1	-	4	13	-	-	

表 2-2 戶籍

年底及里別	遷入人數			
	自本省他縣(市)	自本市他區	初設戶籍	其他
興中里	-	15	-	-
興仁里	-	75	1	-
鎮北里	-	395	4	-
鎮西里	-	79	2	-
鎮東里	-	86	1	-
一甲里	-	66	2	-
二甲里	-	86	4	-
大德里	-	115	4	-
中民里	-	73	-	-
中崙里	-	49	1	-
中榮里	-	93	-	-
五福里	-	117	3	-
天興里	-	77	2	-
正義里	-	151	6	-
老爺里	-	115	7	-
武漢里	-	145	4	-
武慶里	-	68	2	-
保安里	-	199	2	-
南成里	-	381	8	-
南和里	-	39	3	-
海洋里	-	78	1	-
國光里	-	49	3	-
國泰里	-	55	4	-
國富里	-	48	4	-
國隆里	-	39	3	-
富甲里	-	33	-	-

資料來源：高雄市鳳山區第一戶政事務所、高雄市鳳山區第二戶政事務所

動態(續9)

單位：人、對、千分比

遷出人數					
合計			往外國	往他省(市)	
計	男	女		新北市	
33	17	16	1	-	-
163	64	99	2	6	6
649	301	348	13	29	29
166	80	86	1	9	9
104	45	59	1	-	-
118	47	71	-	3	3
142	59	83	3	8	8
176	69	107	2	1	1
167	77	90	3	2	2
94	42	52	1	3	3
148	65	83	5	5	5
145	71	74	-	4	4
136	69	67	1	5	5
234	108	126	1	4	4
197	90	107	4	8	8
225	110	115	8	5	5
114	62	52	2	1	1
286	122	164	4	19	19
345	153	192	2	5	5
123	54	69	1	5	5
168	69	99	1	9	9
107	49	58	5	3	3
95	45	50	2	3	3
91	43	48	-	1	1
102	46	56	-	6	6
54	26	28	2	1	1

表 2-2 戶籍

年底及里別	遷出人數				
	往他省(市)				
	臺北市	桃園市	臺中市	臺南市	臺灣省
興中里	3	2	3	1	1
興仁里	4	4	4	7	22
鎮北里	7	10	18	17	97
鎮西里	4	4	5	14	21
鎮東里	1	1	1	5	15
一甲里	1	1	4	1	23
二甲里	-	3	4	12	24
大德里	-	3	3	8	31
中民里	2	2	3	13	27
中崙里	3	2	3	5	15
中榮里	1	3	1	17	29
五福里	1	1	3	5	18
天興里	4	3	5	4	12
正義里	3	6	7	18	35
老爺里	7	7	11	11	36
武漢里	3	8	7	16	21
武慶里	1	5	4	6	13
保安里	4	6	4	14	47
南成里	4	2	3	15	52
南和里	2	4	2	5	13
海洋里	1	4	7	16	27
國光里	2	3	2	8	15
國泰里	3	4	1	4	24
國富里	-	1	4	9	18
國隆里	4	7	1	5	17
富甲里	-	-	5	3	8

資料來源：高雄市鳳山區第一戶政事務所、高雄市鳳山區第二戶政事務所

動態(續10)

單位：人、對、千分比

遷出人數						
往他省(市)		往本省他縣(市)	往本市 他區	廢止戶籍	其他	
福建省	其他省(市)					
-	-	-	22	-	-	
-	-	-	114	-	-	
5	-	-	453	-	-	
1	-	-	107	-	-	
1	-	-	79	-	-	
-	-	-	85	-	-	
1	-	-	87	-	-	
1	-	-	127	-	-	
1	-	-	114	-	-	
4	-	-	58	-	-	
2	-	-	85	-	-	
2	-	-	111	-	-	
-	-	-	102	-	-	
3	-	-	157	-	-	
1	-	-	112	-	-	
1	-	-	156	-	-	
-	-	-	82	-	-	
1	-	-	187	-	-	
-	-	-	261	1	-	
2	-	-	89	-	-	
1	-	-	102	-	-	
1	-	-	67	1	-	
2	-	-	52	-	-	
1	-	-	57	-	-	
-	-	-	62	-	-	
-	-	-	35	-	-	

表 2-2 戶籍

年底及里別	同一區內住址 變更人數		出生人數			死亡人數		
	遷入	遷出	合計	男	女	合計	男	女
興中里	58	42	4	1	3	7	4	3
興仁里	140	113	21	8	13	32	16	16
鎮北里	400	410	163	89	74	70	37	33
鎮西里	140	164	24	13	11	50	32	18
鎮東里	124	71	14	8	6	21	15	6
一甲里	54	79	15	9	6	41	24	17
二甲里	116	125	44	23	21	35	18	17
大德里	113	98	29	18	11	42	31	11
中民里	143	166	27	16	11	41	19	22
中崙里	68	84	17	9	8	23	13	10
中榮里	98	118	28	13	15	37	23	14
五福里	80	91	13	7	6	30	19	11
天興里	70	113	25	15	10	43	23	20
正義里	132	148	35	13	22	55	36	19
老爺里	163	149	41	22	19	63	39	24
武漢里	74	78	31	14	17	38	20	18
武慶里	33	47	12	4	8	27	17	10
保安里	183	235	61	30	31	39	18	21
南成里	366	260	112	58	54	64	37	27
南和里	67	92	13	7	6	33	22	11
海洋里	117	119	18	9	9	38	23	15
國光里	78	107	20	15	5	39	23	16
國泰里	116	153	21	8	13	26	15	11
國富里	83	83	18	12	6	18	9	9
國隆里	62	82	11	6	5	25	18	7
富甲里	41	52	3	3	-	29	17	12

資料來源：高雄市鳳山區第一戶政事務所、高雄市鳳山區第二戶政事務所

動態(續11)

單位：人、對、千分比

粗出生率	粗死亡率	自然 增加率	遷入率	遷出率	社會 增加率	結婚		離婚	
						對數	粗結婚率	對數	粗離婚率
4	7 -	3	32	31	1	5	5	4	4
5	8 -	3	35	43 -	8	23	6	5	1
13	6	8	54	53	1	114	9	37	3
4	9 -	5	28	31 -	3	33	6	17	3
5	7 -	2	51	37	14	18	6	8	3
4	12 -	8	33	34 -	1	17	5	5	1
8	6	2	28	26	2	33	6	17	3
6	8 -	2	32	33 -	1	23	4	16	3
6	9 -	3	28	35 -	6	26	5	8	2
4	6 -	2	22	25 -	3	19	5	8	2
7	10 -	2	41	39	2	43	11	14	4
4	8 -	5	45	40	5	11	3	10	3
6	11 -	5	35	35 -	0	12	3	4	1
5	8 -	3	37	35	2	35	5	15	2
6	8 -	3	29	26	2	33	4	20	3
6	7 -	1	43	42	1	34	6	13	2
5	10 -	6	44	44 -	0	15	6	6	2
7	4	2	35	32	3	41	5	23	3
10	6	4	50	30	20	71	6	29	3
5	11 -	7	29	43 -	14	17	6	10	3
4	9 -	5	31	39 -	8	18	4	5	1
6	11 -	5	36	31	5	16	5	7	2
5	7 -	1	33	24	9	19	5	12	3
6	6	-	34	32	1	18	6	4	1
4	10 -	5	30	39 -	9	16	6	7	3
1	14 -	13	33	27	6	8	4	4	2

表 2-2 戶籍

年底及里別	遷入人數				
	合計			自外國	自他省(市)
	計	男	女		新北市
富榮里	72	28	44	16	-
善美里	262	112	150	42	3
新甲里	143	66	77	18	3
新武里	124	61	63	20	1
新泰里	167	75	92	36	5
新強里	225	101	124	44	11
新富里	133	55	78	17	2
新樂里	163	63	100	33	6
過埤里	985	471	514	69	23
福祥里	155	61	94	18	4
福誠里	374	166	208	39	13
福興里	280	137	143	29	12
龍成里	130	57	73	30	3
鎮南里	198	78	120	41	7

動態(續12)

單位：人、對、千分比

遷入人數						
自他省(市)						
臺北市	桃園市	臺中市	臺南市	臺灣省	福建省	其他省(市)
-	3	2	-	8	1	-
2	10	5	11	35	2	-
2	6	1	4	23	-	-
-	1	-	10	5	2	-
1	2	-	4	18	-	-
8	2	5	5	28	-	-
1	2	2	3	12	2	-
1	-	3	5	13	-	-
15	7	24	40	139	2	-
1	1	3	-	12	-	-
9	9	7	13	37	-	-
5	5	1	11	30	-	-
1	-	3	4	9	1	-
7	5	1	6	21	1	-

表 2-2 戶籍

年底及里別	遷入人數			
	自本省他縣(市)	自本市 他區	初設戶籍	其他
富榮里	-	41	1	-
善美里	-	147	5	-
新甲里	-	84	2	-
新武里	-	84	1	-
新泰里	-	96	5	-
新強里	-	117	4	1
新富里	-	89	3	-
新樂里	-	98	4	-
過埤里	-	656	10	-
福祥里	-	113	3	-
福誠里	-	244	3	-
福興里	-	187	-	-
龍成里	-	77	2	-
鎮南里	-	103	6	-

資料來源：高雄市鳳山區第一戶政事務所、高雄市鳳山區第二戶政事務所

動態(續13)

單位：人、對、千分比

遷出人數					
合計			往外國	往他省(市)	
計	男	女		新北市	
103	50	53	-	1	
206	93	113	7	2	
116	64	52	3	6	
132	70	62	1	6	
172	85	87	8	2	
209	101	108	4	5	
146	65	81	2	2	
175	81	94	6	8	
752	343	409	6	13	
124	49	75	1	1	
287	133	154	1	7	
312	139	173	2	6	
137	65	72	2	7	
185	89	96	1	3	

表 2-2 戶籍

年底及里別	遷出人數				
	往他省(市)				
	臺北市	桃園市	臺中市	臺南市	臺灣省
富榮里	2	2	4	5	17
善美里	-	7	8	8	30
新甲里	-	2	7	14	21
新武里	3	5	1	5	22
新泰里	1	3	2	10	21
新強里	3	7	3	18	33
新富里	1	5	7	5	30
新樂里	3	4	3	10	32
過埤里	8	12	27	36	121
福祥里	4	2	2	7	20
福誠里	4	6	4	8	42
福興里	3	2	7	20	40
龍成里	2	5	2	8	21
鎮南里	6	4	6	12	29

資料來源：高雄市鳳山區第一戶政事務所、高雄市鳳山區第二戶政事務所

動態(續14)

單位：人、對、千分比

		遷出人數				
往他省(市)		往本省他縣(市)	往本市 他區	廢止戶籍	其他	
福建省	其他省(市)					
2	-	-	70	-	-	
3	-	-	141	-	-	
4	-	-	59	-	-	
-	-	-	89	-	-	
1	-	-	124	-	-	
-	-	-	135	-	1	
3	-	-	91	-	-	
1	-	-	108	-	-	
6	-	-	523	-	-	
-	-	-	87	-	-	
-	-	-	215	-	-	
1	-	-	231	-	-	
-	-	-	90	-	-	
1	-	-	123	-	-	

表 2-2 戶籍

年底及里別	同一區內住址 變更人數		出生人數			死亡人數		
	遷入	遷出	合計	男	女	合計	男	女
富榮里	55	63	8	2	6	18	10	8
善美里	109	110	43	22	21	51	32	19
新甲里	79	120	12	6	6	19	8	11
新武里	48	48	23	15	8	24	10	14
新泰里	90	119	29	18	11	24	10	14
新強里	113	123	28	17	11	48	28	20
新富里	115	124	32	14	18	37	25	12
新樂里	112	124	22	16	6	25	13	12
過埤里	539	448	174	75	99	81	49	32
福祥里	66	78	12	6	6	31	17	14
福誠里	163	167	47	28	19	30	17	13
福興里	145	164	37	19	18	68	36	32
龍成里	63	50	19	10	9	24	13	11
鎮南里	96	123	37	23	14	48	31	17

資料來源：高雄市鳳山區第一戶政事務所、高雄市鳳山區第二戶政事務所

動態(續完)

單位：人、對、千分比

粗出生率	粗死亡率	自然 增加率	遷入率	遷出率	社會 增加率	結婚		離婚	
						對數	粗結婚率	對數	粗離婚率
3	7 -	4	27	38 -	12	19	7	6	2
7	8 -	1	42	33	9	40	6	15	2
3	5 -	2	40	33	8	13	4	9	3
8	8 -	0	42	45 -	3	26	9	8	3
6	5	1	35	36 -	1	32	7	17	4
4	8 -	3	36	33	3	34	5	8	1
7	8 -	1	28	31 -	3	19	4	9	2
4	5 -	1	33	35 -	2	19	4	6	1
10	5	5	55	42	13	120	7	60	3
4	10 -	6	50	40	10	9	3	7	2
8	5	3	64	49	15	30	5	13	2
5	10 -	5	41	46 -	5	30	4	13	2
6	8 -	2	43	45 -	2	17	6	9	3
7	9 -	2	38	35	2	32	6	14	3

表 2-3 現住人口

年底及里別	性別	總計	0-4 歲	5-9 歲	10-14 歲	15-19 歲	20-24 歲	25-29 歲	30-34 歲	35-39 歲
民國100年 2011	計	345,346	12,843	15,673	22,557	24,038	24,344	27,549	32,404	29,638
	男	171,486	6,636	8,090	11,814	12,505	12,710	13,875	16,071	14,696
	女	173,860	6,207	7,583	10,743	11,533	11,634	13,674	16,333	14,942
民國101年 2012	計	349,816	13,447	15,757	21,646	24,183	24,337	26,093	32,669	30,634
	男	173,207	6,870	8,144	11,291	12,671	12,678	13,224	16,218	15,104
	女	176,609	6,577	7,613	10,355	11,512	11,659	12,869	16,451	15,530
民國102年 2013	計	352,574	13,623	15,538	21,374	23,331	23,986	25,565	32,249	31,650
	男	174,049	6,948	7,986	11,191	12,128	12,529	13,010	16,020	15,563
	女	178,525	6,675	7,552	10,183	11,203	11,457	12,555	16,229	16,087
民國103年 2014	計	354,093	14,057	15,366	20,176	22,892	24,033	24,392	31,337	32,633
	男	174,499	7,212	7,915	10,502	11,907	12,594	12,483	15,495	16,120
	女	179,594	6,845	7,451	9,674	10,985	11,439	11,909	15,842	16,513
民國104年 2015	計	356,320	15,200	14,605	18,580	22,798	23,878	24,318	30,089	33,410
	男	175,150	7,840	7,520	9,651	11,835	12,458	12,483	14,939	16,368
	女	181,170	7,360	7,085	8,929	10,963	11,420	11,835	15,150	17,042
民國105年 2016	計	357,768	15,432	14,594	17,918	21,667	24,015	24,712	27,972	33,190
	男	175,649	7,940	7,528	9,305	11,227	12,501	12,820	13,980	16,095
	女	182,119	7,492	7,066	8,613	10,440	11,514	11,892	13,992	17,095
民國106年 2017	計	359,120	15,031	7,066	17,343	20,559	24,091	24,670	26,522	33,316
	男	176,110	7,784	7,066	9,022	10,634	12,596	12,786	13,282	16,256
	女	183,010	7,247	7,296	8,321	9,925	11,495	11,884	13,240	17,060
民國107年 2018	計	359,519	15,053	15,001	16,824	20,100	23,143	24,190	25,849	32,545
	男	175,929	7,781	7,710	8,729	10,442	12,004	12,587	13,024	15,911
	女	183,590	7,272	7,291	8,095	9,658	11,139	11,603	12,825	16,634
民國108年 2019	計	359,882	14,803	15,264	16,539	18,916	22,545	24,308	24,711	31,439
	男	175,874	7,677	7,898	8,526	9,843	11,674	12,636	12,553	15,367
	女	184,008	7,126	7,366	8,013	9,073	10,871	11,672	12,158	16,072

資料來源：高雄市政府民政局

之年齡分配

單位：人

40-44 歲	45-49 歲	50-54 歲	55-59 歲	60-64 歲	65-69 歲	70-74 歲	75-79 歲	80-84 歲	85-89 歲	90-94 歲	95-99 歲	100 歲以上
27,928	28,126	27,145	25,630	18,808	9,895	7,610	4,712	4,037	1,868	462	73	6
13,806	13,659	12,848	12,092	8,728	4,539	3,237	2,138	2,572	1,170	260	37	3
14,122	14,467	14,297	13,538	10,080	5,356	4,373	2,574	1,465	698	202	36	3
28,339	27,748	27,525	25,919	20,899	10,681	8,278	4,927	4,015	2,098	527	85	9
13,971	13,480	13,012	12,163	9,746	4,900	3,583	2,079	2,413	1,317	296	43	4
14,368	14,268	14,513	13,756	11,153	5,781	4,695	2,848	1,602	781	231	42	5
28,561	27,447	27,738	26,272	22,407	11,931	8,679	5,328	3,860	2,309	621	91	14
13,935	13,377	13,162	12,277	10,458	5,475	3,801	2,159	2,167	1,435	370	49	9
14,626	14,070	14,576	13,995	11,949	6,456	4,878	3,169	1,693	874	251	42	5
28,609	27,571	27,674	26,345	23,541	13,500	9,165	5,706	3,840	2,408	723	110	15
13,921	13,444	13,240	12,250	10,959	6,147	4,057	2,303	1,964	1,505	412	62	7
14,688	14,127	14,434	14,095	12,582	7,353	5,108	3,403	1,876	903	311	48	8
28,880	27,671	27,602	26,328	24,653	15,533	9,210	6,276	3,761	2,551	823	132	22
14,072	13,472	13,222	12,294	11,311	7,122	4,138	2,527	1,752	1,582	481	74	9
14,808	14,199	14,380	14,034	13,342	8,411	5,072	3,749	2,009	969	342	58	13
30,035	27,728	27,491	26,526	24,897	18,084	9,303	6,781	3,761	2,581	923	136	22
14,650	13,610	13,193	12,337	11,485	8,259	4,158	2,744	1,600	1,586	545	75	11
15,385	14,118	14,298	14,189	13,412	9,825	5,145	4,037	2,161	995	378	61	11
30,787	28,036	27,045	26,823	25,040	20,081	9,875	7,250	3,841	2,563	1,017	174	22
14,969	13,710	13,009	12,475	11,518	9,156	4,415	3,012	1,536	1,479	629	92	12
15,818	14,326	14,036	14,348	13,522	10,925	5,460	4,238	2,305	1,084	388	82	10
31,661	28,148	26,868	26,863	25,330	21,426	10,999	7,574	4,126	2,493	1,098	207	21
15,402	13,660	12,981	12,518	11,582	9,762	4,889	3,198	1,595	1,358	670	117	9
16,259	14,488	13,887	14,345	13,748	11,664	6,110	4,376	2,531	1,135	428	90	12
32,595	28,271	27,009	26,853	25,496	22,491	12,342	7,973	4,501	2,420	1,153	238	15
15,907	13,624	13,061	12,651	11,644	10,198	5,451	3,431	1,719	1,171	707	132	4
16,688	14,647	13,948	14,202	13,852	12,293	6,891	4,542	2,782	1,249	446	106	11

表 2-3 現住人口

年底及里別	性別	總計	0-4 歲	5-9 歲	10-14 歲	15-19 歲	20-24 歲	25-29 歲	30-34 歲	35-39 歲
民國109年 2020	計	359,576	13,951	16,338	15,631	17,453	22,237	24,000	24,629	30,233
	男	175,456	7,255	8,456	8,054	9,030	11,576	12,417	12,562	14,857
	女	184,120	6,696	7,882	7,577	8,423	10,661	11,583	12,067	15,376
民國110年 2021	計	357,241	12,632	16,099	15,815	16,205	19,953	23,884	24,394	26,444
	男	173,820	6,552	8,344	8,120	8,386	10,319	12,468	12,529	13,036
	女	183,487	6,396	7,925	7,457	8,080	10,139	11,526	12,057	14,078
民國111年 2022	計	356,016	12,508	15,936	15,670	16,148	19,883	23,860	24,315	26,255
	男	173,275	6,481	8,249	8,062	8,378	10,276	12,445	12,505	12,999
	女	182,741	6,027	7,687	7,608	7,770	9,607	11,415	11,810	13,256
民國112年 2023	計	356,536	11,933	15,856	15,660	15,749	19,574	22,948	23,893	25,545
	男	173,263	6,213	8,216	8,098	8,159	10,141	11,845	12,307	12,765
	女	183,273	5,720	7,640	7,562	7,590	9,433	11,103	11,586	12,780
三民里	計	1,247	38	65	66	35	59	83	77	83
	男	604	23	33	37	15	23	44	42	49
	女	643	15	32	29	20	36	39	35	34
中正里	計	4,795	107	216	218	195	247	274	274	276
	男	2,215	59	112	111	106	113	154	132	131
	女	2,580	48	104	107	89	134	120	142	145
中和里	計	3,622	110	113	105	128	188	219	246	259
	男	1,773	59	69	50	73	88	102	137	134
	女	1,849	51	44	55	55	100	117	109	125
文山里	計	7,062	251	273	202	246	359	485	526	543
	男	3,492	136	146	105	129	200	252	261	278
	女	3,570	115	127	97	117	159	233	265	265
文英里	計	4,031	178	129	97	158	233	296	276	311
	男	1,979	94	72	46	82	121	159	155	165
	女	2,052	84	57	51	76	112	137	121	146

資料來源：高雄市政府民政局

之年齡分配(續1)

單位：人

40-44 歲	45-49 歲	50-54 歲	55-59 歲	60-64 歲	65-69 歲	70-74 歲	75-79 歲	80-84 歲	85-89 歲	90-94 歲	95-99 歲	100 歲以上
33,109	28,453	27,140	26,714	25,281	23,406	14,187	7,941	5,007	2,413	1,168	259	26
16,118	13,744	13,067	12,639	11,575	10,512	6,307	3,436	1,918	1,069	706	146	12
16,991	14,709	14,073	14,075	13,706	12,894	7,880	4,505	3,089	1,344	462	113	14
32,828	30,163	27,256	26,195	25,403	23,647	18,218	8,490	5,649	2,450	1,152	329	35
16,025	14,564	13,201	12,399	11,541	10,630	8,076	3,652	2,222	893	643	200	20
16,842	15,140	13,978	13,953	13,782	12,914	9,204	4,601	3,279	1,494	493	135	14
32,620	30,016	27,176	26,126	25,432	23,668	18,252	8,503	5,659	2,463	1,161	330	35
15,939	14,463	13,159	12,392	11,562	10,628	8,098	3,653	2,224	893	649	200	20
16,681	15,553	14,017	13,734	13,870	13,040	10,154	4,850	3,435	1,570	512	130	15
32,167	30,921	27,448	26,066	25,572	23,993	19,635	9,515	5,933	2,624	1,125	343	36
15,718	14,890	13,232	12,401	11,675	10,701	8,712	4,087	2,365	936	579	200	23
16,449	16,031	14,216	13,665	13,897	13,292	10,923	5,428	3,568	1,688	546	143	13
107	81	64	81	102	113	94	41	24	22	11	1	-
54	37	28	38	39	56	45	22	7	9	3	-	-
53	44	36	43	63	57	49	19	17	13	8	1	-
340	368	455	402	329	277	287	213	140	67	81	28	1
147	178	228	219	175	110	86	36	16	13	65	23	1
193	190	227	183	154	167	201	177	124	54	16	5	-
267	267	257	262	325	349	244	131	82	46	19	5	-
145	125	119	130	154	155	117	54	32	18	9	3	-
122	142	138	132	171	194	127	77	50	28	10	2	-
611	542	521	572	597	531	430	185	102	55	26	5	-
320	280	254	257	263	240	210	82	49	23	6	1	-
291	262	267	315	334	291	220	103	53	32	20	4	-
337	314	351	313	268	283	223	135	84	34	9	2	-
152	147	173	146	132	122	112	55	32	10	3	1	-
185	167	178	167	136	161	111	80	52	24	6	1	-

表 2-3 現住人口

年底及里別	性別	總計	0-4 歲	5-9 歲	10-14 歲	15-19 歲	20-24 歲	25-29 歲	30-34 歲	35-39 歲
文華里	計	9,864	321	581	550	519	522	557	646	632
	男	4,634	167	282	271	274	259	281	325	297
	女	5,230	154	299	279	245	263	276	321	335
文福里	計	11,550	504	716	634	473	631	792	765	876
	男	5,484	265	373	339	256	323	415	397	399
	女	6,066	239	343	295	217	308	377	368	477
文德里	計	10,048	281	324	267	472	600	786	677	670
	男	4,736	138	174	143	237	299	415	333	336
	女	5,312	143	150	124	235	301	371	344	334
文衡里	計	4,648	161	173	140	200	288	333	317	349
	男	2,209	88	97	74	100	157	167	154	185
	女	2,439	73	76	66	100	131	166	163	164
北門里	計	4,502	133	199	194	197	227	285	293	290
	男	2,206	64	104	102	117	111	139	156	162
	女	2,296	69	95	92	80	116	146	137	128
生明里	計	2,230	37	63	96	105	128	163	144	131
	男	1,046	19	32	42	53	67	83	79	64
	女	1,184	18	31	54	52	61	80	65	67
光明里	計	1,416	36	51	50	46	74	79	76	97
	男	697	19	20	24	31	41	41	32	53
	女	719	17	31	26	15	33	38	44	44
成功里	計	638	8	19	28	19	36	34	29	36
	男	327	3	11	14	11	20	23	17	16
	女	311	5	8	14	8	16	11	12	20
協和里	計	3,539	110	140	194	159	204	203	254	225
	男	1,711	56	74	91	79	112	111	126	117
	女	1,828	54	66	103	80	92	92	128	108

資料來源：高雄市政府民政局

之年齡分配(續2)

單位：人

40-44 歲	45-49 歲	50-54 歲	55-59 歲	60-64 歲	65-69 歲	70-74 歲	75-79 歲	80-84 歲	85-89 歲	90-94 歲	95-99 歲	100 歲以上
813	845	766	686	681	614	453	274	230	103	49	20	2
354	389	359	340	313	282	187	108	74	31	28	11	2
459	456	407	346	368	332	266	166	156	72	21	9	-
1,141	947	833	904	832	704	427	187	120	45	14	4	1
538	438	351	379	366	299	189	85	48	14	6	3	1
603	509	482	525	466	405	238	102	72	31	8	1	-
773	799	805	934	913	771	506	204	145	73	39	7	2
379	356	340	420	394	350	224	95	55	26	18	3	1
394	443	465	514	519	421	282	109	90	47	21	4	1
412	424	405	396	354	270	210	102	67	31	10	6	-
194	193	186	184	130	124	82	43	27	13	7	4	-
218	231	219	212	224	146	128	59	40	18	3	2	-
381	361	317	331	362	342	287	148	86	45	19	4	1
191	163	151	165	179	145	131	69	29	17	8	3	-
190	198	166	166	183	197	156	79	57	28	11	1	1
165	197	188	197	189	159	126	67	44	13	13	5	-
73	88	84	93	90	76	58	18	10	5	8	4	-
92	109	104	104	99	83	68	49	34	8	5	1	-
113	108	98	115	122	128	93	54	40	24	10	2	-
59	54	47	67	53	56	44	25	13	12	6	-	-
54	54	51	48	69	72	49	29	27	12	4	2	-
50	47	41	44	46	52	54	39	31	16	7	2	-
22	22	22	22	24	32	27	16	14	7	3	1	-
28	25	19	22	22	20	27	23	17	9	4	1	-
300	274	254	265	245	252	219	100	79	31	17	13	1
148	134	133	116	109	126	90	33	34	7	9	5	1
152	140	121	149	136	126	129	67	45	24	8	8	-

表 2-3 現住人口

年底及里別	性別	總計	0-4 歲	5-9 歲	10-14 歲	15-19 歲	20-24 歲	25-29 歲	30-34 歲	35-39 歲
和德里	計	3,643	165	317	271	141	162	200	275	328
	男	1,722	89	165	136	66	69	101	131	159
	女	1,921	76	152	135	75	93	99	144	169
和興里	計	5,647	200	407	466	230	253	313	332	398
	男	2,742	110	217	255	100	143	160	167	171
	女	2,905	90	190	211	130	110	153	165	227
忠孝里	計	6,246	143	210	253	263	360	422	390	407
	男	2,994	72	102	135	130	180	223	217	212
	女	3,252	71	108	118	133	180	199	173	195
忠義里	計	4,958	108	157	168	200	339	352	343	311
	男	2,372	56	78	80	93	176	183	185	164
	女	2,586	52	79	88	107	163	169	158	147
忠誠里	計	3,995	156	152	129	149	213	264	320	333
	男	1,940	80	68	73	77	114	124	158	193
	女	2,055	76	84	56	72	99	140	162	140
東門里	計	6,292	176	216	290	267	367	400	440	395
	男	2,935	90	108	161	144	184	194	223	203
	女	3,357	86	108	129	123	183	206	217	192
武松里	計	2,832	78	60	66	104	139	166	233	197
	男	1,445	47	33	34	56	72	95	129	116
	女	1,387	31	27	32	48	67	71	104	81
南興里	計	992	28	53	59	41	50	41	51	63
	男	488	8	32	33	23	22	23	20	35
	女	504	20	21	26	18	28	18	31	28
海光里	計	3,222	107	139	118	105	151	231	282	251
	男	1,558	55	72	63	63	75	119	147	130
	女	1,664	52	67	55	42	76	112	135	121

資料來源：高雄市政府民政局

之年齡分配(續3)

單位：人

40-44 歲	45-49 歲	50-54 歲	55-59 歲	60-64 歲	65-69 歲	70-74 歲	75-79 歲	80-84 歲	85-89 歲	90-94 歲	95-99 歲	100 歲以上
438	303	229	200	195	165	125	55	42	19	9	4	-
202	129	99	95	96	74	57	22	20	5	5	2	-
236	174	130	105	99	91	68	33	22	14	4	2	-
496	412	350	350	380	394	326	150	108	56	21	5	-
229	191	183	162	178	185	150	66	44	21	7	3	-
267	221	167	188	202	209	176	84	64	35	14	2	-
485	507	493	447	494	475	471	231	108	52	26	7	2
246	225	257	211	203	194	203	107	44	14	13	5	1
239	282	236	236	291	281	268	124	64	38	13	2	1
339	366	475	406	395	353	299	157	119	48	15	8	-
151	170	219	183	191	174	114	73	50	20	7	5	-
188	196	256	223	204	179	185	84	69	28	8	3	-
375	348	268	267	290	273	265	108	58	18	7	2	-
180	182	122	122	128	105	118	52	32	6	4	2	-
195	166	146	145	162	168	147	56	26	12	3	-	-
518	453	536	582	464	379	360	168	153	75	43	9	1
225	205	244	272	226	162	147	59	43	19	19	6	1
293	248	292	310	238	217	213	109	110	56	24	3	-
226	225	225	248	264	221	205	101	45	21	7	1	-
120	119	116	108	124	104	99	38	21	9	5	-	-
106	106	109	140	140	117	106	63	24	12	2	1	-
83	67	61	55	81	84	79	43	32	13	7	1	-
38	26	34	25	43	44	35	17	19	7	4	-	-
45	41	27	30	38	40	44	26	13	6	3	1	-
237	213	243	261	285	252	159	88	54	25	17	4	-
103	105	120	127	132	121	60	30	13	6	14	3	-
134	108	123	134	153	131	99	58	41	19	3	1	-

表 2-3 現住人口

年底及里別	性別	總計	0-4 歲	5-9 歲	10-14 歲	15-19 歲	20-24 歲	25-29 歲	30-34 歲	35-39 歲
埤頂里	計	6,839	177	317	350	310	362	435	458	459
	男	3,374	87	188	169	167	188	219	257	245
	女	3,465	90	129	181	143	174	216	201	214
曹公里	計	2,121	58	91	59	64	99	144	146	163
	男	1,011	33	45	37	27	46	69	78	79
	女	1,110	25	46	22	37	53	75	68	84
新興里	計	3,676	43	58	75	79	135	201	185	208
	男	2,280	28	31	48	40	82	120	128	135
	女	1,396	15	27	27	39	53	81	57	73
瑞竹里	計	6,212	209	349	301	267	315	412	413	428
	男	3,006	103	179	155	138	151	215	210	222
	女	3,206	106	170	146	129	164	197	203	206
瑞興里	計	5,527	161	280	235	226	384	448	363	335
	男	2,597	79	143	109	124	226	231	189	163
	女	2,930	82	137	126	102	158	217	174	172
誠信里	計	2,255	43	57	92	112	140	207	195	128
	男	1,049	26	27	42	58	69	108	99	65
	女	1,206	17	30	50	54	71	99	96	63
誠智里	計	2,972	63	82	123	110	170	249	192	186
	男	1,408	32	43	62	50	80	140	93	103
	女	1,564	31	39	61	60	90	109	99	83
誠義里	計	4,265	102	73	127	274	333	271	262	250
	男	2,100	43	48	75	131	173	138	127	128
	女	2,165	59	25	52	143	160	133	135	122
誠德里	計	3,020	95	129	150	141	170	193	175	225
	男	1,426	53	67	76	76	87	97	90	101
	女	1,594	42	62	74	65	83	96	85	124

資料來源：高雄市政府民政局

之年齡分配(續4)

單位：人

40-44 歲	45-49 歲	50-54 歲	55-59 歲	60-64 歲	65-69 歲	70-74 歲	75-79 歲	80-84 歲	85-89 歲	90-94 歲	95-99 歲	100 歲以上
622	557	518	462	508	471	401	209	130	52	30	11	-
317	268	262	234	236	207	170	68	41	21	20	10	-
305	289	256	228	272	264	231	141	89	31	10	1	-
179	153	147	159	167	176	148	72	54	33	6	3	-
83	72	77	80	60	82	70	34	19	17	2	1	-
96	81	70	79	107	94	78	38	35	16	4	2	-
346	369	386	349	443	329	238	93	65	34	20	10	10
216	235	240	229	282	192	146	50	35	14	11	9	9
130	134	146	120	161	137	92	43	30	20	9	1	1
481	473	499	447	412	391	362	216	133	65	27	12	-
229	219	254	240	196	166	164	75	46	27	11	6	-
252	254	245	207	216	225	198	141	87	38	16	6	-
364	423	535	541	381	290	248	131	110	44	24	3	1
164	166	214	266	187	119	103	46	39	14	13	1	1
200	257	321	275	194	171	145	85	71	30	11	2	-
154	189	223	240	171	125	86	46	26	10	7	4	-
52	92	92	98	84	62	34	19	11	3	4	4	-
102	97	131	142	87	63	52	27	15	7	3	-	-
204	249	273	297	234	197	168	77	55	25	13	4	1
100	130	114	138	107	86	63	27	15	12	11	1	1
104	119	159	159	127	111	105	50	40	13	2	3	-
379	466	417	360	342	251	217	84	35	10	10	2	-
212	233	211	148	162	107	104	34	16	2	7	1	-
167	233	206	212	180	144	113	50	19	8	3	1	-
269	272	278	216	194	148	142	107	65	23	17	11	-
125	128	145	103	85	69	42	29	19	10	14	10	-
144	144	133	113	109	79	100	78	46	13	3	1	-

表 2-3 現住人口

年底及里別	性別	總計	0-4 歲	5-9 歲	10-14 歲	15-19 歲	20-24 歲	25-29 歲	30-34 歲	35-39 歲
鳳東里	計	7,896	272	437	450	414	445	516	523	557
	男	3,807	140	222	210	217	252	269	265	275
	女	4,089	132	215	240	197	193	247	258	282
鳳崗里	計	1,144	30	36	43	53	44	65	51	86
	男	538	16	15	26	27	16	34	26	47
	女	606	14	21	17	26	28	31	25	39
縣口里	計	424	10	17	17	4	13	26	27	36
	男	210	6	6	6	2	9	15	11	20
	女	214	4	11	11	2	4	11	16	16
縣衙里	計	900	23	29	38	35	40	61	66	48
	男	431	8	18	16	20	22	35	29	25
	女	469	15	11	22	15	18	26	37	23
興中里	計	1,057	29	70	80	40	41	67	78	76
	男	508	17	40	46	16	25	35	39	32
	女	549	12	30	34	24	16	32	39	44
興仁里	計	3,822	87	161	250	164	190	219	232	234
	男	1,855	49	74	127	86	116	118	128	106
	女	1,967	38	87	123	78	74	101	104	128
鎮北里	計	12,319	731	466	345	440	560	834	1,247	1,468
	男	5,946	381	252	186	224	293	424	600	745
	女	6,373	350	214	159	216	267	410	647	723
鎮西里	計	5,325	153	157	216	208	281	322	341	346
	男	2,622	82	81	110	108	149	168	198	163
	女	2,703	71	76	106	100	132	154	143	183
鎮東里	計	2,843	101	96	106	110	141	165	193	230
	男	1,406	52	46	54	53	78	93	101	110
	女	1,437	49	50	52	57	63	72	92	120

資料來源：高雄市政府民政局

之年齡分配(續5)

單位：人

40-44 歲	45-49 歲	50-54 歲	55-59 歲	60-64 歲	65-69 歲	70-74 歲	75-79 歲	80-84 歲	85-89 歲	90-94 歲	95-99 歲	100 歲以上
719	688	619	567	477	469	366	194	117	41	17	8	-
324	337	309	260	216	202	156	80	42	12	13	6	-
395	351	310	307	261	267	210	114	75	29	4	2	-
76	76	84	82	100	109	98	64	27	15	4	1	-
35	36	36	35	46	53	43	31	9	5	2	-	-
41	40	48	47	54	56	55	33	18	10	2	1	-
28	23	24	29	33	41	45	17	15	7	10	2	-
17	9	10	15	12	22	28	10	5	4	3	-	-
11	14	14	14	21	19	17	7	10	3	7	2	-
56	65	53	81	93	72	60	24	26	16	12	2	-
28	27	27	39	42	35	24	7	13	5	9	2	-
28	38	26	42	51	37	36	17	13	11	3	-	-
101	75	65	72	75	88	47	20	18	12	1	2	-
51	32	30	27	30	47	22	11	5	2	1	-	-
50	43	35	45	45	41	25	9	13	10	-	2	-
275	292	297	273	280	272	241	138	137	48	24	7	1
139	123	141	138	128	130	101	59	60	18	11	3	-
136	169	156	135	152	142	140	79	77	30	13	4	1
1,515	1,112	718	705	690	637	480	198	94	49	22	6	2
730	531	310	288	319	280	219	94	42	13	10	4	1
785	581	408	417	371	357	261	104	52	36	12	2	1
402	404	395	428	418	427	345	195	149	94	33	11	-
211	197	182	212	195	202	157	80	65	40	16	6	-
191	207	213	216	223	225	188	115	84	54	17	5	-
270	271	222	190	208	174	141	100	73	35	14	3	-
149	137	118	93	104	71	62	38	27	16	4	-	-
121	134	104	97	104	103	79	62	46	19	10	3	-

表 2-3 現住人口

年底及里別	性別	總計	0-4 歲	5-9 歲	10-14 歲	15-19 歲	20-24 歲	25-29 歲	30-34 歲	35-39 歲
一甲里	計	3,397	74	76	91	139	226	194	206	210
	男	1,671	41	44	56	82	111	94	107	108
	女	1,726	33	32	35	57	115	100	99	102
二甲里	計	5,424	217	251	244	261	317	309	340	388
	男	2,698	119	132	122	140	157	165	174	188
	女	2,726	98	119	122	121	160	144	166	200
大德里	計	5,265	170	279	271	313	290	287	326	318
	男	2,552	96	135	139	165	140	143	155	161
	女	2,713	74	144	132	148	150	144	171	157
中崙里	計	2,640	80	74	44	71	136	202	206	177
	男	1,271	38	32	23	35	80	104	105	76
	女	1,369	42	42	21	36	56	98	101	101
中榮里	計	4,893	129	78	100	198	288	381	322	314
	男	2,392	68	37	44	107	161	200	169	155
	女	2,501	61	41	56	91	127	181	153	159
中民里	計	4,786	109	101	93	166	263	378	411	330
	男	2,335	58	53	55	86	129	204	229	181
	女	2,451	51	48	38	80	134	174	182	149
五福里	計	3,643	133	231	224	166	194	196	188	253
	男	1,770	69	110	117	92	98	102	86	124
	女	1,873	64	121	107	74	96	94	102	129
天興里	計	3,875	131	198	176	150	187	248	261	295
	男	1,905	74	114	81	71	90	135	148	138
	女	1,970	57	84	95	79	97	113	113	157
正義里	計	6,739	171	213	215	310	390	455	411	430
	男	3,266	85	107	114	149	210	240	227	208
	女	3,473	86	106	101	161	180	215	184	222

資料來源：高雄市政府民政局

之年齡分配(續6)

單位：人

40-44 歲	45-49 歲	50-54 歲	55-59 歲	60-64 歲	65-69 歲	70-74 歲	75-79 歲	80-84 歲	85-89 歲	90-94 歲	95-99 歲	100 歲以上
267	319	327	287	243	227	239	124	94	44	5	5	-
148	160	158	136	109	93	107	56	36	20	2	3	-
119	159	169	151	134	134	132	68	58	24	3	2	-
524	508	410	349	334	370	331	131	91	36	10	3	-
275	275	202	161	150	170	144	58	43	17	3	3	-
249	233	208	188	184	200	187	73	48	19	7	-	-
513	568	396	327	299	307	316	156	82	36	10	1	-
247	301	207	170	125	121	130	69	31	13	4	-	-
266	267	189	157	174	186	186	87	51	23	6	1	-
242	219	179	252	257	221	156	71	33	14	5	1	-
126	114	79	113	124	91	77	33	15	3	2	1	-
116	105	100	139	133	130	79	38	18	11	3	-	-
466	448	459	425	445	369	276	93	60	26	13	3	-
253	209	220	217	191	168	118	39	17	9	8	2	-
213	239	239	208	254	201	158	54	43	17	5	1	-
417	440	393	475	439	350	238	94	54	29	4	2	-
210	209	170	225	198	144	112	41	19	8	3	1	-
207	231	223	250	241	206	126	53	35	21	1	1	-
314	313	233	240	224	238	233	132	78	41	7	4	1
146	155	119	119	106	100	109	62	37	9	6	3	1
168	158	114	121	118	138	124	70	41	32	1	1	-
347	309	276	232	280	276	228	156	88	23	10	3	1
169	154	143	115	125	129	101	69	41	2	3	2	1
178	155	133	117	155	147	127	87	47	21	7	1	-
601	620	553	481	487	460	455	240	168	56	20	3	-
299	293	284	228	210	198	192	104	83	22	11	2	-
302	327	269	253	277	262	263	136	85	34	9	1	-

表 2-3 現住人口

年底及里別	性別	總計	0-4 歲	5-9 歲	10-14 歲	15-19 歲	20-24 歲	25-29 歲	30-34 歲	35-39 歲
老爺里	計	7,455	220	230	192	307	453	483	462	519
	男	3,661	117	115	97	152	248	253	228	247
	女	3,794	103	115	95	155	205	230	234	272
海洋里	計	4,316	124	217	209	172	256	296	308	304
	男	2,050	62	99	102	90	151	156	168	140
	女	2,266	62	118	107	82	105	140	140	164
國光里	計	3,491	89	116	76	122	146	187	203	266
	男	1,701	51	66	41	63	79	98	100	129
	女	1,790	38	50	35	59	67	89	103	137
國泰里	計	3,980	96	114	78	133	167	205	235	305
	男	1,944	45	60	44	74	90	98	121	158
	女	2,036	51	54	34	59	77	107	114	147
國富里	計	2,815	78	100	57	122	145	203	195	209
	男	1,351	46	53	24	56	74	98	113	95
	女	1,464	32	47	33	66	71	105	82	114
國隆里	計	2,571	57	66	72	79	111	107	160	212
	男	1,247	25	27	35	38	51	57	87	105
	女	1,324	32	39	37	41	60	50	73	107
武漢里	計	5,372	127	228	263	218	272	365	360	360
	男	2,625	64	117	152	115	148	184	165	191
	女	2,747	63	111	111	103	124	181	195	169
武慶里	計	2,561	72	110	116	112	126	153	169	166
	男	1,213	35	58	58	59	60	85	91	91
	女	1,348	37	52	58	53	66	68	78	75
保安里	計	8,865	427	775	710	617	558	447	431	602
	男	4,250	209	405	360	322	298	224	211	274
	女	4,615	218	370	350	295	260	223	220	328

資料來源：高雄市政府民政局

之年齡分配(續7)

單位：人

40-44 歲	45-49 歲	50-54 歲	55-59 歲	60-64 歲	65-69 歲	70-74 歲	75-79 歲	80-84 歲	85-89 歲	90-94 歲	95-99 歲	100 歲以上
692	733	618	541	568	546	465	221	138	50	11	6	-
371	370	303	255	266	218	218	107	65	22	8	1	-
321	363	315	286	302	328	247	114	73	28	3	5	-
344	320	313	317	378	335	235	101	57	23	6	1	-
154	139	138	135	170	149	108	47	31	8	2	1	-
190	181	175	182	208	186	127	54	26	15	4	-	-
373	273	201	199	283	386	346	123	60	26	11	5	-
191	124	107	103	102	164	168	75	24	6	8	2	-
182	149	94	96	181	222	178	48	36	20	3	3	-
427	334	247	239	275	424	436	160	65	25	12	3	-
222	178	121	112	123	169	203	88	26	5	4	3	-
205	156	126	127	152	255	233	72	39	20	8	-	-
240	218	190	236	247	272	180	68	38	10	7	-	-
123	106	95	111	104	123	81	28	13	4	4	-	-
117	112	95	125	143	149	99	40	25	6	3	-	-
302	198	150	150	208	307	261	74	35	13	6	3	-
162	116	80	65	73	136	128	39	16	5	1	1	-
140	82	70	85	135	171	133	35	19	8	5	2	-
452	474	398	420	408	399	338	148	84	34	16	8	-
212	247	188	205	182	180	158	65	30	13	7	2	-
240	227	210	215	226	219	180	83	54	21	9	6	-
213	221	184	205	222	198	143	76	45	19	7	4	-
108	98	83	95	95	83	53	32	18	6	2	3	-
105	123	101	110	127	115	90	44	27	13	5	1	-
901	1,047	743	441	359	331	280	107	55	27	6	-	1
395	467	380	229	142	128	118	55	23	7	2	-	1
506	580	363	212	217	203	162	52	32	20	4	-	-

表 2-3 現住人口

年底及里別	性別	總計	0-4 歲	5-9 歲	10-14 歲	15-19 歲	20-24 歲	25-29 歲	30-34 歲	35-39 歲
南成里	計	11,786	666	842	680	605	640	732	842	997
	男	5,835	369	414	343	313	350	347	432	486
	女	5,951	297	428	337	292	290	385	410	511
南和里	計	2,842	79	115	77	122	189	195	199	190
	男	1,383	37	53	40	60	99	101	96	92
	女	1,459	42	62	37	62	90	94	103	98
富甲里	計	1,995	37	37	62	93	132	146	107	112
	男	958	24	20	37	44	62	65	62	51
	女	1,037	13	17	25	49	70	81	45	61
富榮里	計	2,660	78	115	103	108	127	194	197	176
	男	1,323	35	62	65	58	67	90	115	86
	女	1,337	43	53	38	50	60	104	82	90
善美里	計	6,244	175	161	180	255	401	444	420	485
	男	3,007	93	84	104	138	213	219	229	249
	女	3,237	82	77	76	117	188	225	191	236
新甲里	計	3,539	95	183	193	156	190	237	225	260
	男	1,713	45	92	118	80	101	105	117	126
	女	1,826	50	91	75	76	89	132	108	134
新武里	計	2,927	111	125	139	99	166	171	203	238
	男	1,446	68	64	74	44	82	85	100	118
	女	1,481	43	61	65	55	84	86	103	120
新泰里	計	4,769	151	271	261	237	288	344	320	327
	男	2,312	70	156	131	133	144	184	163	170
	女	2,457	81	115	130	104	144	160	157	157
新強里	計	6,311	174	326	370	394	386	387	395	390
	男	3,077	95	173	186	209	196	203	204	184
	女	3,234	79	153	184	185	190	184	191	206

資料來源：高雄市政府民政局

之年齡分配(續8)

單位：人

40-44 歲	45-49 歲	50-54 歲	55-59 歲	60-64 歲	65-69 歲	70-74 歲	75-79 歲	80-84 歲	85-89 歲	90-94 歲	95-99 歲	100 歲以上
1,292	1,141	768	544	621	595	442	215	109	38	14	2	1
630	532	394	265	295	285	195	109	51	16	9	-	-
662	609	374	279	326	310	247	106	58	22	5	2	1
222	243	212	216	215	179	177	101	69	29	11	2	-
114	129	103	98	115	81	82	37	30	13	3	-	-
108	114	109	118	100	98	95	64	39	16	8	2	-
146	203	202	160	123	107	144	102	55	23	3	1	-
68	95	99	92	66	51	53	42	19	6	2	-	-
78	108	103	68	57	56	91	60	36	17	1	1	-
264	213	202	245	209	158	131	75	47	11	3	2	2
118	101	109	120	93	84	54	33	23	7	2	1	-
146	112	93	125	116	74	77	42	24	4	1	1	2
522	548	545	508	497	465	310	164	96	48	17	3	-
239	269	254	233	210	210	135	71	37	16	4	-	-
283	279	291	275	287	255	175	93	59	32	13	3	-
315	290	247	268	255	223	221	93	45	33	7	3	-
160	130	120	125	117	92	106	41	20	13	4	1	-
155	160	127	143	138	131	115	52	25	20	3	2	-
293	232	216	169	165	205	227	92	43	19	11	2	1
161	123	98	86	78	82	102	51	22	2	5	1	-
132	109	118	83	87	123	125	41	21	17	6	1	1
401	379	346	378	386	313	198	94	48	20	5	1	1
181	169	157	170	178	142	89	46	20	7	2	-	-
220	210	189	208	208	171	109	48	28	13	3	1	1
482	581	481	449	438	391	348	161	97	34	20	7	-
222	283	227	217	212	176	145	74	39	16	13	3	-
260	298	254	232	226	215	203	87	58	18	7	4	-

表 2-3 現住人口

年底及里別	性別	總計	0-4 歲	5-9 歲	10-14 歲	15-19 歲	20-24 歲	25-29 歲	30-34 歲	35-39 歲
新富里	計	4,664	155	206	249	224	251	266	267	290
	男	2,300	82	106	132	126	133	135	123	147
	女	2,364	73	100	117	98	118	131	144	143
新樂里	計	4,997	156	229	263	213	300	409	340	309
	男	2,403	83	123	134	106	160	210	183	148
	女	2,594	73	106	129	107	140	199	157	161
過埤里	計	18,065	960	1,037	918	990	1,002	1,082	1,223	1,502
	男	8,995	467	535	481	534	486	567	623	759
	女	9,070	493	502	437	456	516	515	600	743
福祥里	計	3,109	79	122	188	154	172	169	199	202
	男	1,526	41	64	101	82	84	93	107	105
	女	1,583	38	58	87	72	88	76	92	97
福誠里	計	5,907	254	356	355	275	298	326	405	465
	男	2,823	142	187	170	137	149	175	188	216
	女	3,084	112	169	185	138	149	151	217	249
福興里	計	6,753	223	392	442	305	332	381	437	447
	男	3,269	118	214	224	141	167	209	216	213
	女	3,484	105	178	218	164	165	172	221	234
龍成里	計	3,028	69	79	83	125	168	201	197	205
	男	1,513	40	43	47	68	78	100	110	114
	女	1,515	29	36	36	57	90	101	87	91
鎮南里	計	5,216	144	125	148	235	314	355	310	368
	男	2,595	70	63	74	111	164	181	164	199
	女	2,621	74	62	74	124	150	174	146	169

資料來源：高雄市政府民政局

之年齡分配(續完)

單位：人

40-44 歲	45-49 歲	50-54 歲	55-59 歲	60-64 歲	65-69 歲	70-74 歲	75-79 歲	80-84 歲	85-89 歲	90-94 歲	95-99 歲	100 歲以上
449	383	307	277	347	453	304	140	62	25	8	1	-
228	186	155	135	150	211	138	66	37	9	1	-	-
221	197	152	142	197	242	166	74	25	16	7	1	-
418	361	422	461	381	333	215	98	49	32	7	1	-
206	171	179	208	168	146	100	43	18	13	3	1	-
212	190	243	253	213	187	115	55	31	19	4	-	-
2,103	1,975	1,390	1,048	929	870	609	213	125	59	24	6	-
1,068	982	719	490	423	403	269	106	48	17	13	5	-
1,035	993	671	558	506	467	340	107	77	42	11	1	-
255	260	260	242	226	205	175	98	65	24	12	2	-
123	116	125	131	106	93	84	37	25	5	3	1	-
132	144	135	111	120	112	91	61	40	19	9	1	-
605	534	438	397	374	310	247	139	76	43	9	1	-
262	266	208	185	167	140	115	59	32	22	2	1	-
343	268	230	212	207	170	132	80	44	21	7	-	-
603	587	441	446	451	434	384	238	148	43	16	1	2
283	288	223	204	213	203	156	103	68	20	5	1	-
320	299	218	242	238	231	228	135	80	23	11	-	2
251	296	267	216	175	254	258	92	57	26	8	1	-
148	156	124	104	80	102	117	39	29	10	3	1	-
103	140	143	112	95	152	141	53	28	16	5	-	-
464	508	446	410	385	374	314	159	95	40	17	5	-
244	251	220	220	176	168	154	66	44	18	6	2	-
220	257	226	190	209	206	160	93	51	22	11	3	-

表 2-4 現住人口

年底及里別	年齡分配			
	0-14歲		15-64歲	
	(人)	比率(%)	(人)	比率(%)
民國100年 2011	51,073	14.79	265,610	76.91
民國101年 2012	50,850	14.54	268,346	76.71
民國102年 2013	50,535	14.33	269,206	76.35
民國103年 2014	49,599	14.01	269,027	75.98
民國104年 2015	48,385	13.58	269,627	75.67
民國105年 2016	47,944	13.40	268,233	74.97
民國106年 2017	47,408	13.20	266,889	74.32
民國107年 2018	46,878	13.04	264,679	73.62
民國108年 2019	46,606	12.95	262,143	72.84
民國109年 2020	45,920	12.77	259,249	72.10
民國110年 2021	45,147	12.61	255,410	71.33
民國111年 2022	44,114	12.39	251,831	70.74
民國112年 2023	43,449	12.19	249,883	70.09
三民里	169	13.55	772	61.91
中正里	541	11.28	3,160	65.90
中民里	303	6.33	3,712	77.56
中和里	328	9.06	2,418	66.76
文山里	726	10.28	5,002	70.83
文英里	404	10.02	2,857	70.88
文華里	1,452	14.72	6,667	67.59
文福里	1,854	16.05	8,194	70.94
文德里	872	8.68	7,429	73.94
文衡里	474	10.20	3,478	74.83

資料來源：高雄市政府民政局

之年齡結構

65歲以上 (人)		扶老比 (%)	扶幼比 (%)	扶養比 (%)	老化 指數
比率(%)					
28,663	8.30	10.79	19.23	30.02	56.12
30,620	8.75	11.41	18.95	30.36	60.22
32,833	9.31	12.20	18.77	30.97	64.97
35,467	10.02	13.18	18.44	31.62	71.51
38,308	10.75	14.21	17.95	32.15	79.17
41,591	11.63	15.51	17.87	33.38	86.75
44,823	12.48	16.79	17.76	34.56	94.55
47,944	13.34	18.11	17.71	35.83	100.02
51,133	14.21	19.51	17.78	37.28	109.71
54,407	15.13	20.99	17.71	38.70	118.48
57,535	16.07	22.53	17.68	40.2	127.44
60,071	16.87	23.85	17.52	41.37	136.17
63,204	17.73	25.29	17.39	42.68	145.47
306	24.54	39.64	21.89	61.53	181.07
1,094	22.82	34.62	17.12	51.74	202.22
771	16.11	20.77	8.16	28.93	254.46
876	24.19	36.23	13.56	49.79	267.07
1,334	18.89	26.67	14.51	41.18	183.75
770	19.10	26.95	14.14	41.09	190.59
1,745	17.69	26.17	21.78	47.95	120.18
1,502	13.00	18.33	22.63	40.96	81.01
1,747	17.39	23.52	11.74	35.25	200.34
696	14.97	20.01	13.63	33.64	146.84

表 2-4 現住人口

年底及里別	年齡分配			
	0-14歲		15-64歲	
	(人)	比率(%)	(人)	比率(%)
北門里	526	11.68	3,044	67.61
生明里	196	8.79	1,607	72.06
光明里	137	9.68	928	65.54
光明里	137	9.68	928	65.54
成功里	55	8.62	382	59.87
協和里	444	12.55	2,383	67.34
和德里	753	20.67	2,471	67.83
和興里	1,073	19.00	3,514	62.23
忠孝里	606	9.70	4,268	68.33
忠義里	433	8.73	3,526	71.12
忠誠里	437	10.94	2,827	70.76
東門里	682	10.84	4,422	70.28
武松里	204	7.20	2,027	71.57
南興里	140	14.11	593	59.78
海光里	364	11.30	2,259	70.11
埤頂里	844	12.34	4,691	68.59
曹公里	208	9.81	1,421	67.00
新興里	176	4.79	2,701	73.48
瑞竹里	859	13.83	4,147	66.76
瑞興里	676	12.23	4,000	72.37
誠信里	192	8.51	1,759	78.00
誠智里	268	9.02	2,164	72.81
誠義里	302	7.08	3,354	78.64
誠德里	374	12.38	2,133	70.63
鳳東里	1,159	14.68	5,525	69.97
鳳崗里	109	9.53	717	62.67

資料來源：高雄市政府民政局

之年齡結構(續1)

65歲以上 (人)		扶老比 (%)	扶幼比 (%)	扶養比 (%)	老化 指數
	比率(%)				
932	20.70	30.62	17.28	47.90	177.19
427	19.15	26.57	12.20	38.77	217.86
351	24.79	37.82	14.76	52.59	256.20
351	24.79	37.82	14.76	52.59	256.20
201	31.50	52.62	14.40	67.02	365.45
712	20.12	29.88	18.63	48.51	160.36
419	11.50	16.96	30.47	47.43	55.64
1,060	18.77	30.17	30.54	60.70	98.79
1,372	21.97	32.15	14.20	46.34	226.40
999	20.15	28.33	12.28	40.61	230.72
731	18.30	25.86	15.46	41.32	167.28
1,188	18.88	26.87	15.42	42.29	174.19
601	21.22	29.65	10.06	39.71	294.61
259	26.11	43.68	23.61	67.28	185.00
599	18.59	26.52	16.11	42.63	164.56
1,304	19.07	27.80	17.99	45.79	154.50
492	23.20	34.62	14.64	49.26	236.54
799	21.74	29.58	6.52	36.10	453.98
1,206	19.41	29.08	20.71	49.80	140.40
851	15.40	21.28	16.90	38.18	125.89
304	13.48	17.28	10.92	28.20	158.33
540	18.17	24.95	12.38	37.34	201.49
609	14.28	18.16	9.00	27.16	201.66
513	16.99	24.05	17.53	41.58	137.17
1,212	15.35	21.94	20.98	42.91	104.57
318	27.80	44.35	15.20	59.55	291.74

表 2-4 現住人口

年底及里別	年齡分配			
	0-14歲		15-64歲	
	(人)	比率(%)	(人)	比率(%)
縣口里	44	10.38	243	57.31
縣衙里	90	10.00	598	66.44
興中里	179	16.93	690	65.28
興仁里	498	13.03	2,456	64.26
鎮北里	1,542	12.52	9,289	75.40
鎮西里	526	9.88	3,545	66.57
鎮東里	303	10.66	2,000	70.35
一甲里	241	7.09	2,418	71.18
二甲里	712	13.13	3,740	68.95
大德里	720	13.68	3,637	69.08
中崙里	198	7.50	1,941	73.52
中榮里	307	6.27	3,746	76.56
五福里	588	16.14	2,321	63.71
天興里	505	13.03	2,585	66.71
正義里	599	8.89	4,738	70.31
老爺里	642	8.61	5,376	72.11
武漢里	618	11.50	3,727	69.38
武慶里	298	11.64	1,771	69.15
保安里	1,912	21.57	6,146	69.33
南成里	2,188	18.56	8,182	69.42
南和里	271	9.54	2,003	70.48
海洋里	550	12.74	3,008	69.69
國光里	281	8.05	2,253	64.54
國泰里	288	7.24	2,567	64.50
國富里	235	8.35	2,005	71.23
國隆里	195	7.58	1,677	65.23

資料來源：高雄市政府民政局

之年齡結構(續2)

65歲以上 (人)		扶老比 (%)	扶幼比 (%)	扶養比 (%)	老化 指數
	比率(%)				
137	32.31	56.38	18.11	74.49	311.36
212	23.56	35.45	15.05	50.50	235.56
188	17.79	27.25	25.94	53.19	105.03
868	22.71	35.34	20.28	55.62	174.30
1,488	12.08	16.02	16.60	32.62	96.50
1,254	23.55	35.37	14.84	50.21	238.40
540	18.99	27.00	15.15	42.15	178.22
738	21.73	30.52	9.97	40.49	306.22
972	17.92	25.99	19.04	45.03	136.52
908	17.25	24.97	19.80	44.76	126.11
501	18.98	25.81	10.20	36.01	253.03
840	17.17	22.42	8.20	30.62	273.62
734	20.15	31.62	25.33	56.96	124.83
785	20.26	30.37	19.54	49.90	155.45
1,402	20.80	29.59	12.64	42.23	234.06
1,437	19.28	26.73	11.94	38.67	223.83
1,027	19.12	27.56	16.58	44.14	166.18
492	19.21	27.78	16.83	44.61	165.10
807	9.10	13.13	31.11	44.24	42.21
1,416	12.01	17.31	26.74	44.05	64.72
568	19.99	28.36	13.53	41.89	209.59
758	17.56	25.20	18.28	43.48	137.82
957	27.41	42.48	12.47	54.95	340.57
1,125	28.27	43.83	11.22	55.04	390.63
575	20.43	28.68	11.72	40.40	244.68
699	27.19	41.68	11.63	53.31	358.46

表 2-4 現住人口

年底及里別	年齡分配			
	0-14歲		15-64歲	
	(人)	比率(%)	(人)	比率(%)
富甲里	136	6.82	1,424	71.38
富榮里	296	11.13	1,935	72.74
善美里	516	8.26	4,625	74.07
新甲里	471	13.31	2,443	69.03
新武里	375	12.81	1,952	66.69
新泰里	683	14.32	3,406	71.42
新強里	870	13.79	4,383	69.45
新富里	610	13.08	3,061	65.63
新樂里	648	12.97	3,614	72.32
龍成里	231	7.63	2,101	69.39
過埤里	2,915	16.14	13,244	73.31
福祥里	389	12.51	2,139	68.80
福誠里	965	16.34	4,117	69.70
福興里	1,057	15.65	4,430	65.60
鎮南里	417	7.99	3,795	72.76

資料來源：高雄市政府民政局

之年齡結構(續完)

65歲以上 (人)		扶老比 (%)	扶幼比 (%)	扶養比 (%)	老化 指數
	比率(%)				
435	21.80	30.55	9.55	40.10	319.85
429	16.13	22.17	15.30	37.47	144.93
1,103	17.66	23.85	11.16	35.01	213.76
625	17.66	25.58	19.28	44.86	132.70
600	20.50	30.74	19.21	49.95	160.00
680	14.26	19.96	20.05	40.02	99.56
1,058	16.76	24.14	19.85	43.99	121.61
993	21.29	32.44	19.93	52.37	162.79
735	14.71	20.34	17.93	38.27	113.43
696	22.99	33.13	10.99	44.12	301.30
1,906	10.55	14.39	22.01	36.40	65.39
581	18.69	27.16	18.19	45.35	149.36
825	13.97	20.04	23.44	43.48	85.49
1,266	18.75	28.58	23.86	52.44	119.77
1,004	19.25	26.46	10.99	37.44	240.77

表 2-5 15歲以上現住人口之

年底及年齡組別	性別	總計	識字者				
			合計	博士		碩士	
				畢業	肄業	畢業	肄業
民國100年 2011	計	294,273	290,285	613	474	9,049	3,804
	男	144,946	144,593	470	343	5,911	2,147
	女	149,327	145,692	143	131	3,138	1,657
民國101年 2012	計	298,966	295,114	665	548	9,981	4,059
	男	146,902	146,573	509	389	6,438	2,297
	女	152,064	148,541	156	159	3,543	1,762
民國102年 2013	計	302,039	298,328	724	583	10,933	4,161
	男	147,924	147,617	542	408	6,956	2,376
	女	154,115	150,711	182	175	3,977	1,785
民國103年 2014	計	304,494	300,931	782	600	11,797	4,272
	男	148,870	148,575	579	423	7,410	2,437
	女	155,624	152,356	203	177	4,387	1,835
民國104年 2015	計	307,935	304,535	837	619	12,577	4,367
	男	150,139	149,865	615	431	7,822	2,478
	女	157,796	154,670	222	188	4,755	1,889
民國105年 2016	計	309,824	306,596	880	629	13,341	4,446
	男	150,876	150,627	649	432	8,234	2,485
	女	158,948	155,969	231	197	5,107	1,961
民國106年 2017	計	311,712	308,672	908	626	14,146	4,537
	男	151,566	151,333	664	432	8,684	2,545
	女	160,146	157,339	244	194	5,462	1,992
民國107年 2018	計	312,641	309,778	973	625	14,842	4,578
	男	151,709	151,497	694	448	9,006	2,592
	女	160,932	158,281	279	177	5,836	1,986

資料來源：高雄市政府民政局

教育程度－按年齡別分

識字者					
大學 (含獨立學院)		專科			
		二、三年制		五年制後二年	
畢業	肄業	畢業	肄業	畢業	肄業
45,306	17,855	18,996	2,867	14,944	1,074
22,857	9,641	9,768	1,734	8,257	578
22,449	8,214	9,228	1,133	6,687	496
48,158	18,652	19,073	2,924	15,062	1,004
24,077	10,116	9,759	1,802	8,300	553
24,081	8,536	9,314	1,122	6,762	451
51,218	19,257	19,222	2,923	15,024	1,027
25,436	10,325	9,811	1,796	8,312	540
25,782	8,932	9,411	1,127	6,712	487
53,772	19,607	19,336	2,947	14,898	994
26,580	10,530	9,853	1,785	8,219	522
27,192	9,077	9,483	1,162	6,679	472
56,922	19,746	19,428	2,948	14,844	997
27,910	10,615	9,890	1,778	8,151	543
29,012	9,131	9,538	1,170	6,693	454
59,947	19,788	19,432	2,952	14,761	927
29,394	10,615	9,860	1,776	8,072	513
30,553	9,173	9,572	1,176	6,689	414
62,883	19,569	19,474	2,925	14,774	884
30,648	10,521	9,918	1,761	8,067	495
32,235	9,048	9,556	1,164	6,707	389
65,693	19,480	19,495	2,834	14,752	846
31,883	10,479	9,956	1,719	8,011	478
33,810	9,001	9,539	1,115	6,741	368

表 2-5 15歲以上現住人口之

年底及年齡組別	性別	識字者				
		高級中等				
		普通教育(高中)		職業教育(高職)		
		畢業	肄業	畢業	肄業	五專前三年肄業
民國100年 2011	計	13,773	6,813	66,684	14,289	1,928
	男	7,227	3,796	33,164	8,373	474
	女	6,546	3,017	33,520	5,916	1,454
民國101年 2012	計	13,494	6,939	67,050	14,514	1,909
	男	7,059	3,780	33,301	8,457	478
	女	6,435	3,159	33,749	6,057	1,431
民國102年 2013	計	13,226	6,767	67,312	14,392	1,873
	男	6,844	3,667	33,407	8,414	476
	女	6,382	3,100	33,905	5,978	1,397
民國103年 2014	計	13,149	6,398	67,299	14,326	1,889
	男	6,744	3,419	33,443	8,346	488
	女	6,405	2,979	33,856	5,980	1,401
民國104年 2015	計	13,125	6,309	67,710	14,239	1,913
	男	6,683	3,384	33,640	8,307	474
	女	6,442	2,925	34,070	5,932	1,439
民國105年 2016	計	13,034	6,352	67,886	14,032	1,933
	男	6,595	3,368	33,716	8,253	481
	女	6,439	2,984	34,170	5,779	1,452
民國106年 2017	計	13,045	6,326	68,151	13,545	1,896
	男	6,533	3,330	33,772	8,017	455
	女	6,512	2,996	34,379	5,528	1,441
民國107年 2018	計	13,019	6,214	68,224	12,776	1,927
	男	6,468	3,261	33,797	7,609	471
	女	6,551	2,953	34,427	5,167	1,456

資料來源：高雄市政府民政局

教育程度－按年齡別分(續1)

單位：人

識字者							不識字者
國(初中)		初職		小學		自修	
畢業	肄業	畢業	肄業	畢業	肄業		
28,210	4,769	445	105	32,957	4,720	610	3,988
13,621	2,568	230	69	11,984	1,257	124	353
14,589	2,201	215	36	20,973	3,463	486	3,635
27,859	4,793	446	107	32,615	4,680	582	3,852
13,339	2,593	230	71	11,680	1,237	108	329
14,520	2,200	216	36	20,935	3,443	474	3,523
27,690	4,319	429	107	32,009	4,574	558	3,711
13,141	2,279	218	71	11,320	1,175	103	307
14,549	2,040	211	36	20,689	3,399	455	3,404
27,369	4,410	421	106	31,511	4,511	537	3,563
12,939	2,339	213	68	10,984	1,160	94	295
14,430	2,071	208	38	20,527	3,351	443	3,268
27,062	4,430	417	101	30,911	4,521	512	3,400
12,662	2,329	204	65	10,631	1,165	88	274
14,400	2,101	213	36	20,280	3,356	424	3,126
26,748	4,047	407	98	30,165	4,298	493	3,228
12,419	2,122	199	63	10,221	1,076	84	249
14,329	1,925	208	35	19,944	3,222	409	2,979
26,423	3,999	400	99	29,457	4,142	463	3,040
12,210	2,055	193	63	9,866	1,031	73	233
14,213	1,944	207	36	19,591	3,111	390	2,807
26,014	3,940	390	95	28,693	3,933	435	2,863
11,880	2,023	184	60	9,485	929	64	212
14,134	1,917	206	35	19,208	3,004	371	2,651

表 2-5 15歲以上現住人口之

年底及年齡組別	性別	總計	識字者				
			合計	博士		碩士	
				畢業	肄業	畢業	肄業
民國108年 2019	計	313,276	310,587	1,011	654	15,524	4,620
	男	151,773	151,584	724	473	9,390	2,545
	女	161,503	159,003	287	181	6,134	2,075
民國109年 2020	計	313,656	311,153	1,045	660	16,188	4,790
	男	151,691	151,527	747	467	9,734	2,634
	女	161,965	159,626	298	193	6,454	2,156
民國110年 2021	計	312,813	310,461	1,022	663	16,489	5,072
	男	151,104	150,950	721	471	9,896	2,800
	女	161,709	159,511	301	192	6,593	2,272
民國111年 2022	計	311,902	309,702	1,047	660	17,006	5,187
	男	150,483	150,341	739	468	10,149	2,840
	女	161,419	159,361	308	192	6,857	2,347
民國112年 2023	計	313,087	311,055	1,099	668	17,775	5,224
	男	150,736	150,608	776	470	10,562	2,835
	女	162,351	160,447	323	198	7,213	2,389
15 ~ 19 歲	計	15,749	15,749	-	-	-	-
	男	8,159	8,159	-	-	-	-
	女	7,590	7,590	-	-	-	-
20 ~ 24 歲	計	19,574	19,574	-	10	168	1,073
	男	10,141	10,141	-	9	109	631
	女	9,433	9,433	-	1	59	442
25 ~ 29 歲	計	22,948	22,948	7	69	1,861	1,091
	男	11,845	11,845	5	50	1,115	589
	女	11,103	11,103	2	19	746	502

資料來源：高雄市政府民政局

教育程度－按年齡別分(續2)

識字者					
大學 (含獨立學院)		專科			
		二、三年制		五年制後二年	
畢業	肄業	畢業	肄業	畢業	肄業
68,508	19,301	19,492	2,700	14,687	795
33,159	10,497	9,943	1,663	7,949	450
35,349	8,804	9,549	1,037	6,738	345
70,767	19,291	19,341	2,605	14,630	744
34,116	10,565	9,873	1,612	7,887	442
36,651	8,726	9,468	993	6,743	302
72,250	19,444	19,106	2,548	14,462	702
34,698	10,731	9,772	1,567	7,761	419
37,552	8,713	9,334	981	6,701	283
73,982	18,954	18,905	2,544	14,356	699
35,442	10,519	9,648	1,564	7,665	418
38,540	8,435	9,257	980	6,691	281
76,314	18,587	18,761	2,569	698	1,833
36,435	10,337	9,546	1,571	422	463
39,879	8,250	9,215	998	276	1,370
-	3,385	-	101	-	23
-	1,792	-	67	-	3
-	1,593	-	34	-	20
5,096	8,316	323	263	705	36
2,193	4,484	241	188	143	6
2,903	3,832	82	75	562	30
12,497	2,278	582	261	420	27
5,646	1,411	407	154	100	11
6,851	867	175	107	320	16

表 2-5 15歲以上現住人口之

年底及年齡組別	性別	識字者				
		高級中等				
		普通教育(高中)		職業教育(高職)		
		畢業	肄業	畢業	肄業	五專前三年肄業
民國108年 2019	計	12,962	5,964	68,199	12,051	1,887
	男	6,403	3,115	33,734	7,188	484
	女	6,559	2,849	34,465	4,863	1,403
民國109年 2020	計	12,768	5,954	68,010	11,562	1,924
	男	6,288	3,124	33,581	6,877	469
	女	6,480	2,830	34,429	4,685	1,455
民國110年 2021	計	12,530	5,894	67,764	11,304	1,889
	男	6,115	3,074	33,410	6,750	456
	女	6,415	2,820	34,354	4,554	1,433
民國111年 2022	計	12,371	5,898	67,357	11,198	1,860
	男	6,001	3,101	33,139	6,707	467
	女	6,370	2,797	34,218	4,491	1,393
民國112年 2023	計	12,415	6,034	67,263	11,099	1,833
	男	5,979	3,199	33,037	6,594	463
	女	6,436	2,835	34,226	4,505	1,370
15 ~ 19 歲	計	211	4,439	526	4,427	1,313
	男	114	2,362	322	2,566	277
	女	97	2,077	204	1,861	1,036
20 ~ 24 歲	計	262	133	2,017	763	286
	男	134	84	1,271	498	89
	女	128	49	746	265	197
25 ~ 29 歲	計	196	91	2,581	706	81
	男	114	50	1,600	459	27
	女	82	41	981	247	54

資料來源：高雄市政府民政局

教育程度－按年齡別分(續3)

識字者							不識 字者
國(初)中		初職		小學		自修	
畢業	肄業	畢業	肄業	畢業	肄業		
25,779	3,860	383	93	27,939	3,771	407	2,689
11,693	1,941	175	58	9,059	882	59	189
14,086	1,919	208	35	18,880	2,889	348	2,500
25,485	3,817	366	91	27,181	3,547	387	2,503
11,482	1,890	160	55	8,678	791	55	164
14,003	1,927	206	36	18,503	2,756	332	2,339
25,121	3,607	355	87	26,357	3,424	371	2,352
11,233	1,821	149	52	8,268	738	48	154
13,888	1,786	206	35	18,089	2,686	323	2,198
24,704	3,603	337	83	25,391	3,218	342	2,200
10,950	1,800	140	48	7,817	679	40	142
13,754	1,803	197	35	17,574	2,539	302	2,058
24,444	3,538	317	80	24,520	3,156	319	2,032
10,738	1,718	129	46	7,423	662	32	128
13,706	1,820	188	34	17,097	2,494	287	1,904
108	928	-	-	6	282	-	-
68	446	-	-	3	139	-	-
40	482	-	-	3	143	-	-
92	22	-	-	-	9	-	-
50	8	-	-	-	3	-	-
42	14	-	-	-	6	-	-
166	26	-	-	6	2	-	-
97	9	-	-	1	-	-	-
69	17	-	-	5	2	-	-

表 2-5 15歲以上現住人口之

年底及年齡組別	性別	總計	識字者				
			合計	博士		碩士	
				畢業	肄業	畢業	肄業
30 ~ 34 歲	計	23,893	23,891	41	85	2,621	757
	男	12,307	12,307	35	54	1,569	382
	女	11,586	11,584	6	31	1,052	375
35 ~ 39 歲	計	25,545	25,540	120	117	3,087	561
	男	12,765	12,764	82	88	1,801	312
	女	12,780	12,776	38	29	1,286	249
40 ~ 44 歲	計	32,167	32,161	203	124	3,100	596
	男	15,718	15,718	134	80	1,796	311
	女	16,449	16,443	69	44	1,304	285
45 ~ 49 歲	計	30,921	30,907	191	88	2,488	477
	男	14,890	14,883	130	62	1,391	257
	女	16,031	16,024	61	26	1,097	220
50 ~ 54 歲	計	27,448	27,432	157	64	1,780	331
	男	13,232	13,230	97	47	999	169
	女	14,216	14,202	60	17	781	162
55 ~ 59 歲	計	26,066	26,049	147	67	1,292	172
	男	12,401	12,394	107	48	793	93
	女	13,665	13,655	40	19	499	79
60 ~ 64 歲	計	25,572	25,525	97	30	682	87
	男	11,675	11,670	73	22	454	39
	女	13,897	13,855	24	8	228	48
65 歲以上	計	63,204	61,279	136	14	696	79
	男	27,603	27,497	113	10	535	52
	女	35,601	33,782	23	4	161	27

資料來源：高雄市政府民政局

教育程度－按年齡別分(續4)

識字者					
大學 (含獨立學院)		專科			
		二、三年制		五年制後二年	
畢業	肄業	畢業	肄業	畢業	肄業
13,286	1,592	565	191	368	30
6,172	991	374	123	96	14
7,114	601	191	68	272	16
12,268	942	1,276	390	430	26
5,537	586	659	261	126	13
6,731	356	617	129	304	13
11,172	784	3,286	507	1,059	146
5,123	455	1,380	282	446	91
6,049	329	1,906	225	613	55
7,340	425	4,137	342	2,100	114
3,487	242	1,653	210	1,016	68
3,853	183	2,484	132	1,084	46
4,699	271	2,902	177	2,414	76
2,280	122	1,353	91	1,273	60
2,419	149	1,549	86	1,141	16
3,181	210	2,014	96	2,227	65
1,603	78	1,067	56	1,279	42
1,578	132	947	40	948	23
2,497	150	1,397	121	1,947	74
1,429	58	788	65	1,225	51
1,068	92	609	56	722	23
4,278	234	2,279	120	2,672	81
2,965	118	1,624	74	1,930	63
1,313	116	655	46	742	18

表 2-5 15歲以上現住人口之

年底及年齡組別	性別	識字者				
		高級中等				
		普通教育(高中)		職業教育(高職)		
		畢業	肄業	畢業	肄業	五專前三年 肄業
30 ~ 34 歲	計	247	63	3,077	631	41
	男	135	33	1,798	384	8
	女	112	30	1,279	247	33
	計	438	111	4,022	852	46
35 ~ 39 歲	男	182	46	2,222	516	17
	女	256	65	1,800	336	29
40 ~ 44 歲	計	713	204	7,540	895	33
	男	261	83	4,057	519	18
	女	452	121	3,483	376	15
	計	1,205	129	9,124	640	9
45 ~ 49 歲	男	535	69	4,388	415	8
	女	670	60	4,736	225	1
50 ~ 54 歲	計	1,487	160	9,619	580	7
	男	656	82	4,293	383	7
	女	831	78	5,326	197	-
	計	1,703	178	9,752	533	3
55 ~ 59 歲	男	786	89	4,190	301	3
	女	917	89	5,562	232	-
60 ~ 64 歲	計	1,706	174	8,146	488	7
	男	761	99	3,408	249	4
	女	945	75	4,738	239	3
	計	4,247	352	10,859	584	7
65 歲以上	男	2,301	202	5,488	304	5
	女	1,946	150	5,371	280	2

資料來源：高雄市政府民政局

教育程度－按年齡別分(續完)

識字者							不識 字者
國(初)中		初職		小學		自修	
畢業	肄業	畢業	肄業	畢業	肄業		
251	30	-	-	11	3	1	2
120	14	-	-	3	2	-	-
131	16	-	-	8	1	1	2
629	112	-	-	84	27	2	5
260	45	-	-	9	2	-	1
369	67	-	-	75	25	2	4
1,298	190	-	-	214	93	4	6
573	81	-	-	21	7	-	-
725	109	-	-	193	86	4	6
1,633	225	-	-	166	69	5	14
799	117	-	-	25	10	1	7
834	108	-	-	141	59	4	7
2,249	184	-	-	192	74	9	16
1,149	93	-	-	48	27	1	2
1,100	91	-	-	144	47	8	14
3,642	221	-	-	476	68	2	17
1,642	100	-	-	88	29	-	7
2,000	121	-	-	388	39	2	10
5,551	339	4	-	1,899	119	10	47
2,365	161	-	-	387	31	1	5
3,186	178	4	-	1,512	88	9	42
8,825	1,261	313	80	21,466	2,410	286	1,925
3,615	644	129	46	6,838	412	29	106
5,210	617	184	34	14,628	1,998	257	1,819

表 2-6 現住人口之婚姻

年底別及年齡組別	總計			未婚		
	計	男	女	計	男	女
民國100年 2011	345,346	171,486	173,860	159,008	85,152	73,856
民國101年 2012	349,816	173,207	176,609	160,171	85,710	74,461
民國102年 2013	352,574	174,049	178,525	160,246	85,626	74,620
民國103年 2014	354,093	174,499	179,594	159,563	85,287	74,276
民國104年 2015	356,320	175,150	181,170	159,301	85,049	74,252
民國105年 2016	357,768	175,649	182,119	158,757	84,777	73,980
民國106年 2017	359,120	176,110	183,010	158,622	84,686	73,936
民國107年 2018	359,519	175,929	183,590	158,076	84,310	73,766
民國108年 2019	359,882	175,874	184,008	157,329	83,888	73,441
民國109年 2020	359,576	175,456	184,120	156,334	83,408	72,926
民國110年 2021	357,946	174,459	183,487	154,782	82,677	72,105
民國111年 2022	356,016	173,275	182,741	153,039	81,856	71,183
民國112年 2023	356,536	173,263	183,273	152,785	81,690	71,095
未滿15歲	43,449	22,527	20,922	43,449	22,527	20,922
15 ~ 19 歲	15,749	8,159	7,590	15,723	8,153	7,570
20 ~ 24 歲	19,574	10,141	9,433	18,937	9,933	9,004
25 ~ 29 歲	22,948	11,845	11,103	19,388	10,500	8,888
30 ~ 34 歲	23,893	12,307	11,586	14,684	8,414	6,270
35 ~ 39 歲	25,545	12,765	12,780	10,798	6,281	4,517
40 ~ 44 歲	32,167	15,718	16,449	9,855	5,684	4,171
45 ~ 49 歲	30,921	14,890	16,031	7,485	4,009	3,476
50 ~ 54 歲	27,448	13,232	14,216	5,140	2,647	2,493

備註：自108年5月24日起同性婚姻合法化，「有偶」、「離婚/終止結婚」及「喪偶」項下分列「不同性別」及「相同性別」統計資料。

資料來源:高雄市政府民政局。

狀況－按年齡別分

單位：人

有偶								
合計			不同性別			相同性別		
計	男	女	計	男	女	計	男	女
145,965	72,402	73,563	145,965	72,402	73,563	-	-	-
147,463	73,097	74,366	147,463	73,097	74,366	-	-	-
148,634	73,499	75,135	148,634	73,499	75,135	-	-	-
149,625	73,985	75,640	149,625	73,985	75,640	-	-	-
150,733	74,491	76,242	150,733	74,491	76,242	-	-	-
151,623	74,899	76,724	151,623	74,899	76,724	-	-	-
151,843	75,028	76,815	151,843	75,028	76,815	-	-	-
151,691	74,829	76,862	151,691	74,829	76,862	-	-	-
151,663	74,866	76,797	151,558	74,821	76,737	105	45	60
151,414	74,722	76,692	151,238	74,661	76,577	176	61	115
150,521	74,193	77,328	150,304	74,115	76,189	217	78	139
149,708	73,712	75,996	149,431	73,632	75,799	277	80	197
149,407	73,559	75,848	149,077	73,457	75,620	330	102	228
-	-	-	-	-	-	-	-	-
20	3	17	20	3	17	-	-	-
497	164	333	488	160	328	9	4	5
3,015	1,151	1,864	2,963	1,134	1,829	52	17	35
8,084	3,429	4,655	7,991	3,394	4,597	93	35	58
12,753	5,707	7,046	12,679	5,688	6,991	74	19	55
18,304	8,459	9,845	18,249	8,448	9,801	55	11	44
18,139	8,654	9,485	18,108	8,644	9,464	31	10	21
16,600	8,096	8,504	16,588	8,093	8,495	12	3	9

表 2-6 現住人口之婚姻 狀況一

年底別及年齡組別	離婚/終止結婚								
	合計			不同性別			相同性別		
	計	男	女	計	男	女	計	男	女
民國100年 2011	24,494	11,094	13,400	24,494	11,094	13,400	-	-	-
民國101年 2012	25,602	11,520	14,082	25,602	11,520	14,082	-	-	-
民國102年 2013	26,531	11,941	14,590	26,531	11,941	14,590	-	-	-
民國103年 2014	27,214	12,216	14,998	27,214	12,216	14,998	-	-	-
民國104年 2015	28,055	12,516	15,539	28,055	12,516	15,539	-	-	-
民國105年 2016	28,724	12,786	15,938	28,724	12,786	15,938	-	-	-
民國106年 2017	29,561	13,150	16,411	29,561	13,150	16,411	-	-	-
民國107年 2018	30,174	13,449	16,725	30,174	13,449	16,725	-	-	-
民國108年 2019	30,868	13,715	17,153	30,865	13,714	17,151	1	1	-
民國109年 2020	31,412	13,870	17,542	31,398	13,867	17,531	14	3	11
民國110年 2021	31,879	14,122	17,757	31,879	14,122	17,757	38	11	27
民國111年 2022	32,181	14,178	18,003	32,134	14,164	17,970	47	14	33
民國112年 2023	32,907	14,418	18,489	32,826	14,400	18,426	81	18	63
未滿15歲	-	-	-	-	-	-	-	-	-
15 ~ 19 歲	6	3	3	6	3	3	-	-	-
20 ~ 24 歲	139	44	95	131	42	89	8	2	6
25 ~ 29 歲	539	194	345	512	186	326	27	8	19
30 ~ 34 歲	1,109	460	649	1,087	456	631	22	4	18
35 ~ 39 歲	1,930	769	1,161	1,920	767	1,153	10	2	8
40 ~ 44 歲	3,829	1,548	2,281	3,819	1,548	2,271	10	-	10
45 ~ 49 歲	4,850	2,146	2,704	4,849	2,146	2,703	1	-	1
50 ~ 54 歲	5,015	2,374	2,641	5,013	2,372	2,641	2	2	-

備註：自108年5月24日起同性婚姻合法化，「有偶」、「離婚/終止結婚」及「喪偶」項下分列「不同性別」及「相同性別」統計資料。

資料來源:高雄市政府民政局。

按年齡別分(續1)

單位：人

喪偶								
合計			不同性別			相同性別		
計	男	女	計	男	女	計	男	女
15,879	2,838	13,041	15,879	2,838	13,041	-	-	-
16,580	2,880	13,700	16,580	2,880	13,700	-	-	-
17,163	2,983	14,180	17,163	2,983	14,180	-	-	-
17,691	3,011	14,680	17,691	3,011	14,680	-	-	-
18,231	3,094	15,137	18,231	3,094	15,137	-	-	-
18,664	3,187	15,477	18,664	3,187	15,477	-	-	-
19,094	3,246	15,848	19,094	3,246	15,848	-	-	-
19,578	3,341	16,237	19,578	3,341	16,237	-	-	-
20,022	3,405	16,617	20,022	3,405	16,617	-	-	-
20,416	3,456	16,960	20,416	3,456	16,960	-	-	-
20,746	3,461	17,285	20,763	3,467	17,296	1	-	1
21,088	3,529	17,559	21,087	3,529	17,558	1	-	1
21,437	3,596	17,841	21,436	3,596	17,840	1	-	1
-	-	-	-	-	-	-	-	-
-	-	-	-	-	-	-	-	-
1	-	1	-	-	-	1	-	1
6	-	6	6	-	6	-	-	-
16	4	12	16	4	12	-	-	-
64	8	56	64	8	56	-	-	-
179	27	152	179	27	152	-	-	-
447	81	366	447	81	366	-	-	-
693	115	578	693	115	578	-	-	-

表 2-6 現住人口之婚姻

年底別及年齡組別	總計			未婚		
	計	男	女	計	男	女
55 ~ 59 歲	26,066	12,401	13,665	3,199	1,641	1,558
60 ~ 64 歲	25,572	11,675	13,897	2,023	999	1,024
65 ~ 69 歲	23,993	10,701	13,292	1,139	534	605
70 ~ 74 歲	19,635	8,712	10,923	616	258	358
75 ~ 79 歲	9,515	4,087	5,428	188	67	121
80 ~ 84 歲	5,933	2,365	3,568	88	17	71
85 ~ 89 歲	2,624	936	1,688	40	5	35
90 ~ 94 歲	1,125	579	546	16	7	9
95 ~ 99 歲	343	200	143	13	10	3
100歲以上	36	23	13	4	4	-

備註：自108年5月24日起同性婚姻合法化，「有偶」、「離婚/終止結婚」及「喪偶」項下分列「不同性別」及「相同性別」統計資料。

資料來源:高雄市政府民政局。

狀況－按年齡別分(續2)

單位：人

有偶								
合計			不同性別			相同性別		
計	男	女	計	男	女	計	男	女
16,855	8,312	8,543	16,854	8,312	8,542	1	-	1
17,268	8,505	8,763	17,265	8,502	8,763	3	3	-
16,324	8,312	8,012	16,324	8,312	8,012	-	-	-
12,569	6,938	5,631	12,569	6,938	5,631	-	-	-
5,172	3,169	2,003	5,172	3,169	2,003	-	-	-
2,563	1,689	874	2,563	1,689	874	-	-	-
771	540	231	771	540	231	-	-	-
360	325	35	360	325	35	-	-	-
102	97	5	102	97	5	-	-	-
11	9	2	11	9	2	-	-	-

表 2-6 現住人口之婚姻 狀況一

年底別及年齡組別	離婚/終止結婚								
	合計			不同性別			相同性別		
	計	男	女	計	男	女	計	男	女
55 ~ 59 歲	4,843	2,267	2,576	4,842	2,267	2,575	1	-	1
60 ~ 64 歲	4,257	1,866	2,391	4,257	1,866	2,391	-	-	-
65 ~ 69 歲	3,267	1,348	1,919	3,267	1,348	1,919	-	-	-
70 ~ 74 歲	1,974	848	1,126	1,974	848	1,126	-	-	-
75 ~ 79 歲	697	325	372	697	325	372	-	-	-
80 ~ 84 歲	297	136	161	297	136	161	-	-	-
85 ~ 89 歲	105	48	57	105	48	57	-	-	-
90 ~ 94 歲	36	29	7	36	29	7	-	-	-
95 ~ 99 歲	13	12	1	13	12	1	-	-	-
100歲以上	1	1	-	1	1	-	-	-	-

備註：自108年5月24日起同性婚姻合法化，「有偶」、「離婚/終止結婚」及「喪偶」項下分列「不同性別」及「相同性別」統計資料。

資料來源:高雄市政府民政局。

按年齡別分(續完)

單位：人

喪偶								
合計			不同性別			相同性別		
計	男	女	計	男	女	計	男	女
1,169	181	988	1,169	181	988	-	-	-
2,024	305	1,719	2,024	305	1,719	-	-	-
3,263	507	2,756	3,263	507	2,756	-	-	-
4,476	668	3,808	4,476	668	3,808	-	-	-
3,458	526	2,932	3,458	526	2,932	-	-	-
2,985	523	2,462	2,985	523	2,462	-	-	-
1,708	343	1,365	1,708	343	1,365	-	-	-
713	218	495	713	218	495	-	-	-
215	81	134	215	81	134	-	-	-
20	9	11	20	9	11	-	-	-

表 2-7 現住人口之婚姻

年底別及年齡組別	總計			未婚		
	計	男	女	計	男	女
民國100年 2011	345,346	171,486	173,860	159,008	85,152	73,856
民國101年 2012	349,816	173,207	176,609	160,171	85,710	74,461
民國102年 2013	352,574	174,049	178,525	160,246	85,626	74,620
民國103年 2014	354,093	174,499	179,594	159,563	85,287	74,276
民國104年 2015	356,320	175,150	181,170	159,301	85,049	74,252
民國105年 2016	357,768	175,649	182,119	158,757	84,777	73,980
民國106年 2017	359,120	176,110	183,010	158,622	84,686	73,936
民國107年 2018	359,519	175,929	183,590	158,076	84,310	73,766
民國108年 2019	359,882	175,874	184,008	157,329	83,888	73,441
民國109年 2020	359,576	175,456	184,120	156,334	83,408	72,926
民國110年 2021	357,946	174,459	183,487	154,782	82,677	72,105
民國111年 2022	356,016	173,275	182,741	153,039	81,856	71,183
民國112年 2023	356,536	173,263	183,273	152,785	81,690	71,095
三民里	1,247	604	643	514	262	252
中正里	4,795	2,215	2,580	1,976	1,067	909
中和里	3,622	1,773	1,849	1,486	787	699
文山里	7,062	3,492	3,570	2,939	1,605	1,334
文英里	4,031	1,979	2,052	1,694	905	789
文華里	9,864	4,634	5,230	4,359	2,237	2,122
文福里	11,550	5,484	6,066	5,156	2,712	2,444
文德里	10,048	4,736	5,312	4,089	2,085	2,004
文衡里	4,648	2,209	2,439	1,927	993	934

備註：1.自108年5月24日起同性婚姻合法化，「有偶」、「離婚/終止結婚」及「喪偶」項下分列「不同性別」及「相同性別」統計資料。

2.里別資料因內政部戶政資訊系統改版尚無產製資料。

資料來源:高雄市政府民政局。

狀況—按里別分

單位：人

有偶								
合計			不同性別			相同性別		
計	男	女	計	男	女	計	男	女
145,965	72,402	73,563	145,965	72,402	73,563	-	-	-
147,463	73,097	74,366	147,463	73,097	74,366	-	-	-
148,634	73,499	75,135	148,634	73,499	75,135	-	-	-
149,625	73,985	75,640	149,625	73,985	75,640	-	-	-
150,733	74,491	76,242	150,733	74,491	76,242	-	-	-
151,623	74,899	76,724	151,623	74,899	76,724	-	-	-
151,843	75,028	76,815	151,843	75,028	76,815	-	-	-
151,691	74,829	76,862	151,691	74,829	76,862	-	-	-
151,663	74,866	76,797	151,558	74,821	76,737	105	45	60
151,414	74,722	76,692	151,238	74,661	76,577	176	61	115
150,521	74,193	76,328	150,304	74,115	76,189	217	78	139
149,708	73,712	75,996	149,431	73,632	75,799	277	80	197
149,407	73,559	75,848	149,077	73,457	75,620	330	102	228
556	281	275	556	281	275	-	-	-
1,776	904	872	1,766	901	865	10	3	7
1,553	777	776	1,550	776	774	3	1	2
3,036	1,516	1,520	3,026	1,514	1,512	10	2	8
1,724	869	855	1,714	866	848	10	3	7
4,062	1,957	2,105	4,058	1,955	2,103	4	2	2
4,821	2,298	2,523	4,812	2,294	2,518	9	4	5
4,527	2,204	2,323	4,514	2,203	2,311	13	1	12
2,083	1,029	1,054	2,077	1,028	1,049	6	1	5

表 2-7 現住人口之婚姻

年底別及年齡組別	離婚/終止結婚							
	合計			不同性別			相同性別	
	計	男	女	計	男	女	計	男
民國100年 2011	24,494	11,094	13,400	24,494	11,094	13,400	-	-
民國101年 2012	25,602	11,520	14,082	25,602	11,520	14,082	-	-
民國102年 2013	26,531	11,941	14,590	26,531	11,941	14,590	-	-
民國103年 2014	27,214	12,216	14,998	27,214	12,216	14,998	-	-
民國104年 2015	28,055	12,516	15,539	28,055	12,516	15,539	-	-
民國105年 2016	28,724	12,786	15,938	28,724	12,786	15,938	-	-
民國106年 2017	29,561	13,150	16,411	29,561	13,150	16,411	-	-
民國107年 2018	30,174	13,449	16,725	30,174	13,449	16,725	-	-
民國108年 2019	30,868	13,715	17,153	30,865	13,714	17,151	3	1
民國109年 2020	31,412	13,870	17,542	31,398	13,867	17,531	14	3
民國110年 2021	31,879	14,122	17,757	31,841	14,111	17,730	38	11
民國111年 2022	32,181	14,178	18,003	32,134	14,164	17,970	47	14
民國112年 2023	32,907	14,418	18,489	32,826	14,400	18,426	81	18
三民里	101	52	49	101	52	49	-	-
中正里	447	197	250	442	194	248	5	3
中和里	341	173	168	339	171	168	2	2
文山里	648	272	376	648	272	376	-	-
文英里	380	172	208	377	171	206	3	1
文華里	800	349	451	798	348	450	2	1
文福里	1,098	400	698	1,096	399	697	2	1
文德里	952	359	593	949	359	590	3	-
文衡里	401	147	254	401	147	254	-	-

備註：1.自108年5月24日起同性婚姻合法化，「有偶」、「離婚/終止結婚」及「喪偶」項下分列「不同性別」及「相同性別」統計資料。

2.里別資料因內政部戶政資訊系統改版尚無產製資料。

資料來源:高雄市政府民政局。

狀況—按里別分(續1)

單位：人

	喪偶									
	合計			不同性別			相同性別			
	女	計	男	女	計	男	女	計	男	女
-	15,879	2,838	13,041	15,879	2,838	13,041	-	-	-	-
-	16,580	2,880	13,700	16,580	2,880	13,700	-	-	-	-
-	17,163	2,983	14,180	17,163	2,983	14,180	-	-	-	-
-	17,691	3,011	14,680	17,691	3,011	14,680	-	-	-	-
-	18,231	3,094	15,137	18,231	3,094	15,137	-	-	-	-
-	18,664	3,187	15,477	18,664	3,187	15,477	-	-	-	-
-	19,094	3,246	15,848	19,094	3,246	15,848	-	-	-	-
-	19,578	3,341	16,237	19,578	3,341	16,237	-	-	-	-
2	20,022	3,405	16,617	20,022	3,405	16,617	-	-	-	-
11	20,416	3,456	16,960	20,416	3,456	16,960	-	-	-	-
27	20,764	3,467	17,297	20,763	3,467	17,296	1	-	1	1
33	21,088	3,529	17,559	21,087	3,529	17,558	1	-	1	1
63	21,437	3,596	17,841	21,436	3,596	17,840	1	-	1	1
-	76	9	67	76	9	67	-	-	-	-
2	596	47	549	596	47	549	-	-	-	-
-	242	36	206	242	36	206	-	-	-	-
-	439	99	340	439	99	340	-	-	-	-
2	233	33	200	233	33	200	-	-	-	-
1	643	91	552	643	91	552	-	-	-	-
1	475	74	401	475	74	401	-	-	-	-
3	480	88	392	480	88	392	-	-	-	-
-	237	40	197	237	40	197	-	-	-	-

表 2-7 現住人口之婚姻

年底別及年齡組別	總計			未婚		
	計	男	女	計	男	女
北門里	4,502	2,206	2,296	1,941	1,038	903
生明里	2,230	1,046	1,184	902	469	433
光明里	1,416	697	719	593	320	273
成功里	638	327	311	261	139	122
協和里	3,539	1,711	1,828	1,507	795	712
和德里	3,643	1,722	1,921	1,707	860	847
和興里	5,647	2,742	2,905	2,655	1,421	1,234
忠孝里	6,246	2,994	3,252	2,642	1,437	1,205
忠義里	4,958	2,372	2,586	2,079	1,066	1,013
忠誠里	3,995	1,940	2,055	1,668	861	807
東門里	6,292	2,935	3,357	2,621	1,399	1,222
武松里	2,832	1,445	1,387	1,123	654	469
南興里	992	488	504	425	226	199
海光里	3,222	1,558	1,664	1,372	747	625
埤頂里	6,839	3,374	3,465	2,940	1,641	1,299
曹公里	2,121	1,011	1,110	878	436	442
新興里	3,676	2,280	1,396	1,457	1,012	445
瑞竹里	6,212	3,006	3,206	2,797	1,493	1,304
瑞興里	5,527	2,597	2,930	2,463	1,285	1,178
誠信里	2,255	1,049	1,206	995	521	474
誠智里	2,972	1,408	1,564	1,220	655	565
誠義里	4,265	2,100	2,165	1,720	900	820
誠德里	3,020	1,426	1,594	1,292	675	617
鳳東里	7,896	3,807	4,089	3,451	1,818	1,633
鳳崗里	1,144	538	606	454	231	223

備註：1.自108年5月24日起同性婚姻合法化，「有偶」、「離婚/終止結婚」及「喪偶」項下分列「不同性別」及「相同性別」統計資料。

2.里別資料因內政部戶政資訊系統改版尚無產製資料。

資料來源:高雄市政府民政局。

狀況—按里別分(續2)

單位：人

有偶								
合計			不同性別			相同性別		
計	男	女	計	男	女	計	男	女
1,744	884	860	1,739	883	856	5	1	4
928	457	471	927	457	470	1	-	1
575	302	273	573	302	271	2	-	2
282	155	127	282	155	127	-	-	-
1,432	718	714	1,427	717	710	5	1	4
1,525	720	805	1,507	711	796	18	9	9
2,243	1,066	1,177	2,241	1,066	1,175	2	-	2
2,551	1,231	1,320	2,546	1,230	1,316	5	1	4
2,102	1,052	1,050	2,098	1,049	1,049	4	3	1
1,804	913	891	1,793	908	885	11	5	6
2,414	1,171	1,243	2,411	1,170	1,241	3	1	2
1,168	605	563	1,167	605	562	1	-	1
422	215	207	422	215	207	-	-	-
1,282	625	657	1,282	625	657	-	-	-
2,799	1,392	1,407	2,792	1,390	1,402	7	2	5
893	437	456	889	435	454	4	2	2
971	541	430	967	539	428	4	2	2
2,419	1,194	1,225	2,413	1,193	1,220	6	1	5
2,244	1,083	1,161	2,237	1,080	1,157	7	3	4
838	398	440	834	397	437	4	1	3
1,196	578	618	1,194	576	618	2	2	-
2,109	1,055	1,054	2,109	1,055	1,054	-	-	-
1,199	591	608	1,195	589	606	4	2	2
3,467	1,681	1,786	3,462	1,679	1,783	5	2	3
489	247	242	488	247	241	1	-	1

表 2-7 現住人口之婚姻

年底別及年齡組別	離婚/終止結婚							
	合計			不同性別			相同性別	
	計	男	女	計	男	女	計	男
北門里	459	218	241	457	217	240	2	1
生明里	235	101	134	235	101	134	-	-
光明里	121	47	74	121	47	74	-	-
成功里	46	27	19	46	27	19	-	-
協和里	332	154	178	331	153	178	1	1
和德里	279	113	166	279	113	166	-	-
和興里	403	193	210	403	193	210	-	-
忠孝里	595	255	340	595	255	340	-	-
忠義里	488	203	285	488	203	285	-	-
忠誠里	307	134	173	306	134	172	1	-
東門里	752	307	445	751	306	445	1	1
武松里	356	155	201	356	155	201	-	-
南興里	74	38	36	74	38	36	-	-
海光里	320	150	170	319	149	170	1	1
埤頂里	602	276	326	600	275	325	2	1
曹公里	210	108	102	210	108	102	-	-
新興里	1,032	674	358	1,031	674	357	1	-
瑞竹里	512	227	285	508	227	281	4	-
瑞興里	459	175	284	456	175	281	3	-
誠信里	307	114	193	306	114	192	1	-
誠智里	359	149	210	358	149	209	1	-
誠義里	248	112	136	248	112	136	-	-
誠德里	292	135	157	290	134	156	2	1
鳳東里	580	258	322	577	257	320	3	1
鳳崗里	110	46	64	110	46	64	-	-

備註：1.自108年5月24日起同性婚姻合法化，「有偶」、「離婚/終止結婚」及「喪偶」項下分列「不同性別」及「相同性別」統計資料。

2.里別資料因內政部戶政資訊系統改版尚無產製資料。

資料來源:高雄市政府民政局。

狀況—按里別分(續3)

單位：人

		喪偶								
		合計			不同性別			相同性別		
女	計	男	女	計	男	女	計	男	女	
1	358	66	292	358	66	292	-	-	-	
-	165	19	146	165	19	146	-	-	-	
-	127	28	99	127	28	99	-	-	-	
-	49	6	43	49	6	43	-	-	-	
-	268	44	224	268	44	224	-	-	-	
-	132	29	103	132	29	103	-	-	-	
-	346	62	284	346	62	284	-	-	-	
-	458	71	387	458	71	387	-	-	-	
-	289	51	238	289	51	238	-	-	-	
1	216	32	184	216	32	184	-	-	-	
-	505	58	447	505	58	447	-	-	-	
-	185	31	154	185	31	154	-	-	-	
-	71	9	62	71	9	62	-	-	-	
-	248	36	212	248	36	212	-	-	-	
1	498	65	433	498	65	433	-	-	-	
-	140	30	110	140	30	110	-	-	-	
1	216	53	163	216	53	163	-	-	-	
4	484	92	392	484	92	392	-	-	-	
3	361	54	307	361	54	307	-	-	-	
1	115	16	99	115	16	99	-	-	-	
1	197	26	171	197	26	171	-	-	-	
-	188	33	155	188	33	155	-	-	-	
1	237	25	212	237	25	212	-	-	-	
2	398	50	348	398	50	348	-	-	-	
-	91	14	77	91	14	77	-	-	-	

表 2-7 現住人口之婚姻

年底別及年齡組別	總計			未婚		
	計	男	女	計	男	女
縣口里	424	210	214	189	93	96
縣衙里	900	431	469	372	197	175
興中里	1,057	508	549	489	266	223
興仁里	3,822	1,855	1,967	1,704	925	779
鎮北里	12,319	5,946	6,373	4,930	2,635	2,295
鎮西里	5,325	2,622	2,703	2,227	1,203	1,024
鎮東里	2,843	1,406	1,437	1,205	677	528
一甲里	3,397	1,671	1,726	1,379	762	617
二甲里	5,424	2,698	2,726	2,371	1,295	1,076
大德里	5,265	2,552	2,713	2,361	1,252	1,109
中民里	4,786	2,335	2,451	1,907	1,066	841
中崙里	2,640	1,271	1,369	1,054	576	478
中榮里	4,893	2,392	2,501	1,975	1,111	864
五福里	3,643	1,770	1,873	1,652	859	793
天興里	3,875	1,905	1,970	1,732	960	772
正義里	6,739	3,266	3,473	2,786	1,529	1,257
老爺里	7,455	3,661	3,794	3,047	1,649	1,398
武漢里	5,372	2,625	2,747	2,341	1,264	1,077
武慶里	2,561	1,213	1,348	1,065	561	504
保安里	8,865	4,250	4,615	4,211	2,195	2,016
南成里	11,786	5,835	5,951	5,480	2,927	2,553
南和里	2,842	1,383	1,459	1,235	646	589
海洋里	4,316	2,050	2,266	1,901	999	902
國光里	3,491	1,701	1,790	1,363	735	628
國泰里	3,980	1,944	2,036	1,526	818	708

備註：1.自108年5月24日起同性婚姻合法化，「有偶」、「離婚/終止結婚」及「喪偶」項下分列「不同性別」及「相同性別」統計資料。

2.里別資料因內政部戶政資訊系統改版尚無產製資料。

資料來源:高雄市政府民政局。

狀況—按里別分(續4)

單位：人

有偶								
合計			不同性別			相同性別		
計	男	女	計	男	女	計	男	女
155	88	67	155	88	67	-	-	-
368	179	189	368	179	189	-	-	-
419	194	225	418	194	224	1	-	1
1,555	743	812	1,554	742	812	1	1	-
5,681	2,781	2,900	5,646	2,774	2,872	35	7	28
2,223	1,092	1,131	2,220	1,091	1,129	3	1	2
1,146	574	572	1,146	574	572	-	-	-
1,432	716	716	1,432	716	716	-	-	-
2,309	1,135	1,174	2,305	1,135	1,170	4	-	4
2,123	1,027	1,096	2,118	1,027	1,091	5	-	5
1,981	985	996	1,980	985	995	1	-	1
1,117	541	576	1,116	541	575	1	-	1
1,924	938	986	1,920	936	984	4	2	2
1,449	711	738	1,446	710	736	3	1	2
1,526	754	772	1,526	754	772	-	-	-
2,867	1,387	1,480	2,864	1,387	1,477	3	-	3
3,208	1,589	1,619	3,201	1,589	1,612	7	-	7
2,229	1,101	1,128	2,225	1,099	1,126	4	2	2
1,085	528	557	1,085	528	557	-	-	-
3,853	1,802	2,051	3,844	1,800	2,044	9	2	7
5,103	2,472	2,631	5,099	2,470	2,629	4	2	2
1,105	562	543	1,103	561	542	2	1	1
1,846	874	972	1,843	874	969	3	-	3
1,472	744	728	1,469	744	725	3	-	3
1,711	886	825	1,709	884	825	2	2	-

表 2-7 現住人口之婚姻

年底別及年齡組別	離婚/終止結婚							
	合計			不同性別			相同性別	
	計	男	女	計	男	女	計	男
縣口里	42	24	18	42	24	18	-	-
縣衙里	94	41	53	94	41	53	-	-
興中里	84	37	47	84	37	47	-	-
興仁里	302	140	162	300	140	160	2	-
鎮北里	1,202	439	763	1,197	439	758	5	-
鎮西里	507	251	256	504	250	254	3	1
鎮東里	289	131	158	287	131	156	2	-
一甲里	338	147	191	338	147	191	-	-
二甲里	423	210	213	421	210	211	2	-
大德里	437	224	213	437	224	213	-	-
中民里	600	233	367	599	233	366	1	-
中崙里	293	127	166	293	127	166	-	-
中榮里	632	283	349	632	283	349	-	-
五福里	305	148	157	305	148	157	-	-
天興里	325	141	184	323	141	182	2	-
正義里	616	258	358	615	258	357	1	-
老爺里	729	327	402	729	327	402	-	-
武漢里	469	205	264	467	205	262	2	-
武慶里	238	97	141	237	97	140	1	-
保安里	501	202	299	501	202	299	-	-
南成里	736	337	399	735	337	398	1	-
南和里	273	129	144	273	129	144	-	-
海洋里	353	135	218	353	135	218	-	-
國光里	392	174	218	392	174	218	-	-
國泰里	428	188	240	426	187	239	2	1

備註：1.自108年5月24日起同性婚姻合法化，「有偶」、「離婚/終止結婚」及「喪偶」項下分列「不同性別」及「相同性別」統計資料。

2.里別資料因內政部戶政資訊系統改版尚無產製資料。

資料來源:高雄市政府民政局。

狀況—按里別分(續5)

單位：人

喪偶									
	合計			不同性別			相同性別		
女	計	男	女	計	男	女	計	男	女
-	38	5	33	38	5	33	-	-	-
-	66	14	52	66	14	52	-	-	-
-	65	11	54	65	11	54	-	-	-
2	261	47	214	261	47	214	-	-	-
5	506	91	415	506	91	415	-	-	-
2	368	76	292	368	76	292	-	-	-
2	203	24	179	203	24	179	-	-	-
-	248	46	202	248	46	202	-	-	-
2	321	58	263	321	58	263	-	-	-
-	344	49	295	344	49	295	-	-	-
1	298	51	247	298	51	247	-	-	-
-	176	27	149	176	27	149	-	-	-
-	362	60	302	362	60	302	-	-	-
-	237	52	185	237	52	185	-	-	-
2	292	50	242	292	50	242	-	-	-
1	470	92	378	470	92	378	-	-	-
-	471	96	375	471	96	375	-	-	-
2	333	55	278	333	55	278	-	-	-
1	173	27	146	173	27	146	-	-	-
-	300	51	249	299	51	248	1	-	1
1	467	99	368	467	99	368	-	-	-
-	229	46	183	229	46	183	-	-	-
-	216	42	174	216	42	174	-	-	-
-	264	48	216	264	48	216	-	-	-
1	315	52	263	315	52	263	-	-	-

表 2-7 現住人口之婚姻

年底別及年齡組別	總計			未婚		
	計	男	女	計	男	女
國富里	2,815	1,351	1,464	1,162	603	559
國隆里	2,571	1,247	1,324	1,023	553	470
富甲里	1,995	958	1,037	863	467	396
富榮里	2,660	1,323	1,337	1,123	615	508
善美里	6,244	3,007	3,237	2,533	1,363	1,170
新甲里	3,539	1,713	1,826	1,553	831	722
新武里	2,927	1,446	1,481	1,227	663	564
新泰里	4,769	2,312	2,457	2,150	1,143	1,007
新強里	6,311	3,077	3,234	2,870	1,509	1,361
新富里	4,664	2,300	2,364	2,033	1,111	922
新樂里	4,997	2,403	2,594	2,258	1,203	1,055
過埤里	18,065	8,995	9,070	7,717	4,112	3,605
福祥里	3,109	1,526	1,583	1,380	746	634
福誠里	5,907	2,823	3,084	2,644	1,379	1,265
福興里	6,753	3,269	3,484	3,108	1,633	1,475
龍成里	3,028	1,513	1,515	1,220	681	539
鎮南里	5,216	2,595	2,621	2,116	1,126	990

備註：1.自108年5月24日起同性婚姻合法化，「有偶」、「離婚/終止結婚」及「喪偶」項下分列「不同性別」及「相同性別」統計資料。

2.里別資料因內政部戶政資訊系統改版尚無產製資料。

資料來源:高雄市政府民政局。

狀況—按里別分(續6)

單位：人

有偶								
合計			不同性別			相同性別		
計	男	女	計	男	女	計	男	女
1,230	618	612	1,229	617	612	1	1	-
1,041	524	517	1,039	522	517	2	2	-
757	377	380	757	377	380	-	-	-
1,160	588	572	1,155	586	569	5	2	3
2,677	1,324	1,353	2,672	1,324	1,348	5	-	5
1,470	717	753	1,470	717	753	-	-	-
1,232	611	621	1,232	611	621	-	-	-
2,018	976	1,042	2,009	973	1,036	9	3	6
2,651	1,297	1,354	2,647	1,295	1,352	4	2	2
1,866	928	938	1,865	928	937	1	-	1
2,082	983	1,099	2,081	983	1,098	1	-	1
8,250	4,161	4,089	8,233	4,157	4,076	17	4	13
1,270	624	646	1,270	624	646	-	-	-
2,511	1,211	1,300	2,507	1,210	1,297	4	1	3
2,576	1,272	1,304	2,572	1,271	1,301	4	1	3
1,271	651	620	1,265	649	616	6	2	4
2,224	1,148	1,076	2,214	1,140	1,074	10	8	2

表 2-7 現住人口之婚姻

年底別及年齡組別	離婚/終止結婚							
	合計			不同性別			相同性別	
	計	男	女	計	男	女	計	男
國富里	267	107	160	267	107	160	-	-
國隆里	306	128	178	304	128	176	2	-
富甲里	206	96	110	206	96	110	-	-
富榮里	228	99	129	228	99	129	-	-
善美里	646	260	386	645	260	385	1	-
新甲里	308	131	177	308	131	177	-	-
新武里	288	131	157	288	131	157	-	-
新泰里	411	160	251	411	160	251	-	-
新強里	463	205	258	461	205	256	2	-
新富里	463	211	252	463	211	252	-	-
新樂里	420	180	240	420	180	240	-	-
過埤里	1,436	598	838	1,434	598	836	2	-
福祥里	272	137	135	270	137	133	2	-
福誠里	470	181	289	467	181	286	3	-
福興里	614	284	330	613	284	329	1	-
龍成里	321	139	182	320	139	181	1	-
鎮南里	534	253	281	531	252	279	3	1

備註：1.自108年5月24日起同性婚姻合法化，「有偶」、「離婚/終止結婚」及「喪偶」項下分列「不同性別」及「相同性別」統計資料。

2.里別資料因內政部戶政資訊系統改版尚無產製資料。

資料來源:高雄市政府民政局。

狀況—按里別分(續完)

單位：人

	喪偶									
	合計			不同性別			相同性別			
	女	計	男	女	計	男	女	計	男	女
-	156	23	133	156	23	133	-	-	-	-
2	201	42	159	201	42	159	-	-	-	-
-	169	18	151	169	18	151	-	-	-	-
-	149	21	128	149	21	128	-	-	-	-
1	388	60	328	388	60	328	-	-	-	-
-	208	34	174	208	34	174	-	-	-	-
-	180	41	139	180	41	139	-	-	-	-
-	190	33	157	190	33	157	-	-	-	-
2	327	66	261	327	66	261	-	-	-	-
-	302	50	252	302	50	252	-	-	-	-
-	237	37	200	237	37	200	-	-	-	-
2	662	124	538	662	124	538	-	-	-	-
2	187	19	168	187	19	168	-	-	-	-
3	282	52	230	282	52	230	-	-	-	-
1	455	80	375	455	80	375	-	-	-	-
1	216	42	174	216	42	174	-	-	-	-
2	342	68	274	342	68	274	-	-	-	-

表 2-8 現住原

年底及里別	戶數(戶)		
	合計	平地原住民	山地原住民
民國100年 2011	860	393	467
民國101年 2012	912	415	497
民國102年 2013	939	441	498
民國103年 2014	1,109	514	595
民國104年 2015	1,171	545	626
民國105年 2016	1,213	569	644
民國106年 2017	1,233	585	648
民國107年 2018	1,272	601	671
民國108年 2019	1,330	630	700
民國109年 2020	1,364	650	714
民國110年 2021	1,429	685	744
民國111年 2022	1,457	711	746
民國112年 2023	1,488	726	762
三民里	2	1	1
中正里	79	21	58
中和里	9	5	4
文山里	34	19	15
文英里	12	5	7
文華里	53	19	34
文福里	48	27	21
文德里	25	7	18
文衡里	10	5	5
北門里	19	9	10
生明里	14	4	10

資料來源：高雄市政府民政局

住民戶口數

人口數(人)								
合計			平地原住民			山地原住民		
計	男	女	計	男	女	計	男	女
2,398	1,030	1,368	1,124	492	632	1,274	538	736
2,554	1,120	1,434	1,188	531	657	1,366	589	777
2,643	1,149	1,494	1,242	550	692	1,401	599	802
2,678	1,168	1,510	1,252	568	684	1,426	600	826
2,858	1,279	1,579	1,341	619	722	1,517	660	857
2,927	1,289	1,638	1,406	634	772	1,521	655	866
3,027	1,349	1,678	1,452	664	788	1,575	685	890
3,084	1,379	1,705	1,479	678	801	1,605	701	904
3,216	1,424	1,792	1,536	694	842	1,680	730	950
3,262	1,443	1,819	1,565	707	858	1,697	736	961
3,401	1,516	1,885	1,638	735	903	1,763	781	982
3,447	1,536	1,911	1,668	754	914	1,779	782	997
3,535	1,596	1,939	1,716	782	934	1,819	814	1,005
7	3	4	5	2	3	2	1	1
197	77	120	56	29	27	141	48	93
16	6	10	6	3	3	10	3	7
73	35	38	32	20	12	41	15	26
23	14	9	13	8	5	10	6	4
125	53	72	43	16	27	82	37	45
114	57	57	60	35	25	54	22	32
53	24	29	18	6	12	35	18	17
28	10	18	10	3	7	18	7	11
56	30	26	21	10	11	35	20	15
32	18	14	14	7	7	18	11	7

表 2-8 現住原

年底及里別	戶數(戶)		
	合計	平地原住民	山地原住民
光明里	6	4	2
成功里	2	2	-
協和里	19	10	9
和德里	16	9	7
和興里	18	7	11
忠義里	21	11	10
忠孝里	19	11	8
忠誠里	13	5	8
東門里	39	11	28
武松里	10	3	7
南興里	2	1	1
海光里	21	7	14
埤頂里	50	17	33
曹公里	7	5	2
新興里	29	15	14
瑞竹里	26	8	18
瑞興里	31	10	21
誠信里	26	10	16
誠智里	21	9	12
誠義里	14	3	11
誠德里	27	8	19
鳳東里	42	22	20
鳳崗里	1	-	1
縣口里	-	-	-
縣衙里	1	1	-
興中里	2	-	2
興仁里	9	6	3

資料來源：高雄市政府民政局

住民戶口數(續1)

人口數(人)								
合計			平地原住民			山地原住民		
計	男	女	計	男	女	計	男	女
14	5	9	9	3	6	5	2	3
3	1	2	3	1	2	-	-	-
53	20	33	29	11	18	24	9	15
28	14	14	16	9	7	12	5	7
38	16	22	15	5	10	23	11	12
58	29	29	31	13	18	27	16	11
53	21	32	34	11	23	19	10	9
23	8	15	9	2	7	14	6	8
81	37	44	20	8	12	61	29	32
22	12	10	8	4	4	14	8	6
2	1	1	1	-	1	1	1	-
60	24	36	20	11	9	40	13	27
121	47	74	48	17	31	73	30	43
19	6	13	11	4	7	8	2	6
46	23	23	22	15	7	24	8	16
56	23	33	15	6	9	41	17	24
94	45	49	31	15	16	63	30	33
65	27	38	20	8	12	45	19	26
45	19	26	19	9	10	26	10	16
35	15	20	12	3	9	23	12	11
58	26	32	16	8	8	42	18	24
94	33	61	51	17	34	43	16	27
2	1	1	-	-	-	2	1	1
-	-	-	-	-	-	-	-	-
6	2	4	6	2	4	-	-	-
8	4	4	-	-	-	8	4	4
22	9	13	17	5	12	5	4	1

表 2-8 現住原

年底及里別	戶數(戶)		
	合計	平地原住民	山地原住民
鎮北里	59	27	32
鎮西里	10	7	3
鎮東里	15	6	9
一甲里	10	6	4
二甲里	13	10	3
大德里	19	14	5
五福里	11	6	5
中民里	17	11	6
中崙里	10	5	5
中榮里	36	17	19
天興里	12	8	4
正義里	12	7	5
老爺里	25	17	8
武漢里	18	10	8
武慶里	3	2	1
保安里	37	27	10
南成里	30	21	9
南和里	3	2	1
海洋里	11	6	5
國光里	14	3	11
國泰里	17	8	9
國富里	10	5	5
國隆里	16	10	6
富甲里	5	3	2
富榮里	11	7	4
善美里	18	11	7
新甲里	22	8	14

資料來源：高雄市政府民政局

住民戶口數(續2)

人口數(人)								
合計			平地原住民			山地原住民		
計	男	女	計	男	女	計	男	女
123	63	60	55	30	25	68	33	35
23	7	16	18	5	13	5	2	3
23	13	10	7	5	2	16	8	8
25	14	11	17	10	7	8	4	4
38	19	19	29	15	14	9	4	5
51	23	28	36	16	20	15	7	8
27	15	12	16	10	6	11	5	6
48	28	20	30	17	13	18	11	7
33	13	20	18	7	11	15	6	9
77	30	47	33	12	21	44	18	26
35	20	15	20	10	10	15	10	5
33	10	23	20	6	14	13	4	9
50	23	27	33	17	16	17	6	11
47	19	28	23	10	13	24	9	15
7	1	6	6	1	5	1	-	1
91	49	42	63	33	30	28	16	12
76	38	38	60	31	29	16	7	9
7	4	3	6	4	2	1	-	1
32	13	19	19	4	15	13	9	4
34	14	20	8	3	5	26	11	15
29	9	20	14	4	10	15	5	10
28	14	14	14	9	5	14	5	9
31	16	15	20	10	10	11	6	5
7	2	5	5	1	4	2	1	1
23	16	7	11	6	5	12	10	2
43	19	24	29	11	18	14	8	6
49	26	23	19	14	5	30	12	18

表 2-8 現住原

年底及里別	戶數(戶)		
	合計	平地原住民	山地原住民
新武里	8	7	1
新泰里	16	9	7
新強里	18	7	11
新富里	30	14	16
新樂里	14	10	4
過埤里	80	47	33
福祥里	7	6	1
福誠里	19	10	9
福興里	29	15	14
龍成里	9	8	1
鎮南里	17	12	5

資料來源：高雄市政府民政局

住民戶口數(續完)

人口數(人)								
合計			平地原住民			山地原住民		
計	男	女	計	男	女	計	男	女
13	7	6	11	5	6	2	2	-
44	16	28	23	8	15	21	8	13
39	21	18	18	11	7	21	10	11
86	47	39	38	19	19	48	28	20
33	15	18	19	7	12	14	8	6
210	87	123	135	56	79	75	31	44
22	15	7	18	14	4	4	1	3
39	17	22	18	9	9	21	8	13
83	41	42	39	17	22	44	24	20
16	5	11	13	5	8	3	-	3
30	12	18	14	4	10	16	8	8

表 2-9 新移民

年底及性別	總計	大陸地區 (含港澳地 區)	非大陸港澳地區			
			合計	印尼	馬來西亞	新加坡
民國100年 2011	5,805	3,791	2,014	116	29	14
男	422	140	282	-	11	12
女	5,383	3,651	1,732	116	18	2
民國101年 2012	6,000	3,888	2,112	118	31	16
男	406	111	295	1	11	11
女	5,594	3,777	1,817	117	20	5
民國102年 2013	5,655	3,400	2,255	123	33	18
男	449	120	329	1	11	13
女	5,206	3,280	1,926	122	22	5
民國103年 2014	5,807	3,449	2,358	121	37	18
男	493	131	362	2	14	13
女	5,314	3,318	1,996	119	23	5
民國104年 2015	6,042	3,512	2,530	136	48	22
男	526	133	393	2	18	16
女	5,516	3,379	2,137	134	30	6
民國105年 2016	6,286	3,614	2,672	196	64	22
男	592	180	412	2	25	16
女	5,694	3,434	2,260	194	39	6
民國106年 2017	6,385	3,665	2,720	197	67	24
男	620	201	419	2	24	18
女	5,765	3,464	2,301	195	43	6
民國107年 2018	6,569	3,702	2,867	201	76	26
男	676	209	467	2	29	18
女	5,893	3,493	2,400	199	47	8

資料來源：高雄市政府民政局

人口數

非大陸港澳地區						
菲律賓	泰國	緬甸	越南	柬埔寨	寮國	其他國家
43	100	11	1,349	40	-	312
1	25	-	2	-	-	231
42	75	11	1,347	40	-	81
45	103	19	1,407	41	-	332
3	20	-	3	-	-	246
42	83	19	1,404	41	-	86
51	106	17	1,496	43	-	368
4	22	1	4	-	-	273
47	84	16	1,492	43	-	95
53	104	16	1,565	45	-	399
5	22	1	6	-	-	299
48	82	15	1,559	45	-	100
61	104	20	1,668	45	-	426
5	23	1	8	-	-	320
56	81	19	1,660	45	-	106
89	91	15	1,727	52	-	416
7	27	2	9	-	-	324
82	64	13	1,718	52	-	92
88	89	16	1,769	55	1	414
6	25	2	14	-	-	328
82	64	14	1755	55	1	86
92	84	18	1,852	56	1	461
6	23	2	19	-	-	368
86	61	16	1,833	56	1	93

表 2-9 新移民

年底及性別	總計	大陸地區 (含港澳地區)	非大陸港澳地區			
			合計	印尼	馬來西亞	新加坡
民國108年 2019	6,642	3,717	2,925	201	79	28
男	712	225	487	3	27	20
女	5,930	3,492	2,438	198	52	8
民國109年 2020	6,609	3,695	2,914	196	81	32
男	716	233	483	2	27	24
女	5,893	3,462	2,431	194	54	8
民國110年 2021	6,146	3,352	2,794	194	73	25
男	611	207	404	1	25	18
女	5,535	3,145	2,390	193	48	7
民國111年 2022	196	3	193	9	38	8
男	88	-	88	7	14	7
女	108	3	105	2	24	1
民國112年 2023	6,380	3,268	3,059	211	102	37
男	857	241	616	2	44	29
女	5,523	3,027	2,443	209	58	8

資料來源：高雄市政府民政局

人口數(續)

非大陸港澳地區						
菲律賓	泰國	緬甸	越南	柬埔寨	寮國	其他國家
100	83	19	1,879	56	1	479
7	24	2	22	-	-	382
93	59	17	1,857	56	1	97
103	82	17	1,878	56	1	468
7	21	2	23	-	-	377
96	61	15	1,855	56	1	91
97	78	18	1,866	54	1	388
5	19	2	23	-	-	311
92	59	16	1,843	54	1	77
14	14	34	40	9	19	8
7	3	20	25	1	3	1
7	11	14	15	8	16	7
110	81	21	1,914	1	1	581
8	23	2	33	-	-	475
102	58	19	1,881	1	1	106

參、行政組織

表 3-1 鳳山區公所組織系統



表 3-2 區公所編制

年底別	總計	區長	副區長	主任秘書	民政課					人文課				經建課						
					課長	視導	課員	里幹事	辦事員	書記	課長	課員	辦事員	書記	課長	課員	技士	技佐	辦事員	書記
民國100年 2011																				
編制員額	120	1	1	1	1	-	6	34	1	-	1	4	1	1	1	4	12	2	-	1
現有員額	112	1	1	1	1	-	6	34	1	-	1	3	1	-	1	4	12	1	-	1
民國101年 2012																				
編制員額	120	1	1	1	1	-	6	34	1	-	1	4	1	1	1	4	12	2	-	1
現有員額	106	1	1	1	1	-	5	33	1	-	-	3	1	-	1	3	9	1	-	1
民國102年 2013																				
編制員額	120	1	1	1	1	-	6	34	1	-	1	4	1	1	1	4	12	2	-	1
現有員額	107	1	1	1	1	-	6	33	1	-	-	4	1	-	1	3	8	-	-	1
民國103年 2014																				
編制員額	120	1	1	1	1	-	6	34	1	-	1	4	1	1	1	4	12	2	-	1
現有員額	108	1	1	1	1	3	10	40	2	1	-	-	-	-	1	2	7	-	-	-
民國104年 2015																				
編制員額	118	1	1	1	1	3	12	43	-	1	-	-	-	-	1	1	8	1	1	-
現有員額	109	1	1	1	1	3	11	41	-	-	-	-	-	-	1	1	6	1	1	-
民國105年 2016																				
編制員額	118	1	1	1	1	3	12	43	-	1	-	-	-	-	1	1	8	1	1	-
現有員額	108	1	1	1	1	3	10	41	-	-	-	-	-	-	1	1	6	1	1	-
民國106年 2017																				
編制員額	118	1	1	1	1	3	12	43	-	1	-	-	-	-	1	1	8	1	1	-
現有員額	108	1	1	1	1	3	11	39	-	1	-	-	-	-	1	1	6	1	1	-
民國107年 2018																				
編制員額	118	1	1	1	1	3	12	43	-	1	-	-	-	-	1	1	8	1	1	-
現有員額	105	1	1	1	1	2	9	40	-	1	-	-	-	-	1	1	6	1	1	-

資料來源：本所人事室

及現有員額

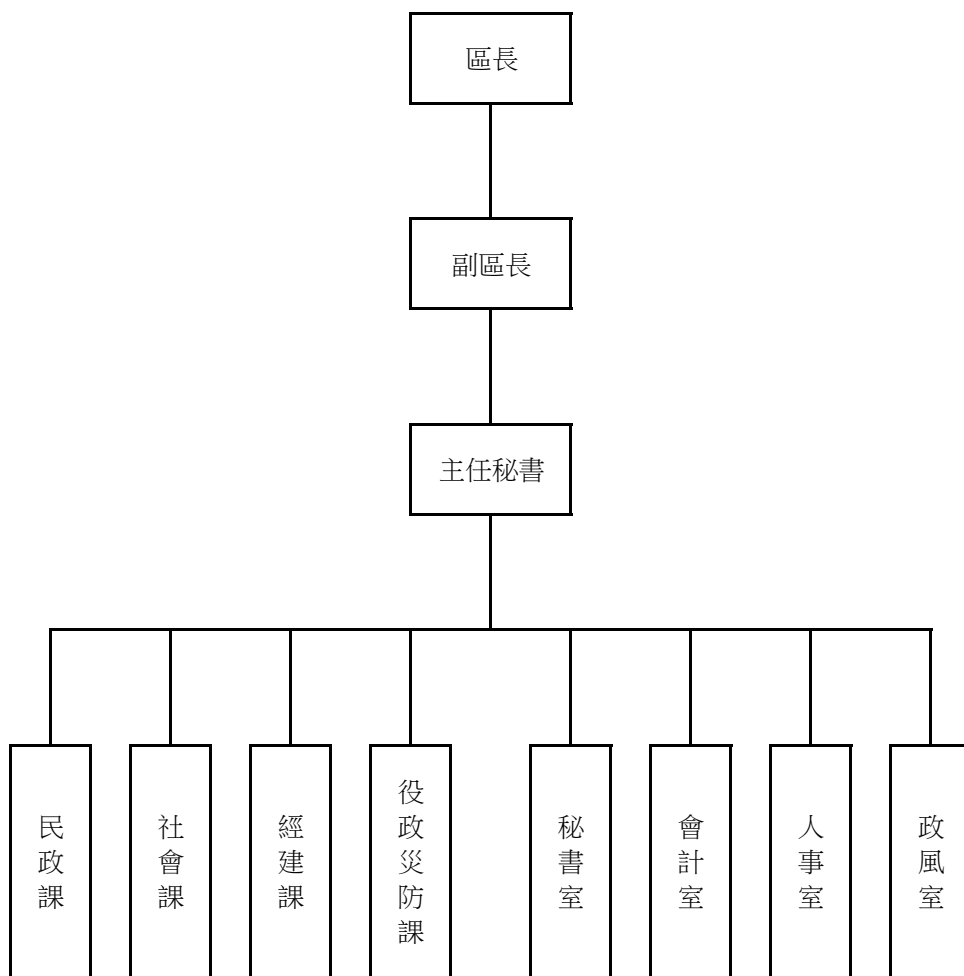
單位：人

役政災防課				社會課				秘書室					人事室			會計室			政風室				
課長	課員	辦事員	書記	課長	視導	課員	辦事員	書記	主任	秘書	視導	課員	辦事員	書記	主任	課員	辦事員	主任	課員	佐理員	辦事員	主任	
1	8	1	-	1	-	8	1	2	1	1	4	9	1	1	1	2	1	1	1	1	1	1	1
1	8	1	-	1	-	8	1	2	1	-	3	7	1	-	1	2	1	1	1	1	1	1	1
1	8	1	-	1	-	8	1	2	1	1	4	9	1	1	1	2	1	1	1	1	1	1	1
1	8	1	-	1	-	7	1	1	1	1	4	8	1	-	1	2	1	1	1	1	1	1	1
1	8	1	-	1	-	8	1	2	1	1	4	9	1	1	1	2	1	1	1	1	1	1	1
1	8	1	-	1	-	8	1	1	1	1	4	8	1	-	1	2	1	1	1	1	1	1	1
1	8	1	-	1	-	8	1	2	1	1	4	9	1	1	1	2	1	1	1	1	1	1	1
1	8	1	-	1	-	8	1	-	1	-	1	6	1	-	1	2	1	1	1	1	1	1	1
1	7	1	1	1	1	9	2	2	1	-	1	6	1	-	1	2	1	1	1	1	1	1	1
1	7	1	-	1	1	9	2	1	1	-	1	6	1	-	1	2	1	1	1	1	-	1	1
1	7	1	1	1	1	9	2	2	1	-	1	6	1	-	1	2	1	1	1	1	1	1	1
1	7	1	-	1	1	9	2	1	1	-	1	6	1	-	1	2	1	1	1	1	-	1	1
1	7	1	1	1	1	9	2	2	1	-	1	6	1	-	1	2	1	1	1	1	1	1	1
1	7	1	-	1	1	9	2	1	1	-	1	5	1	-	1	2	1	1	1	1	-	1	1

表 3-2 區公所編制

年底別	總計	區長	副區長	主任秘書	民政課					人文課				經建課						
					課長	視導	課員	里幹事	辦事員	書記	課長	課員	辦事員	書記	課長	課員	技士	技佐	辦事員	書記
民國108年 2019																				
編制員額	109	1	1	1	1	2	11	41	-	1	-	-	-	-	1	1	6	1	-	-
現有員額	100	1	1	1	1	2	8	38	-	1	-	-	-	-	1	1	6	1	-	-
民國109年 2020																				
編制員額	109	1	1	1	1	2	11	41	-	1	-	-	-	-	1	2	5	1	-	-
現有員額	103	1	1	1	1	2	8	40		1	-	-	-	-	1	2	5	1	-	-
民國110年 2021																				
編制員額	109	1	1	1	1	2	11	41	-	1	-	-	-	-	1	2	5	1	-	-
現有員額	101	1	1	1	1	2	7	40		1	-	-	-	-	1	2	4	1	-	-
民國111年 2022																				
編制員額	109	1	1	1	1	2	11	41	-	1	-	-	-	-	1	2	5	1	-	-
現有員額	100	1	1	1	1	2	9	38	-	-	-	-	-	-	1	2	5	1	-	-
民國112年 2023																				
編制員額	109	1	1	1	1	2	11	41	-	1	-	-	-	-	1	2	5	1	-	-
現有員額	100	1	1	1	1	2	8	39	-	1	-	-	-	-	1	2	5	1	-	-

資料來源：本所人事室

及現有員額(續)

單位：人

役政災防課				社會課				秘書室					人事室			會計室				政風室		
課長	課員	辦事員	書記	課長	視導	課員	辦事員	書記	主任	秘書	視導	課員	辦事員	書記	主任	課員	辦事員	主任	課員	佐理員	辦事員	主任
1	7	1	1	1	1	10	2	1	1	-	1	6	1	-	1	1	1	1	1	-	1	1
1	7	1	-	1	1	9	2	1	1	-	1	5	1	-	1	1	1	1	1	-	1	1
1	7	1	1	1	1	10	2	1	1	-	1	6	1	-	1	1	1	1	1	-	1	1
1	7	1	-	1	1	10	2	1	1	-	1	5	1	-	1	1	1	1	1	-	1	1
1	7	1	1	1	1	10	2	1	1	-	1	6	1	-	1	1	1	1	1	-	1	1
1	7	1	-	1	1	10	2	1	1	-	1	5	1	-	1	1	1	1	1	-	1	1
1	7	1	1	1	1	10	2	1	1	-	1	6	1	-	1	1	1	1	1	-	1	1
1	7	1	-	1	1	10	2	1	1	-	1	4	1	-	1	1	1	1	1	-	1	1
1	7	1	1	1	1	10	2	1	1	-	1	6	1	-	1	1	1	1	1	-	1	1
1	7	1	-	1	1	9	2	-	1	-	1	5	1	-	1	1	1	1	1	-	1	1

表 3-3 區公所員工

年底及性別	總計	職等別					雇員
		簡薦委任(派)人員					
		合計	簡任(派)	薦任(派)	委任(派)		
民國100年 2011	計	217	109	1	71	37	-
	男	78	53	1	31	21	-
	女	139	56	-	40	16	-
民國101年 2012	計	205	103	1	67	35	-
	男	62	43	1	28	14	-
	女	143	60	-	39	21	-
民國102年 2013	計	168	107	1	68	38	-
	男	49	42	1	26	15	-
	女	119	65	-	42	23	-
民國103年 2014	計	163	107	1	66	40	-
	男	46	42	1	29	12	-
	女	117	65	-	37	28	-
民國104年 2015	計	164	109	1	71	37	-
	男	46	42	1	29	12	-
	女	118	67	-	42	25	-
民國105年 2016	計	161	108	1	67	40	-
	男	47	43	1	26	16	-
	女	114	65	-	41	24	-
民國106年 2017	計	155	108	1	70	37	-
	男	46	43	1	28	14	-
	女	109	65	-	42	23	-
民國107年 2018	計	148	105	1	67	37	-
	男	45	42	1	26	15	-
	女	103	63	-	41	22	-

資料來源：本所人事室及秘書室

—按職等別及性別分

單位：人

職工別					
合計	技工	工友	駕駛	其他	臨時人員
108	2	9	-	-	97
25	1	1	-	-	23
83	1	8	-	-	74
102	2	9	-	-	91
19	1	1	-	-	17
83	1	8	-	-	74
61	2	9	-	-	50
7	1	1	-	-	5
54	1	8	-	-	45
56	2	9	-	-	45
4	1	1	-	-	2
52	1	8	-	-	43
55	2	9	-	-	44
4	1	1	-	-	2
51	1	8	-	-	42
53	1	9	-	-	43
4	1	1	-	-	2
49	-	8	-	-	41
47	1	8	-	-	38
3	1	-	-	-	2
44	-	8	-	-	36
43	2	6	-	-	35
3	1	-	-	-	2
40	1	6	-	-	33

表 3-3 區公所員工

年底及性別	總計	職等別					雇員
		簡薦委任(派)人員					
		合計	簡任(派)	薦任(派)	委任(派)		
民國108年 2019	計	142	100	1	65	34	-
	男	41	38	1	24	13	-
	女	101	62	-	41	21	-
民國109年 2020	計	143	103	1	66	36	-
	男	42	39	1	24	14	-
	女	101	64	-	42	22	-
民國110年 2021	計	139	101	1	65	35	-
	男	39	36	1	22	13	-
	女	100	65	-	43	22	-
民國111年 2022	計	137	100	1	68	31	-
	男	40	37	1	24	12	-
	女	97	63	-	44	19	-
民國112年 2023	計	136	100	1	67	32	-
	男	38	35	1	22	12	-
	女	98	65	-	45	20	-

資料來源：本所人事室及秘書室

一按職等別及性別分(續)

單位：人

職工別					
合計	技工	工友	駕駛	其他	臨時人員
42	3	6	-	-	33
3	2	-	-	-	1
39	1	6	-	-	32
40	3	6	-	-	31
3	2	-	-	-	1
37	1	6	-	-	30
38	3	6	-	-	29
3	1	1	-	-	1
35	2	5	-	-	28
37	3	6	-	-	28
3	1	1	-	-	1
34	2	5	-	-	27
36	3	6	-	-	27
3	1	1	-	-	1
33	2	5	-	-	26

表 3-4 區公所現有

年底及性別	總計	平均年齡	24歲以下	25-29歲	30-34歲
民國100年 2011	109	50	-	3	9
民國101年 2012	104	47	1	1	13
民國102年 2013	108	42	-	1	8
民國103年 2014	108	47	-	1	8
民國104年 2015	109	46	-	3	8
民國105年 2016	108	46	1	4	7
民國106年 2017	105	46	1	6	4
民國107年 2018	105	47	1	6	4
民國108年 2019 計	100	47	-	7	6
男	38	47	-	4	2
女	62	47	-	3	4
民國109年 2020 計	103	48	2	5	5
男	39	48	-	2	2
女	64	47	2	3	3
民國110年 2021 計	101	48	-	5	7
男	36	48	-	1	2
女	65	48	-	4	5
民國111年 2022 計	100	48	-	3	7
男	37	48	-	-	3
女	63	48	-	3	4
民國112年 2023 計	100	48	1	2	5
男	35	48	-	-	2
女	65	47	1	2	3

資料來源：本所人事室

職員數—按年齡別分

單位：人

35-39歲	40-44歲	45-49歲	50-54歲	55-59歲	60-64歲	65歲以上
7	19	28	30	11	2	-
9	15	33	22	8	2	-
13	13	38	30	5	-	-
11	13	39	28	7	1	-
14	16	27	32	7	2	-
13	13	29	26	11	4	-
11	12	18	31	16	5	1
11	12	18	31	16	5	1
9	12	18	26	17	5	-
2	5	7	9	7	2	-
7	7	11	17	10	3	-
7	16	16	26	18	6	2
1	8	7	9	7	2	1
6	8	9	17	11	4	1
8	14	14	25	19	9	-
2	6	6	7	10	2	-
6	8	8	18	9	7	-
8	17	13	24	23	5	-
3	6	6	7	10	2	-
5	11	7	17	13	3	-
11	16	14	25	23	3	-
3	6	6	8	8	2	-
8	10	8	17	15	1	-

表 3-5 區公所現有職

年底及性別	總計	研究所	
		博士	碩士
民國100年 2011	109	-	11
民國101年 2012	104	-	7
民國102年 2013	108	-	15
民國103年 2014	108	-	16
民國104年 2015	109	-	18
民國105年 2016	108	-	16
民國106年 2017	108	-	16
民國107年 2018	105	-	17
民國108年 2019	計	100	16
	男	38	9
	女	62	7
民國109年 2020	計	103	16
	男	39	9
	女	64	7
民國110年 2021	計	101	13
	男	36	8
	女	65	5
民國111年 2022	計	100	17
	男	37	10
	女	63	7
民國112年 2023	計	100	22
	男	35	10
	女	65	12

資料來源：本所人事室。

員數按教育程度分

單位：人

大學畢業 (含軍警校有學位者)	專科畢業	高中(職)畢業	國(初)中以下
46	32	19	1
51	34	11	1
48	35	9	1
48	36	7	1
50	35	5	1
48	36	7	1
48	36	7	1
55	28	4	1
53	27	4	-
16	11	2	-
37	16	2	-
58	25	4	-
18	10	2	-
40	15	2	-
59	24	5	-
16	10	2	-
43	14	3	-
58	22	3	-
16	10	1	-
42	12	2	-
55	20	3	-
15	9	1	-
40	11	2	-

表 3-6 里長選舉概況

里別	選舉日期	選舉人數 (人)	投票數 (票)	投票率(% (投票數/ 選舉人數) *100	候選人數 (人)	當選人		
						姓名	年齡	性別
第一屆	099.11.27	260,135	186,240	71.59%	140			
第二屆	103.11.29	276,216	179,737	65.07%	137			
第三屆	107.11.24	287,996	209,958	72.90%	151			
第四屆	111.11.26	290,487	153,150	52.72%	133			
縣口里	111.11.26	388	257	66.24%	2	洪敏川	66	男
成功里	111.11.26	557	319	57.27%	1	鄭美玉	63	女
光明里	111.11.26	1,219	607	49.79%	1	王俊富	39	男
興中里	111.11.26	813	447	54.98%	1	林天財	66	男
南興里	111.11.26	815	444	54.48%	1	廖春花	67	女
和德里	111.11.26	2,502	1,205	48.16%	1	吳金池	67	男
鳳崗里	111.11.26	950	548	57.68%	1	董錦慧	54	女
中和里	111.11.26	3,154	2,041	64.71%	2	張簡進興	66	男
鎮北里	111.11.26	9,958	4,347	43.65%	1	趙志成	51	男
縣衙里	111.11.26	755	407	53.91%	1	王鈴雅	55	女
文英里	111.11.26	3,418	1,634	47.81%	1	鄭鴻章	64	男
鎮西里	111.11.26	4,572	2,757	60.30%	3	李陳金治	72	女
鎮東里	111.11.26	2,317	1,157	49.94%	1	張簡裕芳	59	男
埤頂里	111.11.26	5,586	2,686	48.08%	1	謝順和	65	男
中正里	111.11.26	3,947	2,297	58.20%	3	鄒家駿	61	男
鎮南里	111.11.26	4,472	2,472	55.28%	2	楊三吉	70	男
老爺里	111.11.26	6,388	3,450	54.01%	2	李菁雅	44	女
瑞竹里	111.11.26	4,784	2,700	56.44%	2	李美雲	67	女
忠義里	111.11.26	4,247	2,324	54.72%	2	李朝清	56	男
誠義里	111.11.26	3,567	1,872	52.48%	1	劉啓芳	66	男
新興里	111.11.26	3,159	692	21.91%	1	郭傅美金	68	女
海光里	112.03.11	2,714	1,130	41.64%	4	廖國誌	57	男

資料來源：本所民政課

表 3-6 里長選舉概況(續1)

里別	選舉日期	選舉人數 (人)	投票數 (票)	投票率(% (投票數/ 選舉人數) *100	候選人數 (人)	當選人		
						姓名	年齡	性別
忠誠里	111.11.26	3,311	1,422	42.95%	1	陳永壽	75	男
新甲里	111.11.26	2,847	1,697	59.61%	2	柯寶凱	43	男
武漢里	111.11.26	4,464	2,099	47.02%	1	蘇弘展	64	男
正義里	111.11.26	5,735	3,281	57.21%	2	鄭沛沘	51	男
一甲里	111.11.26	2,984	1,700	56.97%	2	蔡瑋誠	44	男
福興里	111.11.26	5,395	2,896	53.68%	2	鄭陳麗珠	69	女
東門里	111.11.26	5,245	2853.00	54.39%	2	劉晉祥	61	男
瑞興里	111.11.26	4,576	2,102	45.94%	1	王玉蘭	62	女
天興里	111.11.26	3,253	1,931	59.36%	2	郭秉鑫	42	男
新強里	111.11.26	4,933	2,925	59.29%	2	李得勝	56	男
國泰里	111.11.26	3,525	2,019	57.28%	3	黃昭清	68	男
鳳東里	111.11.26	6,079	3,682	60.57%	3	蔡瑋寧	35	女
新富里	111.11.26	3,809	2,182	57.29%	2	李金福	71	男
國光里	111.11.26	3,076	1,578	51.30%	1	呂岳霖	46	男
國隆里	111.11.26	2,307	969	42.00%	1	呂富貴	67	男
文德里	111.11.26	8,414	3,927	46.67%	1	謝智華	58	女
過埤里	111.11.26	13,464	6,752	50.15%	3	莫尚忠	59	男
曹公里	111.11.26	1,785	1,028	57.59%	4	曾齡瑩	38	女
興仁里	111.11.26	3,113	1,474	47.35%	1	林曾桂花	74	女
五福里	111.11.26	2,845	1,795	63.09%	2	王劉煌	63	男
忠孝里	111.11.26	5,319	2,868	53.92%	2	蔡美雪	62	女
生明里	111.11.26	1,902	938	49.32%	1	郭清竹	65	男
和興里	111.11.26	4,329	2,506	57.89%	2	林永森	70	男
協和里	111.11.26	2,918	1,542	52.84%	1	羅美滿	62	女
文山里	111.11.26	5,919	2,962	50.04%	1	黃惠玲	58	女
福誠里	111.11.26	4,466	1,994	44.65%	1	許德發	59	男

資料來源：本所民政課

表 3-6 里長選舉概況(續2)

里別	選舉日期	選舉人數 (人)	投票數 (票)	投票率(% (投票數/ 選舉人數) *100	候選人數 (人)	當選人		
						姓名	年齡	性別
誠德里	111.11.26	2,453	1,383	56.38%	2	陳世寶	59	男
三民里	111.11.26	1,007	575	57.10%	1	黃榮貴	73	男
北門里	111.11.26	3,761	1,688	44.88%	1	謝秀霞	53	女
富甲里	111.11.26	1,770	709	40.06%	1	王筱銜	50	女
南成里	111.11.26	8,251	3,889	47.13%	1	楊居財	49	男
文華里	111.11.26	7,753	3,715	47.92%	1	張嘉玲	64	女
大德里	111.11.26	4,177	2,479	59.35%	3	侯俊傑	68	男
武松里	111.11.26	2,523	1,534	60.80%	2	戴惠敏	58	女
文衡里	111.11.26	3,861	2,105	54.52%	2	洪啟修	35	男
文福里	111.11.26	9,024	4,056	44.95%	1	余世善	47	男
誠信里	111.11.26	1,911	1,006	52.64%	1	蔡自騰	63	男
誠智里	111.11.26	2,565	1,488	58.01%	2	黃桂花	55	女
國富里	111.11.26	2,410	1,466	60.83%	2	陳振沛	72	男
武慶里	111.11.26	2,143	1,261.00	58.84%	2	林振隆	56	男
海洋里	111.11.26	3,566	2,187	61.33%	2	蔡秀寶	63	女
新武里	111.11.26	2,424	1,547	63.82%	4	黃龍秋	50	男
新樂里	111.11.26	4,088	1,779	43.52%	1	李滋宏	52	男
新泰里	111.11.26	3,811	2,112	55.42%	2	歐諺霖	43	男
中崙里	111.11.26	2,363	1,258	53.24%	2	林齊諒	61	男
中榮里	111.11.26	4,307	2,431	56.44%	3	劉秀美	49	女
中民里	111.11.26	4,295	2,552	59.42%	2	黃金利	70	男
二甲里	111.11.26	4,340	2,455	56.57%	2	黃昭雄	54	男
龍成里	111.11.26	2,619	1,572	60.02%	2	張芳瑋	39	女
富榮里	111.11.26	2,266	1,403	61.92%	2	郭登臨	65	男
善美里	111.11.26	5,333	2,844	53.33%	4	張育臺	26	男
南和里	111.11.26	2,467	1,520	61.61%	2	李錦珠	63	女

資料來源：本所民政課

表 3-6 里長選舉概況(續完)

里別	選舉日期	選舉人數 (人)	投票數 (票)	投票率(% (投票數/ 選舉人數) *100	候選人數 (人)	當選人		
						姓名	年齡	性別
福祥里	112.04.15	2,535	1,090	43.00%	2	施聖俊	63	男
保安里	111.11.26	6,158	3,400	55.21%	2	謝昆政	53	男

資料來源：本所民政課

表 3-7 鄰長遴聘概況

單位：鄰：人

年底及里別	里內 現有鄰數	年底鄰長人數			未遴聘 鄰數	本年異動(解遴聘)鄰長數		
		合計	男	女		合計	男	女
民國100年 2011	2,120	2,111	-	-	9	-	-	-
民國101年 2012	2,120	2,113	-	-	7	-	-	-
民國102年 2013	2,126	2,113	-	-	13	-	-	-
民國103年 2014	2,053	1,997	-	-	56	-	-	-
民國104年 2014	2,053	2,046	939	1,107	7	-	-	-
民國105年 2016	2,053	2,043	911	1,132	10	-	-	-
民國106年 2017	2,053	2,044	893	1,151	9	-	-	-
民國107年 2018	2,053	2,028	847	1,181	25	-	-	-
民國108年 2019	2,053	2,039	848	1,191	14	-	-	-
民國109年 2020	2,053	2,006	826	1,180	10	-	-	-
民國110年 2021	2,052	1,956	761	1,195	11	-	-	-
民國111年 2022	1,967	1,956	761	1,195	11	-	-	-
民國112年 2023	1,967	1,956	761	1,195	11	-	-	-
三民里	16	16	6	10	-	-	-	-
中正里	18	18	2	16	-	-	-	-
中和里	27	27	10	17	-	-	-	-
文山里	34	34	20	14	-	-	-	-
文英里	20	20	14	6	-	-	-	-
文華里	53	53	23	30	-	-	-	-
文福里	35	35	6	29	-	-	-	-
文德里	43	43	16	27	-	-	-	-
文衡里	26	26	9	17	-	-	-	-
北門里	40	39	18	21	1	-	-	-
生明里	15	15	5	10	-	-	-	-

資料來源：本所民政課

表 3-7 鄰長遴聘概況(續1)

單位：鄰：人

年底及里別	里內 現有鄰數	年底鄰長人數			未遴聘 鄰數	本年異動(解遴聘)鄰長數		
		合計	男	女		合計	男	女
光明里	21	21	9	12	-	-	-	-
成功里	13	13	4	9	-	-	-	-
協和里	26	26	8	18	-	-	-	-
和德里	20	20	15	5	-	-	-	-
和興里	34	34	18	16	-	-	-	-
忠孝里	43	42	14	28	1	-	-	-
忠義里	36	36	13	23	-	-	-	-
忠誠里	20	20	7	13	-	-	-	-
東門里	27	27	8	19	-	-	-	-
武松里	21	21	9	12	-	-	-	-
南興里	16	16	4	12	-	-	-	-
海光里	19	19	6	13	-	-	-	-
埤頂里	31	31	12	19	-	-	-	-
曹公里	28	28	13	15	-	-	-	-
新興里	17	17	11	6	-	-	-	-
瑞竹里	24	24	11	13	-	-	-	-
瑞興里	26	26	4	22	-	-	-	-
誠信里	15	15	7	8	-	-	-	-
誠智里	16	16	3	13	-	-	-	-
誠義里	14	14	6	8	-	-	-	-
誠德里	14	14	3	11	-	-	-	-
鳳東里	29	29	13	16	-	-	-	-
鳳崗里	17	17	3	14	-	-	-	-
縣口里	10	10	8	2	-	-	-	-
縣衙里	16	16	10	6	-	-	-	-
興中里	11	11	5	6	-	-	-	-
興仁里	36	36	12	24	-	-	-	-

資料來源：本所民政課

表 3-7 鄰長遴聘概況(續2)

單位：鄰；人

年底及里別	里內 現有鄰數	年底鄰長人數			未遴聘 鄰數	本年異動(解遴聘)鄰長數		
		合計	男	女		合計	男	女
鎮北里	39	39	19	20	-	-	-	-
鎮西里	39	39	10	29	-	-	-	-
鎮東里	21	21	7	14	-	-	-	-
一甲里	28	28	17	11	-	-	-	-
二甲里	31	31	14	17	-	-	-	-
大德里	32	32	7	25	-	-	-	-
中民里	27	27	8	19	-	-	-	-
中崙里	16	16	6	10	-	-	-	-
中榮里	31	31	5	26	-	-	-	-
五福里	37	37	9	28	-	-	-	-
天興里	32	32	7	25	-	-	-	-
正義里	49	47	17	30	2	-	-	-
老爺里	39	39	23	16	-	-	-	-
武漢里	34	34	14	20	-	-	-	-
武慶里	19	19	5	14	-	-	-	-
保安里	27	26	11	15	1	-	-	-
南成里	44	43	22	21	1	-	-	-
南和里	24	24	7	17	-	-	-	-
海洋里	32	31	15	16	1	-	-	-
國光里	27	27	3	24	-	-	-	-
國泰里	27	27	12	15	-	-	-	-
國富里	18	18	3	15	-	-	-	-
國隆里	25	25	9	16	-	-	-	-
富甲里	17	17	11	6	-	-	-	-
富榮里	15	15	4	11	-	-	-	-
善美里	32	31	14	17	1	-	-	-
新甲里	17	17	8	9	-	-	-	-

資料來源：本所民政課

表 3-7 鄰長遴聘概況(續完)

單位：鄰：人

年底及里別	里內 現有鄰數	年底鄰長人數			未遴聘 鄰數	本年異動(解遴聘)鄰長數		
		合計	男	女		合計	男	女
新武里	15	15	7	8	-	-	-	-
新泰里	30	30	18	12	-	-	-	-
新強里	33	33	16	17	-	-	-	-
新富里	25	25	11	14	-	-	-	-
新樂里	24	24	14	10	-	-	-	-
過埤里	47	46	20	26	1	-	-	-
福祥里	23	23	8	15	-	-	-	-
福誠里	34	34	15	19	-	-	-	-
福興里	50	50	12	38	-	-	-	-
龍成里	18	17	4	13	1	-	-	-
鎮南里	37	36	19	17	1	-	-	-

資料來源：本所民政課

表 3-8 鄰長

年底及里別	現有鄰數	當年底 實有鄰長數	當年底實有鄰長數	
			合計	空鄰
民國100年 2011	2,120	2,111	9	-
民國101年 2012	2,120	2,113	7	-
民國102年 2013	2,126	2,113	13	-
民國103年 2014	2,053	1,997	56	-
民國104年 2015	2,053	2,046	7	-
民國105年 2016	2,053	2,043	10	-
民國106年 2017	2,053	2,044	9	-
民國107年 2018	2,053	2,028	25	-
民國108年 2019	2,053	2,039	14	-
民國109年 2020	2,053	2,043	10	-
民國110年 2021	2,052	2,036	16	-
民國111年 2022	2,004	1,993	11	-
民國112年 2023	2,021	2,010	11	-
三民里	16	16	-	-
中正里	18	18	-	-
中和里	27	27	-	-
文山里	34	34	-	-
文英里	20	20	-	-
文華里	53	53	-	-
文福里	35	35	-	-
文德里	43	43	-	-
文衡里	26	26	-	-
北門里	40	39	1	-
生明里	15	15	-	-

資料來源：本所民政課

異動概況

單位：鄰

與現有鄰長數不符原因				當月行政區域 調整增加鄰數	備註
未補聘	死亡未補聘	任期屆滿未遴聘	其他		
-	-	-	-	-	-
-	-	-	-	-	-
-	-	-	-	-	-
-	-	-	-	-	-
3	-	-	3	1	-
6	1	-	2	1	-
7	2	-	-	7	-
3	2	-	-	-	-
11	1	-	2	2	-
7	1	-	1	1	-
13	2	-	1	-	-
4	-	-	5	2	-
-	-	-	-	-	-
-	-	-	-	-	-
-	-	-	-	-	-
-	-	-	-	-	-
-	-	-	-	-	-
-	-	-	-	-	-
-	-	-	-	-	-
-	-	-	-	-	-
-	-	-	1	-	-
-	-	-	-	-	-

表 3-8 鄰長

年底及里別	現有鄰數	當年底 實有鄰長數	當年底實有鄰長數	
			合計	空鄰
光明里	21	21	-	-
成功里	13	13	-	-
協和里	26	26	-	-
和德里	20	20	-	-
武松里	21	21	-	-
南興里	16	16	-	-
和興里	34	34	-	-
忠孝里	43	42	1	-
忠義里	36	36	-	-
忠誠里	20	20	-	-
東門里	27	27	-	-
海光里	19	19	-	-
埤頂里	31	31	-	-
曹公里	28	28	-	-
新興里	17	17	-	-
瑞竹里	24	24	-	-
瑞興里	26	26	-	-
誠信里	15	15	-	-
誠智里	16	16	-	-
誠義里	14	14	-	-
誠德里	14	14	-	-
鳳東里	29	29	-	-
鳳崗里	17	17	-	-
縣口里	10	10	-	-
縣衙里	16	16	-	-
興中里	11	11	-	-
興仁里	36	36	-	-

資料來源：本所民政課

表 3-8 鄰長

年底及里別	現有鄰數	當年底 實有鄰長數	當年底實有鄰長數	
			合計	空鄰
鎮北里	39	39	-	-
鎮西里	39	39	-	-
鎮東里	21	21	-	-
一甲里	28	28	-	-
二甲里	31	31	-	-
大德里	32	32	-	-
中民里	27	27	-	-
中崙里	16	16	-	-
中榮里	31	31	-	-
五福里	37	37	-	-
天興里	32	32	-	-
正義里	49	47	2	-
老爺里	39	39	-	-
武漢里	34	34	-	-
武慶里	19	19	-	-
保安里	27	26	1	-
南成里	44	43	1	-
南和里	24	24	-	-
海洋里	32	31	1	-
國光里	27	27	-	-
國泰里	27	27	-	-
國富里	18	18	-	-
國隆里	25	25	-	-
富甲里	17	17	-	-
富榮里	15	15	-	-
善美里	32	31	1	-
新甲里	17	17	-	-

資料來源：本所民政課

異動概況(續2)

單位：鄰

與現有鄰長數不符原因				當月行政區域 調整增加鄰數	備註
未補聘	死亡未補聘	任期屆滿未遴聘	其他		
-	-	-	-	-	-
-	-	-	-	-	-
-	-	-	-	-	-
-	-	-	-	-	-
-	-	-	-	-	-
-	-	-	-	-	-
-	-	-	-	-	-
-	-	-	-	-	-
-	-	-	-	-	-
-	-	-	-	-	-
-	-	-	-	-	-
1	-	-	1	-	-
-	-	-	-	-	-
-	-	-	-	-	-
-	-	-	-	-	-
-	-	-	-	1	-
-	-	-	-	1	-
-	-	-	-	-	-
-	-	-	1	-	-
-	-	-	-	-	-
-	-	-	-	-	-
-	-	-	-	-	-
-	-	-	-	-	-
-	-	-	-	-	-
-	-	-	1	-	-
-	-	-	-	-	-

表 3-8 鄰長

年底及里別	現有鄰數	當年底 實有鄰長數	當年底實有鄰長數	
			合計	空鄰
新武里	15	15	-	-
新泰里	30	30	-	-
新強里	33	33	-	-
新富里	25	25	-	-
新樂里	24	24	-	-
過埤里	47	46	1	-
福祥里	23	23	-	-
福誠里	34	34	-	-
福興里	50	50	-	-
龍成里	18	17	1	-
鎮南里	37	36	1	-

資料來源：本所民政課

異動概況(續完)

單位：鄰

與現有鄰長數不符原因				當月行政區域 調整增加鄰數	備註
未補聘	死亡未補聘	任期屆滿未遴聘	其他		
-	-	-	-	-	-
-	-	-	-	-	-
-	-	-	-	-	-
-	-	-	-	-	-
-	-	-	-	-	-
1	-	-	-	-	-
-	-	-	-	-	-
-	-	-	-	-	-
-	-	-	1	-	-
1	-	-	-	-	-

肆、農 林 漁 牧

表 4-1 耕地

年底別	總計	耕作地	
		合計	小計
民國100年 2011
民國101年 2012
民國102年 2013
民國103年 2014	233.48	188.76	146.67
民國104年 2015	233.48	188.76	146.67
民國105年 2016	223.48	186.83	146.68
民國106年 2017	223.48	192.47	152.51
民國107年 2018	233.48	192.47	152.86
民國108年 2019	233.48	185.11	138.60
民國109年 2020	233.48	185.11	145.50
民國110年 2021	233.48	185.11	145.50
民國111年 2022	233.48	185.11	145.50
民國112年 2023	233.48	183.27	143.63

資料來源：行政院農業委員會、高雄市政府農業局

面積

單位：公頃

耕作地				長期耕作地	長期休閒地
短期耕作地			長期耕作地		
水稻	水稻以外之短期作	短期休閒			
...	
...	
...	
20.98	13.92	111.77	42.09	44.72	
20.98	13.92	111.77	42.09	44.72	
21.21	13.98	111.49	40.15	46.65	
18.99	13.98	119.54	39.96	41.01	
20.07	13.98	118.81	39.61	41.01	
20.07	13.32	105.21	46.51	48.37	
16.54	13.52	115.44	39.61	48.37	
17.65	13.52	114.33	39.61	48.37	
15.28	13.52	116.70	39.61	48.37	
13.14	13.52	116.97	39.64	50.21	

伍、工商業及區建設

表 5-1 營運中

年底別	總計	食品	飲料及菸草 製造業	紡織業	成衣及服飾品 製造業	皮革、毛皮及 其製品製造業
民國101年 2012	362	42	2	3	6	1
民國102年 2013	365	41	3	3	6	1
民國103年 2014	372	49	4	3	7	1
民國104年 2015	391	57	3	4	7	-
民國105年 2016	404	63	5	4	7	-
民國106年 2017	403	65	5	4	6	-
民國107年 2018	407	71	5	5	7	-
民國108年 2019	395	72	4	6	6	1
民國109年 2020	399	77	4	7	6	-
民國110年 2021	400	78	4	4	6	1
民國111年 2022	406	86	4	5	6	1
民國112年 2023	406	86	4	5	6	1

資料來源：經濟部。

工廠家數

單位：家

木竹製品 製造業	紙漿、紙及 紙製品製造 業	印刷及資料 儲存媒體 複製業	石油及煤製 品製造業	化學材料 製造業	化學製品 製造業	藥品及醫用 化學製品製 造業	橡膠製品 製造業
1	7	10	-	2	9	1	11
1	7	9	-	2	12	-	11
1	7	8	-	2	11	-	11
1	11	9	-	3	10	-	10
1	10	10	-	3	11	-	10
1	10	10	-	1	14	-	11
1	11	10	-	1	14	-	11
1	10	10	-	1	14	-	11
1	10	10	-	1	14	-	11
1	10	11	-	1	14	-	12
1	10	11	-	1	15	-	12
1	10	11	-	1	15	-	12

表 5-1 營運中

年底別	塑膠製品 製造業	非金屬礦物 製品製造業	基本金屬 製造業	金屬製品 製造業	電子零 組件製造業	電腦、電子產 品及光學製品 製造業
民國101年 2012	18	6	2	69	15	17
民國102年 2013	17	6	2	71	16	17
民國103年 2014	17	7	2	70	16	17
民國104年 2015	17	8	11	69	18	11
民國105年 2016	17	9	11	66	20	11
民國106年 2017	16	9	10	65	20	10
民國107年 2018	18	9	10	64	19	10
民國108年 2019	16	9	10	65	17	9
民國109年 2020	16	8	10	63	18	9
民國110年 2021	16	8	9	64	18	9
民國111年 2022	18	8	9	61	17	10
民國112年 2023	18	8	9	61	17	10

工廠家數(續)

單位：家

電力設備 製造業	機械設備 製造業	汽車及其零 件 製造業	其他運輸工 具 及其零件 製造業	家具 製造業	其他 製造業	產業用機械 設備維修及 安裝業	非製造業
17	74	20	10	3	10	6	-
18	76	16	9	3	10	7	1
19	75	16	10	3	9	7	-
20	88	13	5	5	11	-	-
21	88	15	5	6	11	-	-
21	89	15	5	6	10	-	-
21	85	12	6	6	11	-	-
21	79	12	6	5	11	-	-
21	76	12	6	5	14	-	-
22	74	12	5	5	16	-	-
20	76	12	5	6	12	-	-
20	76	12	5	6	12	-	-

表 5-2 自來水

年底別	人數 (人)	
	行政區域人數 (A)	供水區域人數
民國100年 2011	345,346	345,346
民國101年 2012	349,816	349,816
民國102年 2013	352,574	352,574
民國103年 2014	354,093	354,093
民國104年 2015	356,320	356,320
民國105年 2016	357,768	357,768
民國106年 2017	359,120	329,120
民國107年 2018	359,519	359,519
民國108年 2019	359,882	359,882
民國109年 2020	359,576	359,576
民國110年 2021	357,946	357,946
民國111年 2022	356,016	356,016
民國112年 2023	356,536	356,536

資料來源：臺灣自來水股份有限公司

供水普及率

人數 (人)	供水普及率 B/A*100 (%)
實際供水人數 (B)	
341,242	98.81
345,881	98.88
349,004	98.99
350,715	99.05
352,974	99.06
354,448	99.07
355,833	99.08
356,232	99.09
356,620	99.09
357,678	99.47
356,310	99.54
354,361	99.54
354,879	99.54

陸、金融財稅

表 6-1 歲入預決

1.預算				
年度別	總 計	稅課收入	罰款及賠償收入	規費收入
民國100年 2011	117,225	-	674	27,400
民國101年 2012	32,010	-	10	27,400
民國102年 2013	6,769	-	10	2,910
民國103年 2014	7,381	-	2,960	-
民國104年 2015	3,159	-	2,690	-
民國105年 2016	13,259	-	-	2,655
民國106年 2017	9,341	-	-	2,665
民國107年 2018	9,443	-	-	2,755
民國108年 2019	7,900	-	80	2,755
民國109年 2020	8,454	-	51	3,312
民國110年 2021	8,324	-	131	3,627
民國111年 2022	10,317	-	59	3,384
民國112年 2023	12,207	-	59	3,384

資料來源：本所會計室。

算—按來源別分

1.預算

單位：新臺幣千元

財產收入	營業盈餘及事業收入	補助收入	捐獻及贈與收入	其他收入
-	-	89,151	-	-
-	-	4,600	-	-
1,200	-	1,249	-	1,400
-	-	4,421	-	-
-	-	449	-	20
5	-	449	8,750	1,400
8	-	449	4,600	1,619
20	-	449	4,600	1,619
20	-	26	4,600	419
29	-	493	4,150	419
33	-	-	4,150	383
254	-	2,000	4,245	375
254	-	3,985	4,150	375

表 6-1 歲入預決

2.決算				
年度別	總 計	稅課收入	罰款及賠償收入	規費收入
民國100年 2011	31,570	-	235	18,062
民國101年 2012	12,545	-	899	2,764
民國102年 2013	18,108	-	327	2,715
民國103年 2014	10,042	-	123	2,602
民國104年 2015	12,281	-	104	2,823
民國105年 2016	13,916	-	123	3,557
民國106年 2017	8,925	-	130	3,138
民國107年 2018	9,093	-	22	3,307
民國108年 2019	8,345	-	131	3,625
民國109年 2020	8,256	-	24	3,200
民國110年 2021	7,798	-	16	3,292
民國111年 2022	9,708	-	137	2,967
民國112年 2023	11,659	-	12	3,321

資料來源：本所會計室。

算—按來源別分(續)

2.決算

單位：新臺幣千元

財產收入	營業盈餘及事業收入	補助收入	捐獻及贈與收入	其他收入
1,200	-	5,584	-	6,489
1,200	-	4,473	-	3,209
1,200	-	1,233	-	12,633
809	-	4,402	-	2,106
51	-	448	-	8,855
19	-	319	8,300	1,598
43	-	449	4,150	1,015
26	-	449	4,150	1,139
30	-	26	4,150	383
87	-	469	4,150	326
46	-	-	4,150	294
195	-	1,961	4,078	370
237	-	3,645	4,150	294

表 6-2 歲出預決算

年度別	1.預算				
	總計	政權行使支出	行政支出	民政支出	財務支出
民國100年 2011	523,810	-	-	390,324	-
民國101年 2012	459,847	-	-	323,369	-
民國102年 2013	339,953	-	-	300,634	-
民國103年 2014	344,480	-	-	302,985	-
民國104年 2015	332,342	-	-	265,705	-
民國105年 2016	345,940	-	-	286,296	-
民國106年 2017	334,506	-	-	273,612	-
民國107年 2018	337,182	-	-	273,838	-
民國108年 2019	342,893	-	-	278,900	-
民國109年 2020	359,611	-	-	300,712	-
民國110年 2021	362,258	-	-	299,751	-
民國111年 2022	339,226	-	-	280,054	-
民國112年 2023	356,216	-	-	298,768	-

資料來源：本所會計室。

備註：基層建設小型工程預算於民國104年起改列交通支出。

一按政事別分

1.預算

單位：新臺幣千元

教育支出	文化支出	農業支出	工業支出	交通支出
-	-	-	-	93,111
-	-	-	-	97,173
-	-	-	-	-
-	-	-	-	-
-	-	-	-	21,592
-	-	-	-	15,100
-	-	-	-	19,432
-	-	-	-	15,810
-	-	-	-	19,147
-	-	-	-	18,573
-	-	-	-	18,765
-	-	-	-	19,164
-	-	-	-	19,165

表6-2 歲出預決算

1.預算

年度別	其他經濟服務支出	社會保險支出	社會救助支出	福利服務支出
民國100年 2011	-	-	-	-
民國101年 2012	-	-	-	-
民國102年 2013	-	-	-	-
民國103年 2014	-	-	-	-
民國104年 2015	-	-	-	-
民國105年 2016	-	-	-	-
民國106年 2017	-	-	-	-
民國107年 2018	-	-	-	-
民國108年 2019	-	-	-	-
民國109年 2020	-	-	-	-
民國110年 2021	-	-	-	-
民國111年 2022	-	-	-	-
民國112年 2023	-	-	-	-

一按政事別分(續1)

1.預算					單位：新臺幣千元
社區發展支出	環境保護支出	退休撫卹給付支出	第二預備金	其他支出	
-	-	33,079	-	7,296	
-	-	35,967	-	3,338	
-	-	36,352	-	2,967	
-	-	36,286	-	5,209	
-	-	37,002	-	8,043	
-	-	38,374	-	6,170	
-	-	37,629	-	3,833	
-	-	40,277	-	7,257	
-	-	37,564	-	7,282	
-	-	36,899	-	3,427	
-	-	41,754	-	1,988	
-	-	37,831	-	2,177	
-	-	36,846	-	1,437	

表 6-2 歲出預決算

2.決算					
年度別	總計	政權行使支出	行政支出	民政支出	財務支出
民國100年 2011	412,854	-	-	290,963	-
民國101年 2012	414,708	-	-	303,183	-
民國102年 2013	328,793	-	-	289,548	-
民國103年 2014	336,850	-	-	295,355	-
民國104年 2015	332,342	-	-	265,705	-
民國105年 2016	333,627	-	-	277,113	-
民國106年 2017	327,781	-	-	269,272	-
民國107年 2018	330,816	-	-	269,053	-
民國108年 2019	330,490	-	-	268,352	-
民國109年 2020	350,856	-	-	292,121	-
民國110年 2021	357,185	-	-	295,125	-
民國111年 2022	335,500	-	-	276,328	-
民國112年 2023	345,125	-	-	288,637	-

資料來源：本所會計室。

備註：基層建設小型工程預算於民國104年起改列交通支出。

一按政事別分(續2)

2.決算

單位：新臺幣千元

教育支出	文化支出	農業支出	工業支出	交通支出
-	-	-	-	83,278
-	-	-	-	72,494
-	-	-	-	-
-	-	-	-	-
-	-	-	-	21,592
-	-	-	-	11,970
-	-	-	-	17,047
-	-	-	-	14,229
-	-	-	-	17,693
-	-	-	-	18,409
-	-	-	-	18,318
-	-	-	-	19,164
-	-	-	-	18,257

表6-2 歲出預決算

2.決算				
年度別	其他經濟服務支出	社會保險支出	社會救助支出	福利服務支出
民國100年 2011	-	-	-	-
民國101年 2012	-	-	-	-
民國102年 2013	-	-	-	-
民國103年 2014	-	-	-	-
民國104年 2015	-	-	-	-
民國105年 2016	-	-	-	-
民國106年 2017	-	-	-	-
民國107年 2018	-	-	-	-
民國108年 2019	-	-	-	-
民國109年 2020	-	-	-	-
民國110年 2021	-	-	-	-
民國111年 2022	-	-	-	-
民國112年 2023	-	-	-	-

一按政事別分(續完)

2.決算

單位：新臺幣千元

社區發展支出	環境保護支出	退休撫卹給付支出	第二預備金	其他支出
-	-	33,079	-	5,534
-	-	35,967	-	3,064
-	-	36,352	-	2,893
-	-	36,286	-	5,209
-	-	37,002	-	8,043
-	-	38,374	-	6,170
-	-	37,629	-	3,833
-	-	40,277	-	7,257
-	-	37,564	-	6,881
-	-	36,899	-	3,427
-	-	41,754	-	1,988
-	-	37,831	-	2,177
-	-	36,846	-	1,385

表 6-3 經費預決算數額

年度別	類別	總計	行政管理	業務管理
民國100年 2011	預算數	523,810	185,929	204,395
	決算數	412,854	173,628	117,335
民國101年 2012	預算數	459,847	187,335	118,943
	決算數	414,708	178,693	109,421
民國102年 2013	預算數	339,953	176,750	109,884
	決算數	328,793	174,371	105,335
民國103年 2014	預算數	344,480	174,166	106,149
	決算數	336,850	173,119	102,520
民國104年 2015	預算數	332,342	167,379	98,326
	決算數	318,763	163,307	95,187
民國105年 2016	預算數	345,940	167,861	118,435
	決算數	333,627	164,899	112,214
民國106年 2017	預算數	334,506	166,663	106,949
	決算數	327,781	166,322	102,950
民國107年 2018	預算數	337,182	167,331	106,507
	決算數	330,816	167,526	101,527
民國108年 2019	預算數	342,893	172,655	106,245
	決算數	330,490	166,819	101,533
民國109年 2020	預算數	359,611	171,297	129,415
	決算數	350,856	166,917	125,204
民國110年 2021	預算數	362,258	172,350	127,401
	決算數	357,185	171,656	123,470
民國111年 2022	預算數	339,226	173,580	106,474
	決算數	335,500	172,146	104,182

資料來源：本所會計室

一按工作計畫別分

單位：新臺幣千元

公園綠地與道路 養護	小型工程	退撫金	災害準備金	公務人員待遇福利
93,111	-	33,079	3,840	3,456
83,278	-	33,079	2,078	3,456
97,173	17,091	35,967	1,500	1,838
72,494	15,069	35,967	1,226	1,838
-	14,000	36,352	1,405	1,562
-	9,843	36,352	1,330	1,562
-	22,670	36,286	2,000	3,209
-	19,716	36,286	2,000	3,209
-	21,592	37,002	2,415	5,628
-	15,663	37,002	1,976	5,628
-	15,100	38,374	1,819	4,351
-	11,970	38,374	1,819	4,351
-	19,432	37,629	405	3,428
-	17,047	37,629	405	3,428
-	15,810	40,277	1,436	5,821
-	14,229	40,277	1,436	5,821
-	19,147	37,564	6,159	1,123
-	17,693	37,564	5,758	1,123
-	18,573	36,899	1,958	1,469
-	18,409	36,899	1,958	1,469
-	18,765	40,785	1,988	969
-	18,317	40,785	1,988	969
-	19,164	36,588	2,177	1,243
-	19,164	36,588	2,177	1,243

表 6-3 經費預決算數額

年度別	類別	總計	行政管理	業務管理
民國112年 2023	預算數	356,216	188,834	109,934
	決算數	345,125	182,244	106,393

資料來源：本所會計室

一按工作計畫別分(續)

單位：新臺幣千元

公園綠地與道路 養護	小型工程	退撫金	災害準備金	公務人員待遇福利
-	19,165	35,538	1,437	1,308
-	18,257	35,538	1,385	1,308

表 6-4 經費預決算數額

年度別	類別	總計	經	
			人事費	業務費
民國100年 2011	預算數	523,810	162,723	134,441
	決算數	412,854	154,530	121,822
民國101年 2012	預算數	459,847	153,612	149,559
	決算數	414,708	147,771	140,171
民國102年 2013	預算數	339,953	143,610	70,412
	決算數	328,793	143,286	65,522
民國103年 2014	預算數	344,480	143,902	59,938
	決算數	336,850	143,899	57,949
民國104年 2015	預算數	332,342	145,897	64,760
	決算數	318,763	145,441	58,032
民國105年 2016	預算數	345,940	146,099	79,731
	決算數	333,627	145,966	72,154
民國106年 2017	預算數	334,506	143,986	110,852
	決算數	327,781	143,956	107,325
民國107年 2018	預算數	337,182	149,027	112,508
	決算數	330,816	149,023	108,154
民國108年 2019	預算數	342,893	145,210	124,769
	決算數	330,490	141,742	117,760
民國109年 2020	預算數	359,611	143,815	144,890
	決算數	350,856	141,692	138,629
民國110年 2021	預算數	318,516	107,126	136,038
	決算數	313,443	107,105	132,179
民國111年 2022	預算數	335,849	139,960	122,346
	決算數	295,492	105,302	117,459

資料來源：本所會計室

—按用途別科目分

單位：新臺幣千元

常 門			資 本 門		
獎補助費	債務費	預備金	設備及投資	獎補助費	預備金
106,627	-	250	119,769	-	-
104,738	-	-	31,764	-	-
109,483	-	200	46,993	-	-
106,608	-	-	20,158	-	-
108,276	-	-	17,655	-	-
106,678	-	-	13,307	-	-
107,889	-	-	32,751	-	-
104,932	-	-	30,070	-	-
98,105	-	-	23,580	-	-
97,641	-	-	17,649	-	-
98,172	-	-	21,938	-	-
97,598	-	-	17,909	-	-
56,283	-	-	23,385	-	-
56,030	-	-	20,470	-	-
56,174	-	-	19,473	-	-
55,889	-	-	17,750	-	-
56,174	-	-	16,740	-	-
55,703	-	-	15,285	-	-
50,040	-	-	20,866	-	-
49,615	-	-	20,920	-	-
50,034	-	-	25,318	-	-
49,557	-	-	24,603	-	-
49,860	-	-	23,683	-	-
49,383	-	-	23,348	-	-

表 6-4 經費預決算數額

年度別	類別	總計	經	
			人事費	業務費
民國112年 2023	預算數	356,216	150,032	128,008
	決算數	345,125	147,793	121,521

資料來源：本所會計室

—按用途別科目分

單位：新臺幣千元

常 門			資 本 門		
獎補助費	債務費	預備金	設備及投資	獎補助費	預備金
50,759	-	-	27,417	-	-
49,753	-	-	26,058	-	-

柒、教育文化

表 7-1 境內國民

學年度及學校別	校數 (所)	教師數(人)			職員數(人)			班級數(班)			
		合計	男	女	合計	男	女	合計	七年級	八年級	九年級
100學年度 SY2011	9	824	247	577	85	7	78	436	138	149	149
101學年度 SY2012	9	854	251	603	90	14	76	432	145	138	149
102學年度 SY2013	10	862	257	605	90	13	77	427	144	144	139
103學年度 SY2014	10	861	250	611	95	15	80	417	128	144	145
104學年度 SY2015	10	824	243	581	86	16	70	399	126	129	144
105學年度 SY2016	8	767	219	548	95	24	71	370	114	126	130
106學年度 SY2017	8	863	253	610	125	33	92	357	116	114	127
107學年度 SY2018	9	723	215	508	94	22	72	345	114	116	115
108學年度 SY2019	9	752	222	530	95	24	71	343	111	114	118
109學年度 SY2020	8	730	221	509	93	22	71	336	111	111	114
110學年度 SY2021	8	-	-	-	-	-	-	47	16	15	16
111學年度 SY2022	8	725	215	510	91	16	75	282	91	94	97
112學年度 SY2023	8	726	211	515	87	18	69	277	90	91	96
私立正義高中附設國中部	-	-	-	-	-	-	-	8	3	2	3
市立福誠高中附設國中部	-	-	-	-	-	-	-	39	13	13	13
市立鳳西國中	1	131	33	98	14	2	12	49	15	17	17
市立五甲國中	1	82	28	54	9	3	6	29	9	8	12
市立鳳甲國中	1	126	39	87	15	3	12	51	17	17	17
市立鳳山國中	1	159	40	119	16	3	13	63	21	21	21
市立忠孝國中	1	34	11	23	6	3	3	12	4	4	4
市立青年國中	1	119	31	88	13	2	11	46	15	15	16
市立中崙國中	1	19	7	12	6	1	5	6	2	2	2
市立鳳翔國中	1	56	22	34	8	1	7	21	7	7	7

資料來源：高雄市政府教育局。

中學概況

學生數(人)									上學年度畢業生數(人)		
合計			七年級		八年級		九年級				
計	男	女	男	女	男	女	男	女	合計	男	女
13,816	7,220	6,596	2,146	2,040	2,421	2,165	2,653	2,391	4,973	2,632	2,341
13,354	6,997	6,357	2,428	2,164	2,148	2,037	2,421	2,156	4,981	2,613	2,368
13,044	6,796	6,248	2,230	2,045	2,420	2,154	2,146	2,049	4,537	2,394	2,143
12,547	6,601	5,946	1,955	1,747	2,235	2,046	2,411	2,153	4,135	2,116	2,019
11,610	6,093	5,517	1,889	1,726	1,952	1,747	2,252	2,044	4,454	2,351	2,103
10,579	5,584	4,995	1,726	1,522	1,896	1,730	1,962	1,743	4,177	2,162	2,015
10,164	5,339	4,825	1,723	1,557	1,708	1,534	1,908	1,734	3,782	2,005	1,777
9,728	5,130	4,598	1,689	1,537	1,727	1,539	1,714	1,522	3,586	1,866	1,720
9,620	5,095	4,525	1,670	1,429	1,690	1,548	1,735	1,548	3,170	1,666	1,504
9,476	5,039	4,437	1,676	1,467	1,676	1,423	1,687	1,547	3,231	1,694	1,537
1,330	673	657	232	231	208	193	233	233	490	267	223
7,396	3,816	3,580	1,103	1,061	1,310	1,289	1,403	1,230	2,602	1,417	1,185
6,929	3,561	3,368	1,155	1,035	1,102	1,058	1,304	1,275	2,603	1,383	1,220
236	132	104	48	49	36	23	48	32	79	48	31
1,094	541	553	184	182	172	170	185	201	411	219	192
1,273	669	604	200	171	217	216	252	217	498	257	241
694	344	350	107	102	106	104	131	144	270	131	139
1,197	635	562	198	182	193	163	244	217	485	246	239
1,524	751	773	264	224	215	250	272	299	576	313	263
193	111	82	44	28	38	21	29	33	61	38	23
1,207	631	576	191	193	206	157	234	226	428	256	172
108	57	51	21	20	14	15	22	16	41	19	22
733	363	370	130	115	113	132	120	123	244	123	121

表 7-2 境內國民

學年度別及學校別	校數(所)	教師數(人)			職員數(人)		
		合計	男	女	合計	男	女
100 學年 SY 2011	22	1,200	328	872	76	6	70
101 學年 SY 2012	22	1,173	313	860	76	8	68
102 學年 SY 2013	22	1,167	296	871	87	12	75
103 學年 SY 2014	22	1,223	304	919	92	13	79
104 學年 SY 2015	22	1,210	306	904	92	13	79
105 學年 SY 2016	22	1,125	287	838	94	14	80
106 學年 SY 2017	22	1,205	316	889	127	16	111
107 學年 SY 2018	22	1,160	301	859	95	13	82
108 學年 SY 2019	22	1,169	312	857	100	17	83
109 學年 SY 2020	22	1,147	297	850	95	16	79
110 學年 SY 2021	22	1,158	307	851	97	16	81
111 學年 SY 2022	22	1,186	315	871	96	16	80
112 學年 SY 2023	22	1,224	332	892	99	18	81
市立鳳山國小	1	44	10	34	4	1	3
市立大東國小	1	19	8	11	3	-	3
市立文山國小	1	48	12	36	4	-	4
市立鳳山區中正國小	1	72	22	50	4	2	2
市立五甲國小	1	24	8	16	4	-	4
市立曹公國小	1	28	8	20	3	1	2
市立誠正國小	1	13	2	11	2	-	2
市立南成國小	1	75	23	52	5	1	4
市立五福國小	1	76	23	53	5	2	3

資料來源：高雄市政府教育局。

小學概況

班級數(班)						
合計	一年級	二年級	三年級	四年級	五年級	六年級
748	113	109	125	124	135	142
721	111	113	112	126	124	135
698	111	112	115	112	125	123
687	110	112	115	115	112	123
671	108	111	114	116	111	111
659	95	108	112	114	119	111
643	102	95	106	110	112	118
658	122	99	93	112	116	116
660	117	122	102	93	112	114
652	111	116	121	100	95	109
655	116	111	117	120	99	92
675	112	116	112	117	121	97
685	108	112	114	111	120	120
23	4	3	4	4	4	4
11	2	2	1	2	2	2
23	3	4	4	3	4	5
41	7	7	7	7	7	6
13	2	2	2	2	3	2
13	3	2	2	2	2	2
7	1	1	1	1	1	2
42	6	6	7	6	9	8
43	6	7	8	7	8	7

表 7-2 境內國民

學年度別及學校別	學生數 (人)						
	合計			一年級		二年級	
	計	男	女	男	女	男	女
100 學年 SY 2011	12,703	6,641	6,062	881	839	951	890
101 學年 SY 2012	11,754	6,124	5,630	880	800	876	839
102 學年 SY 2013	10,964	5,680	5,284	843	790	881	794
103 學年 SY 2014	10,530	5,447	5,083	858	834	846	790
104 學年 SY 2015	17,384	8,973	8,411	1,405	1,399	1,500	1,371
105 學年 SY 2016	16,933	8,729	8,204	1,219	1,175	1,403	1,405
106 學年 SY 2017	16,332	8,402	7,930	1,352	1,206	1,215	1,167
107 學年 SY 2018	16,513	8,523	7,990	1,596	1,453	1,306	1,184
108 學年 SY 2019	16,658	8,534	8,124	1,537	1,529	1,613	1,459
109 學年 SY 2020	16,534	8,457	8,077	1,478	1,375	1,526	1,507
110 學年 SY 2021	16,693	8,602	8,091	1,536	1,409	1,479	1,383
111 學年 SY 2022	17,358	8,980	8,378	1,560	1,411	1,548	1,430
112 學年 SY 2023	17,727	9,172	8,555	1,468	1,347	1,556	1,413
市立鳳山國小	549	287	262	57	46	50	32
市立大東國小	205	107	98	22	15	15	19
市立文山國小	516	257	259	38	31	40	43
市立鳳山區中正國小	1,036	545	491	91	83	91	94
市立五甲國小	267	153	114	26	29	28	15
市立曹公國小	258	128	130	24	33	22	24
市立誠正國小	123	65	58	6	9	13	7
市立南成國小	1,136	590	546	88	85	89	85
市立五福國小	1,143	579	564	97	79	100	98

資料來源：高雄市政府教育局。

小學概況(續1)

學生數 (人)								上學年度畢業生數(人)		
三年級		四年級		五年級		六年級		合計	男	女
男	女	男	女	男	女	男	女			
1,027	979	1,099	1,017	1,299	1,137	1,384	1,200	2,386	1,222	1,164
960	866	1,022	978	1,104	1,014	1,282	1,133	2,575	1,372	1,203
880	844	959	870	1,016	975	1,101	1,011	2,410	1,281	1,129
866	791	902	833	953	861	1,022	974	2,114	1,102	1,012
1,522	1,385	1,520	1,450	1,528	1,390	1,498	1,416	3,254	1,657	1,597
1,513	1,369	1,534	1,398	1,529	1,455	1,531	1,402	2,909	1,496	1,413
1,347	1,363	1,477	1,378	1,482	1,371	1,529	1,445	2,949	1,528	1,421
1,200	1,176	1,400	1,399	1,495	1,376	1,526	1,402	2,963	1,521	1,442
1,303	1,183	1,190	1,180	1,398	1,407	1,493	1,366	2,941	1,532	1,409
1,597	1,437	1,272	1,179	1,196	1,171	1,388	1,408	2,847	1,491	1,356
1,534	1,510	1,586	1,444	1,268	1,172	1,199	1,173	2,787	1,386	1,401
1,467	1,405	1,544	1,512	1,595	1,447	1,266	1,173	2,378	1,203	1,175
1,540	1,422	1,473	1,402	1,540	1,515	1,595	1,456	2,443	1,268	1,175
48	39	41	45	49	55	42	45	78	33	45
12	10	17	17	15	18	26	19	35	22	13
42	50	44	45	42	47	51	43	87	43	44
97	66	87	78	101	93	78	77	171	103	68
29	12	16	22	30	21	24	15	37	25	12
28	13	24	21	10	26	20	13	27	13	14
10	5	13	12	6	10	17	15	13	11	2
110	84	75	93	113	111	115	88	150	68	82
114	91	85	100	86	104	97	92	125	65	60

表 7-2 境內國民

學校別	校數(所)	教師數(人)			職員數(人)		
		合計	男	女	合計	男	女
市立鳳山區中山國小	1	42	7	35	4	-	4
市立新甲國小	1	137	28	109	8	-	8
市立鳳山區忠孝國小	1	54	12	42	5	1	4
市立鎮北國小	1	42	12	30	4	-	4
市立鳳西國小	1	87	26	61	6	3	3
市立文德國小	1	98	31	67	7	-	7
市立瑞興國小	1	84	20	64	6	1	5
市立正義國小	1	34	13	21	4	-	4
市立福誠國小	1	44	10	34	4	-	4
市立過埤國小	1	58	17	41	4	1	3
市立中崙國小	1	30	9	21	4	2	2
市立文華國小	1	52	13	39	4	-	4
市立鳳翔國小	1	63	18	45	5	3	2

資料來源：高雄市政府教育局。

小學概況(續2)

班級數(班)						
合計	一年級	二年級	三年級	四年級	五年級	六年級
23	4	4	3	4	3	5
80	12	13	13	13	14	15
30	5	4	5	6	5	5
24	4	5	4	4	4	3
48	7	8	8	7	9	9
55	9	9	10	9	9	9
48	7	9	8	8	8	8
18	3	3	3	3	4	2
25	4	4	4	4	4	5
34	5	5	6	5	5	8
16	3	3	3	2	3	2
32	5	5	5	6	6	5
36	6	6	6	6	6	6

表 7-2 境內國民

學校別	學生數 (人)						
	合計			一年級		二年級	
	計	男	女	男	女	男	女
市立鳳山區中山國小	561	296	265	37	44	59	52
市立新甲國小	2,216	1,172	1,044	182	136	211	154
市立鳳山區忠孝國小	745	402	343	73	54	43	53
市立鎮北國小	621	337	284	50	58	70	57
市立鳳西國小	1,321	670	651	107	90	120	108
市立文德國小	1,514	791	723	126	123	137	105
市立瑞興國小	1,272	625	647	103	85	115	125
市立正義國小	383	213	170	21	32	46	26
市立福誠國小	613	314	299	43	56	62	38
市立過埤國小	952	501	451	71	74	70	75
市立中崙國小	337	153	184	37	36	21	39
市立文華國小	917	454	463	85	60	69	75
市立鳳翔國小	1,042	533	509	84	89	85	89

小學概況(續完)

學生數 (人)								上學年度畢業生數(人)		
三年級		四年級		五年級		六年級		合計	男	女
男	女	男	女	男	女	男	女			
43	38	56	40	45	36	56	55	87	39	48
173	186	195	172	197	195	214	201	300	152	148
65	62	81	59	62	65	78	50	114	63	51
54	56	56	37	62	39	45	37	55	26	29
106	108	101	94	113	117	123	134	153	83	70
146	133	122	127	125	115	135	120	186	99	87
106	110	102	119	99	105	100	103	189	98	91
36	33	31	26	55	33	24	20	65	35	30
47	48	50	47	49	54	63	56	81	34	47
91	83	80	65	75	69	114	85	129	70	59
25	34	26	17	23	37	21	21	43	17	26
65	80	82	82	83	91	70	75	144	79	65
93	81	89	84	100	74	82	92	174	90	84

生 衛、捌

表 8-1 醫療機構及其他醫事

年底別	總計	醫師	中醫師	牙醫師	藥師	藥劑生
民國100年 2011	2,006	285	85	196	331	91
民國101年 2012	2,099	291	88	191	350	93
民國102年 2013	2,153	305	100	204	351	95
民國103年 2014	2,194	313	100	210	352	98
民國104年 2015	2,339	331	104	224	361	103
民國105年 2016	2,415	336	108	226	372	110
民國106年 2017	2,435	342	116	225	378	104
民國107年 2018	2,525	345	116	228	380	103
民國108年 2019	2,619	349	111	243	387	99
民國109年 2020	2,621	359	115	251	409	98
民國110年 2021	2,941	378	119	264	417	99
民國111年 2022	2,251	394	120	263	201	46
民國112年 2023	2,861	394	120	263	412	90

資料來源：衛生福利部

機構開(執)業醫事人員數

單位：人

醫事檢驗師	醫事檢驗生	醫事放射師	醫事放射士	護理師	護士	助產師
24	1	9	8	525	310	-
22	-	7	8	598	297	-
24	-	15	4	602	283	-
24	-	17	4	642	251	-
25	-	14	4	695	264	-
28	-	16	4	726	260	-
28	-	17	4	737	248	-
31	-	17	4	795	254	-
31	-	16	4	813	243	-
30	-	16	4	837	241	-
34	-	21	4	973	245	-
24	-	22	2	792	189	-
32	-	22	4	1,002	243	-

表 8-1 醫療機構及其他醫事

年底別	助產士	鑲牙生	營養師	物理治療師	物理治療生	職能治療師
民國100年 2011	3	-	22	28	52	11
民國101年 2012	2	-	23	38	48	13
民國102年 2012	2	-	22	48	46	13
民國103年 2013	1	-	21	59	36	19
民國104年 2014	2	-	23	79	36	22
民國105年 2016	-	-	25	91	32	26
民國106年 2017	2	-	22	90	33	30
民國107年 2018	2	-	27	92	35	31
民國108年 2019	2	-	30	85	37	28
民國109年 2020	1	-	29	93	36	30
民國110年 2021	1	-	29	94	36	35
民國111年 2022	1	-	18	85	36	28
民國112年 2023	1	-	30	104	36	34

機構開(執)業醫事人員數(續)

單位：人

職能治療生	臨床心理師	諮商心理師	呼吸治療師	語言治療師	聽力師	牙體技術師	牙體技術生
3	4	7	10	1	-	-	-
4	4	7	10	1	-	-	4
4	2	12	11	2	-	1	7
4	4	12	10	4	-	3	10
3	5	15	10	6	-	2	11
3	8	12	11	8	-	3	10
3	9	11	11	9	-	6	10
3	11	12	11	11	-	5	12
3	14	16	11	12	-	7	12
3	16	17	11	10	-	3	12
3	7	13	12	11	-	4	13
3	3	-	11	13	-	-	-
3	11	16	11	14	-	6	13

表 8-2 醫療院所數

年底別	醫療院所家數			醫療院所病床數	醫院開放病床數										
	合計	醫院	診所		一般病床						特殊病床				
					合計	急性病床		慢性病床			合計	加護病床	燒傷病床	嬰兒病床	
						急性一般病床	精神急性一般病床	慢性一般病床	精神慢性一般病床	慢性結核病床					漢生病病床
民國101年 2012	353	8	345	1,112	249	249	-	-	-	-	-	229	16	-	-
民國102年 2013	362	8	354	1,092	249	249	-	-	-	-	-	233	16	-	-
民國103年 2014	359	8	351	1,135	249	249	-	-	-	-	-	234	16	-	-
民國104年 2015	369	8	351	1,135	249	249	-	-	-	-	-	234	16	-	-
民國105年 2016	374	7	367	1,107	239	239	-	-	-	-	-	227	16	-	-
民國106年 2017	378	7	371	1,063	239	239	-	-	-	-	-	219	16	-	-
民國107年 2018	376	7	369	1,086	239	239	-	-	-	-	-	219	16	-	-
民國108年 2019	382	7	375	1,046	239	239	-	-	-	-	-	219	16	-	-
民國109年 2020	389	7	382	1,032	239	239	-	-	-	-	-	219	16	-	-
民國110年 2021	392	7	385	1,063	280	280	-	-	-	-	-	226	20	-	-
民國111年 2022	387	8	379	1,046	300	300	-	-	-	-	-	-	20	-	-
民國112年 2023	387	8	379	1,046	300	300	-	-	-	-	-	220	20	-	-

資料來源：高雄市政府衛生局

及各類病床數、救護車輛數

單位：家、床

醫院開放病床數										精神科日間照護人數(人)	診所病床數					醫院救護車(輛)
急診觀察床	特殊病床										合計	觀察床	嬰兒床	血液透析床	產科病床	
	安寧病床	慢性呼吸照護病床	亞急性呼吸照護病床	急性結核病床	精神科加護病床	手術恢復床	嬰兒床	血液透析床	其他							
15	-	108	-	-	-	3	22	56	9	-	634	473	19	142	-	1
15	-	108	-	-	-	3	22	60	9	-	610	449	19	142	-	1
15	-	108	-	-	-	4	22	60	9	-	652	477	29	136	10	1
15	-	108	-	-	-	4	22	60	9	-	652	477	29	136	10	1
16	-	107	-	-	-	6	22	60	-	-	641	459	16	156	10	1
16	-	99	-	-	-	6	22	60	-	-	605	418	10	167	10	-
16	-	99	-	-	-	6	22	60	-	-	628	433	10	175	10	-
16	-	99	-	-	-	6	22	60	-	-	588	391	10	177	10	-
16	-	99	-	-	-	6	22	60	-	-	574	368	10	186	10	-
16	-	99	-	-	-	9	22	60	-	-	557	347	10	190	10	-
16	-	99	-	-	-	9	12	64	-	-	526	318	10	188	10	-
16	-	99	-	-	-	9	12	64	-	-	526	318	10	188	10	-

表 8-3 藥商

年底別	總計	藥局	西藥商
			販賣業
民國102年 2013	930	129	50
民國103年 2014	954	134	47
民國104年 2015	955	128	48
民國105年 2016	1,015	129	60
民國106年 2017	994	117	50
民國107年 2018	988	113	44
民國108年 2019	999	111	45
民國109年 2020	1,043	108	47
民國110年 2021	1,019	105	45
民國111年 2022	994	103	43
民國112年 2023	1,073	105	41

資料來源：高雄市政府衛生局

家數

單位：家

西藥商	中藥商		醫療器材商	
	販賣業	製造業	販賣業	製造業
-	187	1	558	5
-	182	-	587	4
-	181	-	594	4
-	184	-	638	4
-	177	-	646	4
-	15	-	654	4
-	172	-	666	5
-	174	-	705	9
-	176	-	685	8
-	177	-	663	8
-	177	-	744	6

玖、環境保護

表 9-1 改善市容查報

年底別及查報事項	合 計	道路、水溝、 下水道、橋 樑、河川、堤 防等公共設施 之損壞事項	公園、綠地、 行道樹等之維 護、修剪及扶 正事項	廢棄物、廢 土、水溝、下 水道、公廁等 之清理維護 事項	違規廣告物 查報事項
民國104年 2015	2,027	-	-	577	-
民國105年 2016	1,932	-	-	356	-
民國106年 2017	1,617	-	-	235	-
民國107年 2018	1,548	-	-	361	-
民國108年 2019	1,484	-	-	274	-
民國109年 2020	1,218	-	-	-	-
民國110年 2021	1,476	-	-	247	-
民國111年 2022	1,242	-	-	126	-
民國112年2023	2,149	-	-	889	-
收 件	-	-	-	-	-
移 文	-	-	-	-	-
短期計畫	-	-	-	-	-
長期計畫	-	-	-	-	-
無法辦理	-	-	-	-	-
完 工	-	-	-	-	-
查驗未通過	-	-	-	-	-
查驗未執行	2,149	-	-	889	-
結 案					

資料來源：本所民政課

有關案件執行情形

單位：件

空屋空地 查報事項	交通號(標)誌、 標線之修復及 移除廢棄交通 號誌事項	門牌、街道巷 弄名牌之維護 事項	路燈、水電、 電信、瓦斯設 施之損壞修復 事項	競選廣告物 之改善、移 除事項	路霸檢舉 通報事項	其他有礙市容 觀瞻及妨害公 共安全事項
1,450	-	-	-	-	-	-
1,450	-	-	-	-	-	126
1,280	-	-	-	-	-	102
1,058	-	-	-	-	-	129
1,072	-	-	-	-	-	138
1,064	-	-	-	-	-	154
1,084	-	-	-	-	-	145
1,015	-	-	-	-	-	101
1,112	-	-	-	-	-	148
-	-	-	-	-	-	-
-	-	-	-	-	-	-
-	-	-	-	-	-	-
-	-	-	-	-	-	-
-	-	-	-	-	-	-
-	-	-	-	-	-	-
-	-	-	-	-	-	-
1,112	-	-	-	-	-	148

拾、社會福利

表 10-1 推行社區

年底及社區發展協會別	設置社區生產建設基金(個)	實際使用經費(元)		社區活動中心(幢)(年底)	社區發展工作項目		
		政府補助款	社區自籌款		辦理社區幹部訓練(人次)	辦理社區觀摩(人次)	社區長壽俱樂部(處)(年底)
民國100年 2011	11	126,500	186,481	5	186	62	11
民國101年 2012	11	2,876,929	5,791,686	5	503	2,447	6
民國102年 2013	11	1,062,794	944,244	6	1,024	243	6
民國103年 2014	11	237,226	4,168,536	6	312	812	6
民國104年 2015	11	1,679,431	7,104,674	6	429	2,291	5
民國105年 2016	11	2,214,960	5,262,068	6	267	3,031	7
民國106年 2017	11	2,078,593	3,632,262	6	409	1,959	9
民國107年 2018	11	1,742,683	3,288,309	6	233	1,506	6
民國108年 2019	11	3,383,043	4,108,949	6	241	1,686	7
民國109年 2020	9	4,196,561	4,226,028	6	627	1,056	4
民國110年 2021	9	4,449,527	6,973,455	6	214	1,475	15
民國111年 2022	9	5,424,079	6,418,172	6	1,004	1,556	23
民國112年 2023	8	5,695,573	7,031,753	6	560	1,482	21

資料來源：本所社會課

發展工作成果

社區發展工作項目										
社區成長教室(班)(年底)	社區守望相助隊(隊)(年底)	社區民俗藝文康樂班隊(隊)(年底)	社區志願服務(年底)		辦理社區照顧關懷據點(處)(年底)	社區圖書室(處)(年底)	社區刊物(期)(年底)	服務成果		
			團隊(隊)	志工數(人)				福利服務或活動(受益人次)	其他服務(受益人次)	
13	27	-	10	-	-	-	-	-	-	-
19	35	13	27	1,066	5	1	1	21,972	5,268	
21	35	10	27	1,066	5	3	-	4,852	3,834	
20	35	10	27	1,066	5	3	-	6,881	711	
6	33	3	11	811	5	4	-	732	1,118	
6	36	3	26	1,073	4	1	-	2,409	2,529	
21	29	-	32	1,108	6	-	3	6,310	7,062	
36	29	3	42	1,464	8	-	4	94,406	11,941	
37	30	2	51	1,738	7	1	4	32,562	8,065	
41	24	5	66	2,132	10	4	1	32,617	10,481	
198	30	6	85	2,654	10	4	1	37,944	95,584	
199	36	8	82	2,564	11	3	3	92,182	117,192	
41	31	4	78	2,268	11	2	1	94,089	109,271	

表 10-2 社區發展

年底及社區發展協會別	社區發展協會數 (個)	社區戶數 (戶)	社區人口數 (人)
民國100年 2011	81	141,675	377,402
民國101年 2012	86	157,606	406,159
民國102年 2013	88	131,521	346,223
民國103年 2014	88	41,036	105,438
民國104年 2015	96	137,162	356,320
民國105年 2016	99	136,239	351,594
民國106年 2017	73	110,904	282,112
民國107年 2018	69	107,661	272,009
民國108年 2019	77	111,649	280,408
民國109年 2020	67	108,695	269,833
民國110年 2021	68	112,802	276,974
民國111年 2022	68	113,812	275,545
民國112年 2023	67	114,567	272,314

資料來源：本所社會課

協會會員人數

理監事人數 (人)	社區發展協會會員數 (人)		
	合計	男	女
-	5,189	-	-
1,099	5,420	2,715	2,705
1,067	3,588	1,566	2,022
1,067	5,191	2,601	2,590
597	1,496	666	830
745	2,432	1,051	1,381
1,002	4,775	1,778	2,997
952	4,389	1,662	2,727
1,040	5,081	1,880	3,201
904	4,167	1,616	2,551
916	4,131	1,594	2,537
916	3,981	1,570	2,411
877	3,856	1,467	2,389

表 10-3 社會福利

年底別	中低收入 老人生活 津貼	國民年金被保險人 所得未達一定標準 資格認定	身心障礙者 生活補助	低收入戶 喪葬補助	
	發放人次	申請人次	發放人次	發放人次	金額
民國100年 2011	-	2,753	5,456	-	-
民國101年 2012	-	3,098	5,516	-	-
民國102年 2013	3,178	3,583	5,687	-	-
民國103年 2014	3,346	4,068	5,430	-	-
民國104年 2015	3,375	3,876	5,444	-	-
民國105年 2016	3,386	3,908	5,266	-	-
民國106年 2017	3,663	4,186	5,409	-	-
民國107年 2018	3,946	4,070	5,417	-	-
民國108年 2019	4,420	4,039	5,689	-	-
民國109年 2020	4,854	4,210	5,690	-	-
民國110年 2021	4,407	4,106	5,695	-	-
民國111年 2022	5,457	3,325	5,677	-	-
民國112年 2023	5,687	3,318	5,709	-	-

資料來源：本所社會課

及救濟狀況

單位：人次；元

育兒津貼		輔導市民 臨時工		其他	
發放人次	金額	發放人次	金額	現金	實物
-	-	-	-	-	-
2,316	5,931,400	-	-	-	-
2,542	6,415,595	-	-	-	-
2,406	5,999,646	-	-	-	-
2,570	6,404,796	-	-	-	-
23,131	81,005,849	-	-	500,000	388,000
32,136	80,567,374	-	-	456,000	505,000
42,255	104,553,457	-	-	480,000	378,280
55,926	142,210,980	-	-	500,000	5,135,100
51,345	133,574,285	-	-	500,000	5,459,400
49,842	129,664,223	-	-	500,000	5,297,250
51,223	231,099,250	-	-	452,000	2,723,400
47,220	264,976,000	-	-	984,000	5,944,900

表 10-4 遭受災害

年底別	災害種類	災害發生日期 (年/月/日)	受 災 人 數 (人)			
			臨時收容 災 民 數	死 亡 (含無名屍)	失 蹤	重 傷
民國 103 年 2014	火災	103/06/15	-	-	-	-
	火災	103/07/28	-	-	-	-
	火災	103/12/27	-	-	-	-
民國 104 年 2015	火災	104/05/20	-	-	-	-
		104/08/24	-	-	-	-
民國 105 年 2016	火災	105/08/30	-	-	-	-
	風災	105/09/14	-	-	-	-
	風災	105/09/30	-	-	-	-
	火災	105/11/25	-	-	-	-
民國 106 年 2017	火災	106/12/04	-	-	-	-
民國107年 2018	火災	107/03/25	-	-	-	-
	火災	107/08/20	-	-	-	-
	水災	107/08/23	-	-	-	-
	火災	107/08/28	-	-	-	-
	火災	107/09/02	-	-	-	-
民國108年 2019	火災	108/05/29	-	-	-	-
	水災	108/07/19	-	-	-	-
	火災	108/09/18	-	-	-	-
	火災	108/10/02	-	1	-	-
民國109年 2020	火災	109/03/6	-	-	-	-
	火災	109/03/01	-	-	-	-
	火災	109/03/12	-	-	-	-
	火災	109/07/15	-	-	-	-
	火災	109/10/28	-	-	-	-
	火災	109/12/18	-	-	-	-

資料來源：本所社會課

救助情形

其他	住屋毀損 安遷救助		財物受損 影響生計者	救 助 金 額 (元)		
	戶	人	戶	總 計	現 金	實 物
-	1	4	-	80,000	80,000	-
-	1	3	-	60,000	60,000	-
-	1	4	-	80,000	80,000	-
-	1	4	-	80,000	80,000	-
-	1	2	-	40,000	40,000	-
-	2	8	-	160,000	160,000	-
-	8	9	-	180,000	180,000	-
-	2	2	-	40,000	40,000	-
-	1	2	-	40,000	40,000	-
-	1	2	-	40,000	40,000	-
-	1	4	-	80,000	80,000	-
-	1	1	-	20,000	20,000	-
-	1,708	-	-	10,040,000	10,040,000	-
-	1	2	-	40,000	40,000	-
-	1	1	-	20,000	20,000	-
-	1	3	-	60,000	60,000	-
-	2	-	-	70,000	70,000	-
-	1	5	-	100,000	100,000	-
-	-	-	-	200,000	200,000	-
-	1	2	-	40,000	40,000	-
-	1	5	-	100,000	100,000	-
-	1	5	-	100,000	100,000	-
-	1	1	-	20,000	20,000	-
-	1	3	-	60,000	60,000	-
-	1	1	-	20,000	20,000	-

表 10-4 遭受災害

年底別	災害種類	災害發生日期 (年/月/日)	受 災 人 數 (人)			
			臨時收容 災 民 數	死 亡 (含無名屍)	失 蹤	重 傷
民國110年 2021	火災	111/02/02	-	4	-	-
	火災	111/05/10	-	-	-	-
	火災	111/05/19	-	1	-	-
	水災	111/06/11	-	-	-	-
	火災	111/07/03	-	-	-	-
	火災	111/07/22	-	-	-	-
	水災	111/07/24	-	-	-	-
	火災	111/08/26	-	-	-	-
民國111年 2022	火災	111/05/02	-	-	-	-
	火災	111/09/10	-	2	-	-
民國112年 2023	火災	112/01/02	-	-	-	-
	火災	112/01/02	-	-	-	-
	火災	112/01/26	-	1	-	-
	火災	112/04/18	-	-	-	-
	火災	112/06/30	-	-	-	-

資料來源：本所社會課

救助情形(續)

其 他	住屋毀損 安遷救助		財物受損 影響生計者	救 助 金 額 (元)		
	戶	人	戶	總 計	現 金	實 物
-	1	1	-	820,000	820,000	-
-	1	4	-	80,000	80,000	-
-	-	-	-	200,000	200,000	-
-	2	-	-	30,000	30,000	-
-	1	2	-	40,000	40,000	-
-	1	1	-	20,000	20,000	-
-	1	-	-	15,000	15,000	-
-	1	3	-	60,000	60,000	-
-	1	2	-	40,000	40,000	-
-	1	1	-	420,000	420,000	-
-	1	3	-	60,000	60,000	-
-	1	2	-	40,000	40,000	-
-	-	-	-	200,000	200,000	-
-	1	2	-	40,000	40,000	-
-	1	1	-	20,000	20,000	-

表 10-5 辦理急難

年底別	總 計	死亡無力殮葬者	遭受意外傷害或罹患重病致生活陷於困境者
民國100年 2011	492	133	302
民國101年 2012	389	51	170
民國102年 2013	366	172	181
民國103年 2014	428	87	271
民國104年 2015	230	32	177
民國105年 2016	213	24	182
民國106年 2017	253	61	177
民國107年 2018	247	39	197
民國108年 2019	316	51	241
民國109年 2020	242	42	188
民國110年 2021	251	31	207
民國111年 2022	216	25	182
民國112年 2023	217	26	180

資料來源：本所社會課

救助概況

單位：人次

負家庭主要生計責任 且無法工作致生活 陷於困境者	財產或存款未能及時運 用致生活陷於困境者	其他遭遇重大變故者	川資突然發生困難者
2	1	54	-
-	-	168	-
3	-	10	-
15	1	54	-
3	-	18	-
6	-	1	-
5	2	8	-
2	2	7	-
7	1	16	-
2	-	10	-
7	1	5	-
1	-	8	-
5	-	6	-

表 10-6 低收入

年底別	總 計		第 1 類	
	戶 數	人 數	戶 數	人 數
民國100年 2011	2,116	5,685	29	31
民國101年 2012	2,698	7,176	32	34
民國102年 2013	2,820	7,524	27	29
民國103年 2014	2,918	7,694	23	25
民國104年 2015	2,565	6,629	20	20
民國105年 2016	2,181	5,527	15	15
民國106年 2017	1,847	4,548	14	14
民國107年 2018	1,715	4,075	11	11
民國108年 2019	1,570	3,590	13	14
民國109年 2020	1,438	3,102	14	15
民國110年 2021	1,381	2,864	14	15
民國111年 2022	1,307	2,532	14	15
民國112年 2023	1,324	2,486	15	16

資料來源：本所社會課

戶人口

單位：戶、人

第2類		第3類		第4類	
戶數	人數	戶數	人數	戶數	人數
425	877	1,250	3,625	412	1,152
685	1,474	1,981	5,668	-	-
799	1,661	1,994	5,834	-	-
1,050	2,275	1,845	5,394	-	-
933	1,889	1,612	4,720	-	-
795	1,510	237	616	1,134	3,386
674	1,169	179	446	980	2,919
627	1,039	166	416	911	2,609
567	896	138	333	852	2,347
529	762	130	319	765	2,006
510	686	116	264	741	1,899
506	623	102	210	685	1,684
537	659	101	216	671	1,595

表 10-7 身心障礙

年底別	身心障礙人數									
	總計			領有舊制身心障礙手冊者						
				合計			視覺障礙者		聽覺機能障礙者	
	合計	男	女	計	男	女	男	女	男	女
民國102年 2013	14,506	8,087	6,419	11,066	6,189	4,877	305	269	574	455
民國103年 2014	14,945	8,247	6,698	10,067	5,548	4,519	279	246	456	385
民國104年 2015	15,783	8,698	7,085	8,298	4,511	3,787	237	214	344	312
民國105年 2016	16,560	9,152	7,408	5,490	2,845	2,645	177	170	258	247
民國106年 2017	15,755	8,628	7,127	2,593	1,235	1,358	94	107	179	175
民國107年 2018	15,968	8,681	7,287	293	159	134	13	16	28	26
民國108年 2019	16,451	8,889	7,562	23	16	7	1	1	1	1
民國109年 2020	16,730	9,005	7,725	-	-	-	-	-	-	-
民國110年 2021	17,129	9,178	7,951	-	-	-	-	-	-	-
民國111年 2022	17,274	9,257	8,017	-	-	-	-	-	-	-
民國112年 2023	17,581	9,330	8,251	-	-	-	-	-	-	-

資料來源:高雄市政府社會局。

人口一覽表

單位：人

身心障礙人數

領有舊制身心障礙手冊者

平衡機能障礙者		聲音機能或語言機能障礙者		肢體障礙者		智能障礙者		重要器官失去功能者		顏面損傷者	
男	女	男	女	男	女	男	女	男	女	男	女
23	15	131	36	2,355	1,638	535	474	820	786	34	12
18	11	119	32	2,189	1,576	492	445	738	719	31	11
17	10	94	27	1,963	1,423	261	256	634	639	28	9
14	8	63	15	1,309	1,071	58	93	461	510	20	5
8	4	29	8	512	525	14	32	209	262	7	1
1	1	3	2	60	37	7	7	20	17	-	1
-	-	-	1	8	1	2	2	-	-	-	-
-	-	-	-	-	-	-	-	-	-	-	-
-	-	-	-	-	-	-	-	-	-	-	-
-	-	-	-	-	-	-	-	-	-	-	-
-	-	-	-	-	-	-	-	-	-	-	-

表 10-7 身心障礙

年底別	身心障礙人數									
	領有舊制身心障礙手冊者									
	植物人		失智症者		自閉症者		慢性精神病患者		多重障礙者	
	男	女	男	女	男	女	男	女	男	女
民國102年 2013	29	15	129	142	94	17	572	558	527	405
民國103年 2014	22	13	90	107	78	14	523	536	471	378
民國104年 2015	20	9	63	88	19	5	472	505	350	278
民國105年 2016	11	7	55	70	8	3	209	297	199	144
民國106年 2017	3	4	33	52	2	-	60	116	84	69
民國107年 2018	-	1	5	7	-	-	12	9	10	8
民國108年 2019	-	-	-	-	-	-	4	1	-	-
民國109年 2020	-	-	-	-	-	-	-	-	-	-
民國110年 2021	-	-	-	-	-	-	-	-	-	-
民國111年 2022	-	-	-	-	-	-	-	-	-	-
民國112年 2023	-	-	-	-	-	-	-	-	-	-

資料來源:高雄市政府社會局。

人口一覽表(續1)

單位：人

身心障礙人數										
領有舊制身心障礙手冊者						領有新制身心障礙證明者				
頑性(難治型) 癲癇症者		因罕見疾病而致 身心功能障礙者		其他		合計			神經系統構造 及精神、心智功能	
男	女	男	女	男	女	計	男	女	男	女
21	13	12	8	28	34	3,440	1,898	1,542	721	756
4	4	12	8	26	34	4,878	2,699	2,179	940	960
4	4	1	3	4	5	7,485	4,187	3,298	1,416	1,378
3	3	-	2	-	-	11,070	6,307	4,763	2,071	1,907
1	1	-	1	-	1	13,162	7,393	5,769	2,196	2,122
-	-	-	1	-	1	15,675	8,522	7,153	2,299	2,368
-	-	-	-	-	-	16,428	8,873	7,555	2,429	2,526
-	-	-	-	-	-	16,730	9,005	7,725	2,513	2,625
-	-	-	-	-	-	17,129	9,178	7,951	2,597	2,755
-	-	-	-	-	-	17,274	9,257	8,017	2,644	2,838
-	-	-	-	-	-	17,581	9,330	8,251	2,675	2,927

表 10-7 身心障礙

年底別	身心障礙人數							
	領有新制身心障礙證明者							
	眼、耳及相關構造與感官功能及疼痛		涉及聲音與言語構造及其功能		循環、造血、免疫與呼吸系統構造及其功能		消化、新陳代謝與內分泌系統相關構造及其功能	
	男	女	男	女	男	女	男	女
民國102年 2013	222	191	33	4	131	49	37	12
民國103年 2014	372	322	46	10	201	91	49	17
民國104年 2015	567	484	73	15	309	133	77	23
民國105年 2016	762	620	111	24	423	182	120	33
民國106年 2017	914	734	126	28	443	225	111	39
民國107年 2018	1,187	994	154	36	494	300	126	55
民國108年 2019	1,216	1,079	154	33	486	323	120	63
民國109年 2020	1,226	1,073	160	33	492	363	119	60
民國110年 2021	1,247	1,100	151	33	528	393	128	56
民國111年 2022	1,306	1,115	153	32	537	418	129	54
民國112年 2023	1,346	1,161	159	33	567	462	124	57

資料來源:高雄市政府社會局。

人口一覽表(續完)

單位：人

身心障礙人數										身心障礙人數 占總人口比率(%)
領有新制身心障礙證明者										
泌尿與生殖系統 相關構造及其功 能		神經、肌肉、骨 骼之移動相關構 造及其功能		皮膚與相關 構造及其功能		跨兩類別以上者		舊制轉換新制 暫無法歸類者		
男	女	男	女	男	女	男	女	男	女	
109	82	431	303	4	2	206	142	4	1	4
173	131	601	437	8	3	305	207	4	1	4
274	217	925	646	17	8	495	356	34	38	4
407	338	1,634	1,077	25	14	715	256	39	42	5
512	466	2,308	1,540	40	18	706	553	37	44	4
625	623	2,746	2,060	52	18	804	655	35	44	4
678	645	2,836	2,145	55	22	864	679	35	40	5
673	664	2,837	2,145	52	19	899	705	34	38	5
656	670	2,838	2,153	51	21	919	703	63	67	4
652	666	2,802	2,112	50	23	923	694	61	65	5
662	665	2,777	2,147	47	23	911	708	62	68	5

表 10-8 區公所全民健保第一、五、六類保險對象統計

單位：人

年底別	當年底在保人數		
	第一類保險對象	第五類保險對象	第六類保險對象
民國104年 2015	1,302	6,629	57,432
民國105年 2016	1,273	5,474	57,760
民國106年 2017	1,226	4,527	58,081
民國107年 2018	1,152	4,061	58,062
民國108年 2019	1,217	3,582	58,699
民國109年 2020	1,241	3,089	58,606
民國110年 2021	1,241	2,576	56,016
民國111年 2022	1,156	2,541	54,702
民國112年 2023	1,128	2,324	56,890

資料來源：本所民政課、社會課、秘書室

拾壹、其 他

表 11-1 辦理調解

年底別	年底調解 委員數 (人)	結案件數總計			民事結案件數			
					合計		債權、債務	
		合計	成立	不成立	成立	不成立	成立	不成立
民國100年 2011	21	1,224	787	437	643	301	627	277
民國101年 2012	21	1,211	774	437	657	275	649	256
民國102年 2013	21	1,278	831	447	643	378	637	367
民國103年 2014	21	1,368	1,001	367	780	232	768	218
民國104年 2015	21	1,611	1,196	415	919	284	902	261
民國105年 2016	21	1,725	1,173	552	924	398	908	383
民國106年 2017	21	1,864	1,304	560	1,105	454	1,091	439
民國107年 2018	21	2,000	1,444	556	1,201	450	1,184	428
民國108年 2019	21	2,037	1,508	529	1,254	413	1,241	398
民國109年 2020	21	1,904	1,375	529	1,202	432	1,185	407
民國110年 2021	20	1,598	1,204	394	1,095	332	1,067	220
民國111年 2022	20	1,878	1,415	463	1,274	409	1,243	381
民國112年 2023	21	2,001	1,501	500	1,327	447	1,314	437

資料來源：本所民政課

業務概況

單位：件

民事結案件數									
營建工程		物權(房地產)		親屬(婚姻)		繼承		商事(公害)	
成立	不成立	成立	不成立	成立	不成立	成立	不成立	成立	不成立
2	1	5	8	2	7	4	3	2	2
-	1	2	10	4	6	-	1	1	-
1	-	3	11	2	-	-	-	-	-
1	1	7	7	1	3	1	2	-	-
-	1	14	16	3	4	-	1	-	-
1	2	7	8	5	3	3	2	-	-
2	-	7	13	3	-	2	2	-	-
3	-	12	15	-	4	2	3	-	-
-	-	10	11	2	1	1	3	-	-
11	14	3	2	3	8	-	-	-	1
2	6	5	16	-	3	-	1	2	1
5	-	8	16	-	2	5	3	4	2
2	-	8	2	-	2	-	4	3	2

表 11-1 辦理調解

年底別	民事結案件數		刑事結案件數					
	其他		計		傷害		毀棄損壞	
	成立	不成立	成立	不成立	成立	不成立	成立	不成立
民國100年 2011	1	3	144	136	97	82	1	-
民國101年 2012	1	1	117	162	80	107	-	2
民國102年 2013	-	-	188	69	112	37	3	4
民國103年 2014	2	1	221	135	150	104	2	3
民國104年 2015	-	1	277	131	155	91	38	4
民國105年 2016	-	-	249	154	151	107	2	2
民國106年 2017	-	-	199	106	131	69	1	1
民國107年 2018	-	-	243	106	162	55	7	4
民國108年 2019	-	-	254	116	2	1	1	-
民國109年 2020	-	-	173	97	3	-	-	-
民國110年 2021	19	15	109	62	62	26	9	5
民國111年 2022	9	5	141	54	55	18	2	-
民國112年 2023	-	-	174	53	75	28	8	-

資料來源：本所民政課

業務概況(續)

單位：件

刑事結案件數									
詐欺侵佔及竊盜		妨害婚姻及家庭		妨害風化		妨害自由名譽 信用及秘密		其他	
成立	不成立	成立	不成立	成立	不成立	成立	不成立	成立	不成立
15	15	1	-	-	1	6	6	24	32
14	25	1	1	-	-	3	3	19	24
27	15	-	1	2	1	9	2	35	9
20	8	1	1	1	-	10	3	37	16
25	13	2	1	2	1	17	5	38	16
29	10	-	1	2	-	15	6	50	28
22	15	-	2	1	1	3	5	41	13
17	16	-	1	-	-	18	7	39	23
135	71	14	5	36	15	2	1	64	23
96	56	11	5	15	16	2	2	46	18
16	13	-	-	2	-	11	13	9	5
35	15	-	-	8	3	16	8	25	10
38	7	-	-	3	-	14	9	36	9

表 11-2 調解委員

年底別	委員 總人數	性別		年齡				教育程度			
		男	女	未滿 40歲	40-50歲 未滿	50-60歲 未滿	60歲 以上	大專 以上	高中 (職)	國中	國小
民國100年 2011	21	15	6	1	6	7	7	7	10	4	-
民國101年 2012	21	15	6	1	6	7	7	7	10	4	-
民國102年 2013	21	15	6	1	7	6	7	8	9	4	-
民國103年 2014	21	15	6	1	6	6	8	8	9	4	-
民國104年 2015	21	14	7	1	4	7	9	8	9	4	-
民國105年 2016	21	15	6	-	3	7	11	10	7	4	-
民國106年 2017	21	15	6	-	5	7	9	9	8	4	-
民國107年 2018	21	15	6	-	5	7	9	9	8	4	-
民國108年 2019	21	15	6	2	2	3	14	4	4	3	-
民國109年 2020	21	15	6	2	2	3	14	14	4	3	-
民國110年 2021	20	14	6	2	2	3	13	14	4	2	-
民國111年 2022	20	14	6	2	1	3	14	15	4	1	-
民國112年 2023	21	14	6	-	3	1	17	16	3	2	-

資料來源：本所民政課

會組織概況

單位：人

行業				服務公職		委員年資			
農、林、漁、牧業	製造業、水電、燃氣業及營造業	商業	服務業及其他	曾任公職	未曾任公職	未滿4年	4-未滿8年	8-未滿16年	16年以上
1	2	4	14	10	11	9	6	3	3
1	2	4	14	10	11	9	-	7	5
1	2	3	15	10	11	9	-	7	5
1	2	3	15	10	11	9	-	7	5
1	2	3	15	12	9	3	7	6	5
1	2	3	15	12	9	3	7	6	5
1	2	3	15	12	9	2	8	6	5
1	2	3	15	12	9	2	6	8	5
-	-	1	20	9	12	12	1	8	-
-	-	1	20	9	12	12	1	8	-
-	-	1	19	8	12	12	2	6	-
-	-	1	19	8	12	12	1	5	2
-	-	3	18	12	9	3	9	6	3

表 11-3 神壇、寺廟、

年底別	道教	佛教	理教	軒轅教	天帝教	一貫道	天德聖教	儒教
民國100年 2011	11	2	-	-	-	-	-	-
民國101年 2012	12	2	-	-	-	-	-	-
民國102年 2013	12	2	-	-	-	-	-	-
民國103年 2014	12	2	-	-	-	-	-	-
民國104年 2015	12	2	-	-	-	-	-	-
民國105年 2016	12	2	-	-	-	-	-	-
民國106年 2017	12	2	-	-	-	-	-	-
民國107年 2018	12	2	-	-	-	-	-	-
民國108年 2019	12	2	-	-	-	-	-	-
民國109年 2020	12	2	-	-	-	-	-	-
民國110年 2021	12	2	-	-	-	-	-	-
民國111年 2022	12	2	-	-	-	-	-	-
民國112年 2023	12	2	-	-	-	-	-	-

資料來源：本所民政課

表 11-4 聚會所、財

年底及里別	聚會所、財團法人教會名稱	教別	負責人姓名
民國112年 2023			
天興里	財團法人基督教五甲浸信會	基督教	蕭怡華
文德里	財團法人基督教鳳山浸信會	基督教	陳信宏
曹公里	財團法人鳳山市教會聚會所	基督教	陳榮芳
誠義里	財團法人基督教鳳山活泉靈糧堂	基督教	黃漢平
文山里	財團法人中華基督澄清湖浸信會	基督教	李素雲
埤頂里	財團法人高雄市中華傳道會鳳山聖恩堂	基督教	蕭開華
過埤里	財團法人高雄基督教會	基督教	蔡文華
鎮東里	財團法人新約教會鳳山教會	基督教	何道行
中和里	財團法人基督教自由浸禮會	基督教	柯凱恩
文福里	財團法人天慈宗教基金會	天主教	鐘治世

資料來源：本所民政課。

團法人教會概況

地址	電話	建立日期
鳳山區南光街20巷1-1號	07-8120629	66.04.12
通訊處：鳳山區文中街201號	07-7778850	87.09.18
鳳山區曹公路36巷1號	07-7465481	47.05.03
鳳山區誠東街1號	07-7552552	95.05.08
鳳山區文安街18號	07-7777542	82.04.30
鳳山區建國路一段53巷2弄80號	07-7013691	60.04.12
鳳山區頂圃街188號	07-7928879	82.10.13
鳳山區鎮東路106號5樓(已出售)	07-7014561	79.03.27
鳳山區中和街208巷1號	07-7433426	86.12.15
鳳山區青年路二段168號9樓(已解散)	07-7313191	90.05.30

表 11-5 宗教團體興辦公益

年底及宗教別	醫療機構		文教機構				
	醫院數	診所數	大學數	專科學校數	中學數	職校數	小學數
民國100年 2011	-	-	-	-	-	-	-
民國101年 2012	-	-	-	-	-	-	-
民國102年 2013	-	-	-	-	-	-	-
民國103年 2014	-	-	-	-	-	-	-
民國104年 2015	-	-	-	-	-	-	-
民國105年 2016	-	-	-	-	-	-	-
民國106年 2017	-	-	-	-	-	-	-
民國107年 2018	-	-	-	-	-	-	-
民國108年 2019	-	-	-	-	-	-	-
民國109年 2020	-	-	-	-	-	-	-
民國110年 2021	-	-	-	-	-	-	-
民國111年 2022	-	-	-	-	-	-	-
民國112年 2023	-	-	-	-	-	-	-
佛教	-	-	-	-	-	-	-
道教	-	-	-	-	-	-	-
三一(夏)教	-	-	-	-	-	-	-
理教	-	-	-	-	-	-	-
一貫道	-	-	-	-	-	-	-
先天救教	-	-	-	-	-	-	-
天德聖教	-	-	-	-	-	-	-
軒轅教	-	-	-	-	-	-	-
天帝教	-	-	-	-	-	-	-

資料來源：本所民政課。

慈善及社會教化事業概況

單位：個

文教機構			公益慈善事業						
幼兒園數	圖書 閱覽室數	其他	養老院數	身心殘障 教養院數	青少年輔 導院數	福利基金 會數	學生宿舍 處數	技藝研習 處數	社會服務 中心數
11	7	-	-	-	-	-	-	3	6
11	7	-	-	-	-	-	-	3	6
11	7	-	-	-	-	-	-	3	4
9	7	-	-	-	-	-	-	3	5
9	7	-	-	-	-	-	-	3	5
9	7	-	-	-	-	-	-	-	-
9	7	-	-	-	-	-	-	-	-
9	7	-	-	-	-	-	-	-	-
9	7	-	-	-	-	-	-	-	-
9	7	-	-	-	-	-	-	-	-
7	7	-	-	-	-	-	-	-	-
-	7	-	-	-	-	-	-	-	-
-	7	-	-	-	-	-	-	-	-
-	2	-	-	-	-	-	-	-	-
-	4	-	-	-	-	-	-	-	-
-	-	-	-	-	-	-	-	-	-
-	-	-	-	-	-	-	-	-	-
-	1	-	-	-	-	-	-	-	-
-	-	-	-	-	-	-	-	-	-
-	-	-	-	-	-	-	-	-	-
-	-	-	-	-	-	-	-	-	-
-	-	-	-	-	-	-	-	-	-

表 11-5 宗教團體興辦公益

年底及宗教別	醫療機構		文教機構				
	醫院數	診所數	大學數	專科學校數	中學數	職校數	小學數
彌勒大道	-	-	-	-	-	-	-
猶太教	-	-	-	-	-	-	-
天主教	-	-	-	-	-	-	-
基督教	-	-	-	-	-	-	-
伊斯蘭教	-	-	-	-	-	-	-
東正教	-	-	-	-	-	-	-
摩門教	-	-	-	-	-	-	-
天理教	-	-	-	-	-	-	-
巴哈伊教	-	-	-	-	-	-	-
統一教	-	-	-	-	-	-	-
山達基	-	-	-	-	-	-	-
真光教團	-	-	-	-	-	-	-
其他	-	-	-	-	-	-	-

資料來源：本所民政課。

表 11-6 服兵役役男列級家屬

年底別	總計		生育補助金		喪葬補助金	
	件數 (件)	金額 (元)	件數 (件)	金額 (元)	件數 (件)	金額 (元)
民國100年 2011	93	183,219	-	-	2	50,000
民國101年 2012	108	179,418	-	-	1	25,000
民國102年 2013	56	138,986	-	-	2	50,000
民國103年 2014	23	20,761	-	-	-	-
民國104年 2015	36	162,840	1	10,000	5	125,000
民國105年 2016	42	59,088	-	-	-	-
民國106年 2017	12	21,558	-	-	-	-
民國107年 2018	30	58,852	1	10,000	-	-
民國108年 2019	35	37,584	-	-	-	-
民國109年 2020	26	27,594	-	-	-	-
民國110年 2021	3	3,200	-	-	-	-
民國111年 2022	6	14,315	-	-	-	-
民國112年 2023	2	2,457	-	-	-	-

資料來源：本所役政災防課(原兵役課)

各項慰、補助費發放統計

急難慰助金		健保補助費		醫療補助費	
件數 (件)	金額 (元)	件數 (件)	金額 (元)	件數 (件)	金額 (元)
-	-	40	70,200	51	63,019
-	-	51	43,423	56	110,995
-	-	21	16,026	33	72,960
-	-	10	14,406	13	6,355
-	-	12	15,575	18	12,265
-	-	19	36,354	23	22,734
-	-	1	4,488	11	17,070
-	-	15	29,351	14	19,501
-	-	12	14,314	23	23,270
-	-	13	20,694	13	6,900
-	-	1	1,420	2	1,780
-	-	1	6,240	5	8,075
-	-	2	2,457	-	-

表 11-7 服兵役役男列級家屬

年底別	總計			戶數 (戶)
	戶數 (戶)	人口數 (人)	金額 (元)	
民國100年 2011	119	292	2,809,750	35
民國101年 2012	106	279	2,474,200	26
民國102年 2013	75	208	1,620,220	24
民國103年 2014	53	130	1,031,420	22
民國104年 2015	86	213	1,573,160	36
民國105年 2016	53	119	1,053,380	17
民國106年 2017	49	141	1,254,560	29
民國107年 2018	34	73	887,940	18
民國108年 2019	24	47	585,040	21
民國109年 2020	20	34	468,120	17
民國110年 2021	20	45	445,020	17
民國111年 2022	17	39	514,640	14
民國112年 2023	6	11	192,920	6

資料來源：本所役政災防課(原兵役課)

安家生活扶助費發放情形

一次安家費		生活扶助金		
人口數 (人)	金額 (元)	戶數 (戶)	人口數 (人)	金額 (元)
84	838,650	84	208	1,971,100
70	554,200	80	209	1,920,000
70	546,120	51	138	1,074,100
57	499,020	31	73	532,400
86	712,960	50	127	860,200
37	376,280	36	82	677,100
82	782,610	20	59	471,950
42	538,940	16	31	349,000
41	492,640	3	6	92,400
28	387,920	3	6	80,200
40	398,520	3	5	46,500
32	449,540	3	7	65,100
11	192,920	-	-	-