

高雄市鳳山區
區政統計年報
111 年



高雄市鳳山區公所編印
中華民國 112 年 8 月

序 言

本區面積約 26.759 平方公里，現有居民約 35 萬 6 千餘人，共 76 里。區境有鳳山溪貫穿南北，全長約 8 公里，上游來自大樹區，下游注入前鎮河，最終匯入高雄港，早期先民從唐山乘船順由鳳山溪，在今東便門附近上岸，為鳳山城發源地。

區內國定古蹟-龍山寺，市定古蹟-東便門、訓風、平成、澄瀾三砲台及鳳儀書院等，繼大東文化藝術中心、衛武營藝術文化中心成立與高雄文化中心、駁二特區及愛河博物館群等藝文軸線，形成完整的藝文網絡，文化交流平台，開啟民眾與藝術共樂之饗宴。

區公所為最基層之服務機關，係市府與人民之間的溝通橋樑，秉持區里合一、以民為本的理念，務實、創新、同理心加以協調力、執行力，期能圓滿達成區政工作之目標，獲得民眾肯定與支持。

統計，對一定資料的測定與收集，據以整理、歸納和分析，為一般實施計畫或決策時所需要的重要資訊。因此本所秉持客觀而具體的數據資料，編製「區務統計年報」，其內容包括一般概況、人口、行政組織、工、商業和區建設、教育文化、社會福利、衛生、兵役和宗教等部份，以統計報表為主彙編成冊，藉以呈現區政工作之概況，並憑以政策訂定、計畫研擬及效能達到施政績效準確度之重要參據。

區長 石慶豐 謹識

中華民國112年8月

凡 例

- 一、本區政統計年報編印之目的，為提供本區基本概況資料及重要施政成果，俾以提供施政考核及釐訂施政計畫之參考。
- 二、本區政統計年報所列資料來源，係根據地政、戶政事務所、本所各業務單位編報之公務統計報表及市政府統計資訊蒐集之資料加以整理彙編。
- 三、本區政統計年報所列數字，以民國 111 年資料為主，主要為鳳山區資料，為便於長期時間數列之比較，以明瞭歷年施政情形，藉以觀往知來，亦將 100 年至 111 年之歷年資料併計刊列，至於本年數字若與以前年度各期有出入者，以本年度所列數字為準。
- 四、本區政統計年報計分土地、人口、行政組織、農林漁牧、工商業及區建設、金融財稅、教育文化、衛生、環境保護、社會福利、其他等 11 類表報。
- 五、本區政統計年報所列度量衡單位，一律採用公制，如有原非公制者，均經折算為公制，以資劃一，如有特殊情形而採用其他單位者，已分別予以註明。表內數字因尾數四捨五入，故部分總數與細數之間，或有未能吻合情事。
- 六、表內所稱年係指全年，年底係指該年 12 月底，月係指全月，有特殊情形者稱年度或學年度等。
- 七、本區政統計年報各表內所用符號代表意義如下：
 - 「-」表示無數值。
 - 「--」表示無意義數值。
 - 「…」表示數字不明或尚未產生資料
 - 「0」代表有數值而不及半單位。
- 八、本區政統計年報由本所各課室提供相關資料，始克完成，至紉公誼，謹致謝忱，統計數字若有疏漏之處，敬請不吝指正。

目 錄

頁次

壹、土地

| | |
|------------------------------|-------|
| 1-1 實施三七五減租後佃農購買耕地面積與戶數····· | 1 |
| 1-2 實施三七五減租成果····· | 2 |
| 1-3 已登記土地面積····· | 3~10 |
| 1-4 公告土地現值統計表····· | 11~12 |
| 1-5 土地徵收面積····· | 13~14 |
| 1-6 租佃委員會調解處理案件····· | 15~16 |

貳、人口

| | |
|--------------------------------|---------|
| 2-1 現住戶數、人口密度及性比例····· | 17~24 |
| 2-2 戶籍動態····· | 25~56 |
| 2-3 現住人口之年齡分配····· | 57~76 |
| 2-4 現住人口之年齡結構····· | 77~84 |
| 2-5 15 歲以上現住人口之教育程度—按年齡別分····· | 85~96 |
| 2-6 現住人口之婚姻狀況—按年齡別分····· | 97~100 |
| 2-7 現住人口之婚姻狀況—按里別分····· | 101~116 |
| 2-8 現住原住民戶口數····· | 117~124 |
| 2-9 新移民人口數····· | 125~128 |

參、行政組織

| | |
|--------------------------|---------|
| 3-1 區公所組織系統····· | 129 |
| 3-2 區公所編製及現有員額····· | 130~135 |
| 3-3 區公所員工按職等別及性別分····· | 136~129 |
| 3-4 區公所現有職員數-按年齡分····· | 130~139 |
| 3-5 區公所現有職員數-按教育程度分····· | 140~141 |

| | |
|------------|---------|
| 3-6 里長選舉概況 | 142~144 |
| 3-7 鄰長遴聘概況 | 145~148 |
| 3-8 鄰長異動概況 | 149~156 |

肆、農林漁牧

| | |
|----------|---------|
| 4-1 耕地面積 | 157~158 |
|----------|---------|

伍、工商業及區建設

| | |
|--------------|---------|
| 5-1 營運中工廠家數 | 159~162 |
| 5-2 自來水供水普及率 | 163~164 |

陸、金融財稅

| | |
|-----------------------|---------|
| 6-1 歲入預決算—按來源別分 | 165~168 |
| 6-2 歲出預決算—按政事別分 | 169~176 |
| 6-3 區公所經費預算數額-按工作計畫別分 | 177~178 |
| 6-4 區公所經費預算數額-按用途別科目分 | 179~180 |

柒、教育文化

| | |
|--------------|---------|
| 7-1 境內國民中學概況 | 181~184 |
| 7-2 境內國民小學概況 | 185~192 |

捌、衛生

| | |
|---------------------------|---------|
| 8-1 醫療機構及其他醫事機構開（執）業醫事人員數 | 193~196 |
| 8-2 公私立醫療機構數及病床數 | 197~198 |
| 8-3 藥商家數 | 199~200 |

玖、環境保護

| | |
|--------------------|---------|
| 9-1 改善市容查報有關案件執行情形 | 201~202 |
|--------------------|---------|

拾、社會福利

| | |
|---------------------------|---------|
| 10-1 推行社區發展工作成果 | 203~204 |
| 10-2 社區發展協會會員人數 | 205~206 |
| 10-3 社會福利及救助概況 | 207~208 |
| 10-4 遭受災害救助情形 | 209~212 |
| 10-5 辦理急難救助概況 | 213~214 |
| 10-6 身心障礙人口一覽表 | 215~216 |
| 10-7 低收入戶人口 | 217~222 |
| 10-8 區公所全民健保第一、五、六類保險對象統計 | 223 |

拾壹、其他

| | |
|---------------------------|---------|
| 11-1 辦理調解業務概況 | 224~227 |
| 11-2 調解委員會組織概況 | 228~229 |
| 11-3 神壇、寺廟、財團法人寺廟一覽表 | 230~231 |
| 11-4 聚會所、財團法教會概況 | 232~233 |
| 11-5 宗教團體興辦公益慈善及社會教化事業概況 | 234~237 |
| 11-6 服兵役役男列級家屬各項慰、補助費發放情形 | 238~239 |
| 11-7 服兵役役男列級家屬安家生活扶助費發放情形 | 240~241 |

壹、土地

表 1-1 實施三七五減租後佃農購買耕地面積與戶數

| 年底別 | 面積（公頃） | | | | 戶數（戶） |
|-------------|----------|---------|---------|--------|----------|
| | 合計 | 田 | 旱 | 其他 | |
| 民國100年 2011 | 111.1898 | 91.9553 | 18.8481 | 0.3864 | 288.0000 |
| 民國101年 2012 | 111.1898 | 91.9553 | 18.8481 | 0.3864 | 288.0000 |
| 民國102年 2013 | 111.2034 | 91.9689 | 18.8481 | 0.3864 | 289.0000 |
| 民國103年 2014 | 111.2034 | 91.9689 | 18.8481 | 0.3864 | 289.0000 |
| 民國104年 2015 | 111.2034 | 91.9689 | 18.8481 | 0.3864 | 289.0000 |
| 民國105年 2016 | 111.2034 | 91.9689 | 18.8481 | 0.3864 | 289.0000 |
| 民國106年 2017 | 111.2034 | 91.9689 | 18.8481 | 0.3864 | 289.0000 |
| 民國107年 2018 | 111.2039 | 91.9694 | 18.8481 | 0.3864 | 290.0000 |
| 民國108年 2019 | 111.2039 | 91.9694 | 18.8481 | 0.3864 | 290.0000 |
| 民國109年 2020 | 111.2039 | 91.9694 | 18.8481 | 0.3864 | 290.0000 |
| 民國110年 2021 | 111.2039 | 91.9694 | 18.8481 | 0.3864 | 290.0000 |
| 民國111年 2022 | 111.2039 | 91.9694 | 18.8481 | 0.3864 | 290.0000 |

資料來源：本所民政課

表 1-2 實施三七五減租成果

| 年底別 | 佃農戶數 (戶) | 土地筆數 (筆) | 租約件數 (件) | 訂約面積 (公頃) | | | |
|-------------|-------------|-------------|-------------|-----------|--------|--------|--------|
| | | | | 合計 | 田 | 旱 | 其他 |
| 民國100年 2011 | 76 | 113 | 53 | 12.2232 | 7.8570 | 4.3450 | 0.0212 |
| 民國101年 2012 | 62 | 105 | 45 | 11.4185 | 7.0423 | 4.3550 | 0.0212 |
| 民國102年 2013 | 62 | 93 | 43 | 11.0665 | 6.7003 | 4.3450 | 0.0212 |
| 民國103年 2014 | 60 | 91 | 41 | 10.8552 | 6.4890 | 4.3450 | 0.0212 |
| 民國104年 2015 | 60 | 88 | 39 | 10.2711 | 6.2714 | 3.9785 | 0.0212 |
| 民國105年 2016 | 58 | 83 | 38 | 10.1985 | 6.2200 | 3.9785 | - |
| 民國106年 2017 | 56 | 79 | 37 | 10.0034 | 6.0249 | 3.9785 | - |
| 民國107年 2018 | 56 | 77 | 37 | 9.9965 | 6.0179 | 3.9786 | - |
| 民國108年 2019 | 55 | 72 | 36 | 9.9796 | 6.0081 | 3.9715 | - |
| 民國109年 2020 | 55 | 72 | 36 | 9.9796 | 6.0081 | 3.9715 | - |
| 民國110年 2021 | 53 | 70 | 34 | 9.8196 | 5.8481 | 3.9715 | - |
| 民國111年 2022 | 53 | 70 | 34 | 9.8196 | 5.8481 | 3.9715 | - |

資料來源：本所民政課

表 1-3 已登記

| 年別 | 土地權屬別 | 總計 | 非都市用地 | | |
|-------------|-----------|-------------------|-----------------|---------------|------------|
| | | | 合計 | 甲種 建築用地 | 乙種 建築用地 |
| 民國100年 2011 | 共計 | 2,757.2484 | 287.8579 | 0.0042 | - |
| | 公有 | 1,425.8646 | 287.6389 | - | - |
| | 私有 | 1,293.4495 | 0.2190 | 0.0042 | - |
| | 公私共有 | 37.9343 | - | - | - |
| 民國101年 2012 | 共計 | 2,755.8017 | 287.8538 | - | - |
| | 公有 | 1,429.5519 | 287.6419 | - | - |
| | 私有 | 1,290.4260 | 0.2160 | 0.0042 | - |
| | 公私共有 | 35.8237 | - | - | - |
| 民國102年 2013 | 共計 | 2,756.4332 | 287.8579 | 0.0042 | - |
| | 公有 | 1,432.0819 | 287.6419 | - | - |
| | 私有 | 1,303.0560 | 0.2160 | 0.0042 | - |
| | 公私共有 | 21.2952 | - | - | - |
| 民國103年 2014 | 共計 | 2,757.7652 | 288.5944 | 0.0042 | - |
| | 公有 | 1,426.4784 | 288.3784 | - | - |
| | 私有 | 1,302.6460 | 0.2160 | 0.0042 | - |
| | 公私共有 | 28.6407 | - | - | - |
| 民國104年 2015 | 共計 | 2,758.6883 | 288.5944 | 0.0042 | - |
| | 公有 | 1,426.8084 | 288.3784 | - | - |
| | 私有 | 1,303.5560 | 0.2160 | 0.0042 | - |
| | 公私共有 | 28.3238 | - | - | - |
| 民國105年 2016 | 共計 | 2,758.6800 | 288.5944 | 0.0042 | - |
| | 公有 | 1,426.7000 | 288.3784 | - | - |
| | 私有 | 1,303.6400 | 0.2160 | 0.0042 | - |
| | 公私共有 | 28.3443 | - | - | - |

資料來源：高雄市政府地政局

表 1-3 已登記

| 年底別 | 土地權屬別 | 非都市用地 | | | |
|-------------|-------|----------|----------|----------|----------|
| | | 窯業 用地 | 交通 用地 | 水利 用地 | 遊憩 用地 |
| 民國100年 2011 | 共計 | - | 0.1330 | 0.3519 | - |
| | 公有 | - | 0.1330 | 0.1435 | - |
| | 私有 | - | - | 0.2084 | - |
| | 公私共有 | - | - | - | - |
| 民國101年 2012 | 共計 | - | 0.1330 | 0.3519 | - |
| | 公有 | - | 0.1330 | 0.1435 | - |
| | 私有 | - | - | 0.2084 | - |
| | 公私共有 | - | - | - | - |
| 民國102年 2013 | 共計 | - | 0.1330 | 0.3519 | - |
| | 公有 | - | 0.1330 | 0.1435 | - |
| | 私有 | - | - | 0.2084 | - |
| | 公私共有 | - | - | - | - |
| 民國103年 2014 | 共計 | - | 0.1330 | 0.3519 | - |
| | 公有 | - | 0.1330 | 0.1435 | - |
| | 私有 | - | - | 0.2084 | - |
| | 公私共有 | - | - | - | - |
| 民國104年 2015 | 共計 | - | 0.1330 | 0.3519 | - |
| | 公有 | - | 0.1330 | 0.1435 | - |
| | 私有 | - | - | 0.2084 | - |
| | 公私共有 | - | - | - | - |
| 民國105年 2016 | 共計 | - | 0.1330 | 0.3519 | - |
| | 公有 | - | 0.1330 | 0.1435 | - |
| | 私有 | - | - | 0.2084 | - |
| | 公私共有 | - | - | - | - |

土地面積(續1)

單位：公頃

| 非都市用地 | | | | | | | 都市土地 及 其他 |
|------------|------------|------------|----------|--------------|------------|----------|-----------------|
| 古蹟保存 用地 | 生態保護 用地 | 國土保安 用地 | 墳墓 用地 | 特定目的 事業用地 | 暫未編定 用地 | 其他 用地 | |
| - | - | - | - | 287.3689 | - | - | 2,469.3905 |
| - | - | - | - | 287.3624 | - | - | 1,138.2257 |
| - | - | - | - | 0.0065 | - | - | 1,293.2304 |
| - | - | - | - | - | - | - | 37.9343 |
| - | - | - | - | 287.3689 | - | - | 2,467.9437 |
| - | - | - | - | 287.3654 | - | - | 1,141.9100 |
| - | - | - | - | 0.0035 | - | - | 1,290.2100 |
| - | - | - | - | - | - | - | 35.8237 |
| - | - | - | - | 287.3689 | - | - | 2,468.5752 |
| - | - | - | - | 287.3654 | - | - | 1,144.4400 |
| - | - | - | - | 0.0035 | - | - | 1,302.8400 |
| - | - | - | - | - | - | - | 21.2952 |
| - | - | - | - | 288.1054 | - | - | 2,469.1707 |
| - | - | - | - | 288.1019 | - | - | 1,138.1000 |
| - | - | - | - | 0.0035 | - | - | 1,302.4300 |
| - | - | - | - | - | - | - | 28.6407 |
| - | - | - | - | 288.1054 | - | - | 2,470.0938 |
| - | - | - | - | 288.1019 | - | - | 1,138.4300 |
| - | - | - | - | 0.0035 | - | - | 1,303.3400 |
| - | - | - | - | - | - | - | 28.3238 |
| - | - | - | - | 288.1054 | - | - | 2,470.1000 |
| - | - | - | - | 288.1019 | - | - | 1,138.3200 |
| - | - | - | - | 0.0035 | - | - | 1,303.4200 |
| - | - | - | - | - | - | - | 28.3443 |

表 1-3 已登記

| 年別 | 土地權屬別 | 總計 | 非都市用地 | | |
|-------------|-----------|-------------------|-----------------|---------------|------------|
| | | | 合計 | 甲種 建築用地 | 乙種 建築用地 |
| 民國106年 2017 | 共計 | 2,759.3039 | 289.1549 | 0.0042 | - |
| | 公有 | 1,442.1715 | 288.9215 | - | - |
| | 私有 | 1,289.1234 | 0.2334 | 0.0042 | - |
| | 公私共有 | 28.0090 | - | - | - |
| 民國107年 2018 | 共計 | 2,759.3816 | 289.1549 | 0.0042 | - |
| | 公有 | 1,442.0767 | 288.9215 | - | - |
| | 私有 | 1,289.1174 | 0.2334 | 0.0042 | - |
| | 公私共有 | 28.1875 | - | - | - |
| 民國108年 2019 | 共計 | 2,760.4409 | 289.1549 | 0.0042 | - |
| | 公有 | 1,443.1885 | 288.9215 | - | - |
| | 私有 | 1,288.8349 | 0.2334 | 0.0042 | - |
| | 公私共有 | 28.4175 | - | - | - |
| 民國109年 2020 | 共計 | 2,757.2540 | 289.0100 | 0.0042 | - |
| | 公有 | 1,479.4471 | 289.0079 | - | - |
| | 私有 | 1,250.1024 | 0.0077 | 0.0042 | - |
| | 公私共有 | 27.7046 | - | - | - |
| 民國110年 2021 | 共計 | 2,759.5232 | 289.0125 | 0.0042 | - |
| | 公有 | 1,442.4440 | 289.0049 | - | - |
| | 私有 | 1,288.8917 | 0.0077 | 0.0042 | - |
| | 公私共有 | 28.1875 | - | - | - |
| 民國111年 2022 | 共計 | 2,759.6883 | 289.6025 | 0.0042 | - |
| | 公有 | 1,476.3864 | 289.5949 | - | - |
| | 私有 | 1,256.5617 | 0.0077 | 0.0042 | - |
| | 公私共有 | 26.7402 | - | - | - |

資料來源：高雄市政府地政局

表 1-3 已登記

| 年底別 | 土地權屬別 | 非都市用地 | | | |
|-------------|-------|----------|----------|----------|----------|
| | | 窯業 用地 | 交通 用地 | 水利 用地 | 遊憩 用地 |
| 民國106年 2017 | 共計 | - | 0.1330 | 0.3693 | - |
| | 公有 | - | 0.1330 | 0.1435 | - |
| | 私有 | - | - | 0.2258 | - |
| | 公私共有 | - | - | - | - |
| 民國107年 2018 | 共計 | - | 0.1330 | 0.3693 | - |
| | 公有 | - | 0.1330 | 0.1435 | - |
| | 私有 | - | - | 0.2258 | - |
| | 公私共有 | - | - | - | - |
| 民國108年 2019 | 共計 | - | 0.1330 | 0.3693 | - |
| | 公有 | - | 0.1330 | 0.1435 | - |
| | 私有 | - | - | 0.2258 | - |
| | 公私共有 | - | - | - | - |
| 民國109年 2020 | 共計 | - | 0.1330 | 0.2299 | - |
| | 公有 | - | 0.1330 | 0.2299 | - |
| | 私有 | - | - | - | - |
| | 公私共有 | - | - | - | - |
| 民國110年 2021 | 共計 | - | 0.1330 | 0.2269 | - |
| | 公有 | - | 0.1330 | 0.2269 | - |
| | 私有 | - | - | - | - |
| | 公私共有 | - | - | - | - |
| 民國111年 2022 | 共計 | - | 0.1330 | 0.2269 | - |
| | 公有 | - | 0.1330 | 0.2269 | - |
| | 私有 | - | - | - | - |
| | 公私共有 | - | - | - | - |

土地面積(續完)

單位：公頃

| 非都市用地 | | | | | | | 都市土地 及 其他 |
|------------|------------|------------|----------|--------------|------------|----------|-----------------|
| 古蹟保存 用地 | 生態保護 用地 | 國土保安 用地 | 墳墓 用地 | 特定目的 事業用地 | 暫未編定 用地 | 其他 用地 | |
| - | - | - | - | 288.6485 | - | - | 2,470.1490 |
| - | - | - | - | 288.6450 | - | - | 1,153.2500 |
| - | - | - | - | 0.0035 | - | - | 1,288.8900 |
| - | - | - | - | - | - | - | 28.0090 |
| - | - | - | - | 288.6485 | - | - | 2,470.2267 |
| - | - | - | - | 288.6450 | - | - | 1,153.1552 |
| - | - | - | - | 0.0035 | - | - | 1,288.8840 |
| - | - | - | - | - | - | - | 28.1875 |
| - | - | - | - | 288.6485 | - | - | 2,471.2860 |
| - | - | - | - | 288.6450 | - | - | 1,154.2670 |
| - | - | - | - | 0.0035 | - | - | 1,288.6015 |
| - | - | - | - | - | - | - | 28.4175 |
| - | - | - | - | 288.6485 | - | - | 2,468.2384 |
| - | - | - | - | 288.6450 | - | - | 1,190.4392 |
| - | - | - | - | 0.0035 | - | - | 1,250.0947 |
| - | - | - | - | - | - | - | 27.7046 |
| - | - | - | - | 288.6485 | - | - | 2,470.5107 |
| - | - | - | - | 288.6450 | - | - | 1,153.4392 |
| - | - | - | - | 0.0035 | - | - | 1,288.8840 |
| - | - | - | - | - | - | - | 28.1875 |
| - | - | - | - | 288.2485 | - | - | 2,470.0858 |
| - | - | - | - | 288.2450 | 0.6500 | - | 1,186.7915 |
| - | - | - | - | 0.0035 | - | - | 1,256.5541 |
| - | - | - | - | - | - | - | 26.7402 |

表 1-4 公告土地

| 年底別 | 總計 | | | 公有 | |
|-------------|---------|------------|---------------|--------|------------|
| | 筆數 | 面積 | 公告土地 現值總額 | 筆數 | 面積 |
| 民國100年 2011 | 111,346 | 2,757.2186 | 618,199,783 | 21,536 | 1,425.1500 |
| 民國101年 2012 | 112,121 | 2,757.5618 | 641,642,997 | 21,559 | 1,425.8646 |
| 民國102年 2013 | 112,189 | 2,756.1121 | 725,507,628 | 21,478 | 1,429.5487 |
| 民國103年 2014 | 113,134 | 2,757.2944 | 837,665,285 | 21,791 | 1,432.0866 |
| 民國104年 2015 | 114,102 | 2,758.4940 | 988,933,589 | 22,206 | 1,426.4820 |
| 民國105年 2016 | 114,425 | 2,758.6938 | 1,071,824,000 | 22,346 | 1,426.8100 |
| 民國106年 2017 | 114,723 | 2,758.6818 | 1,079,214,558 | 22,455 | 1,426.6900 |
| 民國107年 2018 | 114,801 | 2,759 | 1,071,908,798 | 22,526 | 1,442 |
| 民國108年 2019 | 115,211 | 2,759 | 1,077,944,175 | 22,695 | 1,442 |
| 民國109年 2020 | 115,531 | 2,760 | 1,081,432,568 | 22,863 | 1,443 |
| 民國110年 2021 | 115,967 | 3,049 | 1,140,566,333 | 24,116 | 1,478 |
| 民國111年 2022 | 115,678 | 2,759 | 1,112,763,538 | 24,116 | 1,478 |

資料來源：高雄市政府地政局

現值統計表

單位：公頃、千元

| 公告土地 現值總額 | 私有 | | | 公私共有 | | |
|--------------|--------|------------|--------------|------|---------|--------------|
| | 筆數 | 面積 | 公告土地 現值總額 | 筆數 | 面積 | 公告土地 現值總額 |
| 289,784,583 | 89,150 | 1294.0800 | 318,475,529 | 660 | 37.9886 | 9,939,671 |
| 300,501,254 | 89,896 | 1293.7629 | 330,970,342 | 666 | 37.9343 | 10,171,401 |
| 345,773,962 | 90,073 | 1290.7397 | 369,737,350 | 638 | 35.8237 | 9,996,316 |
| 399,082,217 | 90,649 | 1303.9125 | 430,604,897 | 694 | 21.2952 | 7,978,171 |
| 475,227,484 | 91,177 | 1303.3713 | 502,317,179 | 719 | 28.6407 | 11,388,926 |
| 509,306,674 | 91,361 | 1303.5600 | 549,989,268 | 718 | 28.3238 | 12,528,058 |
| 512,156,900 | 91,542 | 1,303.6400 | 554,414,417 | 726 | 28.3518 | 12,643,241 |
| 504,598,284 | 91,536 | 1,289 | 554,756,458 | 739 | 28 | 12,554,056 |
| 507,317,363 | 91,764 | 1,289 | 557,967,429 | 752 | 28 | 12,659,383 |
| 509,312,958 | 91,897 | 1,289 | 559,365,283 | 771 | 28 | 12,754,327 |
| 543,485,922 | 90,753 | 1,253 | 555,686,462 | 809 | 28 | 13,591,157 |
| 543,485,922 | 90,753 | 1,253 | 555,686,462 | 809 | 28 | 13,591,154 |

表 1-5 土地

| 年底別 | 徵收筆數 | 徵收面積(公頃) | | | | | |
|-------------|------|----------|--------|--------|------|--------|-----------|
| | | 合計 | 國防事業 | 交通事業 | 公用事業 | 水利事業 | 公共衛生及環境保護 |
| 民國100年 2011 | 7 | 0.1074 | - | 0.1074 | - | - | - |
| 民國101年 2012 | 82 | 0.6017 | 0.2927 | 0.2415 | - | 0.0675 | - |
| 民國102年 2013 | 18 | 0.2987 | - | 0.0544 | - | 0.2443 | - |
| 民國103年 2014 | 24 | 0.3402 | - | - | - | 0.3402 | - |
| 民國104年 2015 | 47 | 0.4157 | - | 0.4157 | - | - | - |
| 民國105年 2016 | - | - | - | - | - | - | - |
| 民國106年 2017 | - | - | - | - | - | - | - |
| 民國107年 2018 | 4 | 0.0013 | - | 0.0013 | - | - | - |
| 民國108年 2019 | - | - | - | - | - | - | - |
| 民國109年 2020 | - | - | - | - | - | - | - |
| 民國110年 2021 | - | - | - | - | - | - | - |
| 民國111年 2022 | - | - | - | - | - | - | - |

資料來源：高雄市政府地政局

徵收面積

| 徵收面積(公頃) | | | | | 補償費用(新台幣元) | | |
|-------------------|-------------------|------------|------|----|-------------|---------------|------------------|
| 政府機關 及 公共建築 | 教育學術 及 文化事業 | 社會福利 事業 | 國營事業 | 其他 | 合計 | 地價補償 (含加成) | 改良物補償 (含遷移費等) |
| - | - | - | - | - | 42,600,590 | 42,600,590 | - |
| - | - | - | - | - | 141,253,831 | 141,253,831 | - |
| - | - | - | - | - | 83,768,368 | 83,768,368 | - |
| - | - | - | - | - | 242,340,684 | 242,209,637 | 131,047 |
| - | - | - | - | - | 201,639,239 | 201,009,330 | 629,909 |
| - | - | - | - | - | - | - | - |
| - | - | - | - | - | - | - | - |
| - | - | - | - | - | 904,051 | 904,051 | - |
| - | - | - | - | - | - | - | - |
| - | - | - | - | - | - | - | - |
| - | - | - | - | - | - | - | - |
| - | - | - | - | - | - | - | - |

表 1-6 租佃委員會

| 年底別 | 總計 | | 短欠租佃 | | 災歉減免佃租 | | 繳租折算糾紛 | | 正產副產糾紛 | |
|-------------|----|-----|------|-----|--------|-----|--------|-----|--------|-----|
| | 成立 | 不成立 | 成立 | 不成立 | 成立 | 不成立 | 成立 | 不成立 | 成立 | 不成立 |
| 民國100年 2011 | - | 1 | - | - | - | - | - | - | - | - |
| 民國101年 2012 | - | 1 | - | - | - | - | - | - | - | - |
| 民國102年 2013 | - | - | - | - | - | - | - | - | - | - |
| 民國103年 2014 | - | - | - | - | - | - | - | - | - | - |
| 民國104年 2015 | 1 | 1 | - | - | - | - | - | - | - | - |
| 民國105年 2016 | - | - | - | - | - | - | - | - | - | - |
| 民國106年 2017 | - | 2 | - | - | - | - | - | - | - | - |
| 民國107年 2018 | - | - | - | - | - | - | - | - | - | - |
| 民國108年 2019 | - | - | - | - | - | - | - | - | - | - |
| 民國109年 2020 | - | - | - | - | - | - | - | - | - | - |
| 民國110年 2021 | - | - | - | - | - | - | - | - | - | - |
| 民國111年 2022 | - | - | - | - | - | - | - | - | - | - |

資料來源：高雄市政府地政局

調解調處案件

單位：件

| 租期糾紛 | | 耕地面積糾紛 | | 地目等則變更糾紛 | | 田寮或基地租佃糾紛 | | 減租條例第十六條糾紛 | | 其他 | |
|------|-----|--------|-----|----------|-----|-----------|-----|------------|-----|----|-----|
| 成立 | 不成立 | 成立 | 不成立 | 成立 | 不成立 | 成立 | 不成立 | 成立 | 不成立 | 成立 | 不成立 |
| - | - | - | - | - | - | - | - | - | 1 | - | - |
| - | - | - | - | - | - | - | - | - | 1 | - | - |
| - | - | - | - | - | - | - | - | - | - | - | - |
| - | - | - | - | - | - | - | - | - | - | - | - |
| - | - | - | - | - | - | - | - | 1 | 1 | - | - |
| - | - | - | - | - | - | - | - | - | - | - | - |
| - | - | - | - | - | - | - | - | - | 2 | - | - |
| - | - | - | - | - | - | - | - | - | - | - | - |
| - | - | - | - | - | - | - | - | - | - | - | - |
| - | - | - | - | - | - | - | - | - | - | - | - |
| - | - | - | - | - | - | - | - | - | - | - | - |

貳、人 口

表 2-1 現住戶數

| 年底及里別 | 面積 (平方公里) | 村里數(個) | 鄰數(個) | 戶數(戶) |
|-------------|--------------|--------|-------|---------|
| | | | | |
| 民國100年 2011 | 26.759 | 78 | 2,120 | 129,337 |
| 民國101年 2012 | 26.759 | 78 | 2,120 | 131,913 |
| 民國102年 2013 | 26.759 | 78 | 2,126 | 134,035 |
| 民國103年 2014 | 26.759 | 76 | 2,059 | 135,440 |
| 民國104年 2015 | 26.759 | 76 | 2,053 | 137,162 |
| 民國105年 2016 | 26.759 | 76 | 2,053 | 138,800 |
| 民國106年 2017 | 26.759 | 76 | 2,053 | 140,712 |
| 民國107年 2018 | 26.759 | 76 | 2,053 | 141,987 |
| 民國108年 2019 | 26.759 | 76 | 2,053 | 143,209 |
| 民國109年 2020 | 26.759 | 76 | 2,052 | 144,598 |
| 民國110年 2021 | 26.778 | 76 | 2,052 | 146,026 |
| 民國111年 2022 | 26.759 | 76 | 2,052 | 147,086 |
| 三民里 | 0.175 | 1 | 16 | 534 |
| 中正里 | 0.133 | 1 | 18 | 2,070 |
| 中和里 | 0.133 | 1 | 27 | 1,537 |
| 文山里 | 0.694 | 1 | 34 | 2,950 |
| 文英里 | 0.204 | 1 | 20 | 1,680 |
| 文華里 | 0.534 | 1 | 53 | 3,901 |
| 文福里 | 0.270 | 1 | 35 | 4,699 |
| 文德里 | 0.524 | 1 | 43 | 4,438 |
| 文衡里 | 0.222 | 1 | 26 | 2,034 |
| 北門里 | 0.622 | 1 | 40 | 1,796 |
| 生明里 | 0.237 | 1 | 15 | 909 |
| 忠義里 | 0.243 | 1 | 36 | 2,138 |

資料來源：本所經建課、高雄市鳳山區第一戶政事務所、高雄市鳳山區第二戶政事務所

、人口密度及性比例

| 現住戶口 | | | 戶量 (人/戶) | 人口密度 (人/平方公里) | 性比例 (每百女子 所當男子數) |
|---------|---------|---------|-------------|------------------|------------------------|
| 人口數(人) | | | | | |
| 合計 | 男 | 女 | | | |
| 345,346 | 171,486 | 173,860 | 2.67 | 12,905.79 | 98.63 |
| 349,816 | 173,207 | 176,609 | 2.65 | 13,072.84 | 98.07 |
| 352,574 | 174,049 | 178,525 | 2.63 | 13,175.90 | 97.49 |
| 354,093 | 174,499 | 179,594 | 2.61 | 13,232.67 | 97.16 |
| 356,320 | 175,150 | 181,170 | 2.60 | 13,315.89 | 96.68 |
| 357,768 | 175,649 | 182,119 | 2.58 | 13,370.00 | 96.45 |
| 359,120 | 176,110 | 183,010 | 2.55 | 13,420.53 | 96.23 |
| 359,519 | 175,929 | 183,590 | 2.53 | 13,435.44 | 95.83 |
| 359,882 | 175,874 | 184,008 | 2.51 | 13,449.01 | 95.58 |
| 359,576 | 175,456 | 184,120 | 2.49 | 13,437.57 | 95.29 |
| 358,157 | 174,670 | 183,487 | 2.45 | 13,375.05 | 95.19 |
| 356,016 | 173,275 | 182,741 | 2.420 | 13,304.53 | 94.82 |
| 1,240 | 613 | 627 | 2.32 | 7,085.71 | 97.77 |
| 4,781 | 2,230 | 2,551 | 2.31 | 35,947.37 | 87.42 |
| 3,668 | 1,802 | 1,866 | 2.39 | 27,578.95 | 96.57 |
| 6,989 | 3,471 | 3,518 | 2.37 | 10,070.61 | 98.66 |
| 4,043 | 1,974 | 2,069 | 2.41 | 19,818.63 | 95.41 |
| 9,901 | 4,652 | 5,249 | 2.54 | 18,541.20 | 88.63 |
| 11,561 | 5,499 | 6,062 | 2.46 | 42,818.52 | 90.71 |
| 9,982 | 4,707 | 5,275 | 2.25 | 19,049.62 | 89.23 |
| 4,633 | 2,179 | 2,454 | 2.28 | 20,869.37 | 88.79 |
| 4,582 | 2,244 | 2,338 | 2.55 | 7,366.56 | 95.98 |
| 2,212 | 1,041 | 1,171 | 2.43 | 9,333.33 | 88.90 |
| 5,013 | 2,383 | 2,630 | 2.34 | 20,629.63 | 90.61 |

表 2-1 現住戶數

| 年底及里別 | 面積 (平方公里) | 村里數 (個) | 鄰數 (個) | 戶數 |
|-------|--------------|------------|-----------|-------|
| | | | | (戶) |
| 光明里 | 0.073 | 1 | 22 | 636 |
| 成功里 | 0.053 | 1 | 16 | 310 |
| 協和里 | 0.483 | 1 | 32 | 1,508 |
| 和德里 | 0.124 | 1 | 20 | 1,575 |
| 和興里 | 0.528 | 1 | 36 | 2,154 |
| 忠孝里 | 0.438 | 1 | 43 | 2,662 |
| 忠誠里 | 0.251 | 1 | 20 | 1,638 |
| 東門里 | 0.191 | 1 | 27 | 2,729 |
| 武松里 | 0.242 | 1 | 21 | 1,246 |
| 南興里 | 0.056 | 1 | 23 | 463 |
| 海光里 | 0.282 | 1 | 19 | 1,252 |
| 埤頂里 | 0.595 | 1 | 31 | 2,727 |
| 曹公里 | 0.145 | 1 | 31 | 938 |
| 新興里 | 0.148 | 1 | 17 | 2,397 |
| 瑞竹里 | 0.297 | 1 | 24 | 2,344 |
| 瑞興里 | 0.215 | 1 | 26 | 2,236 |
| 誠信里 | 0.056 | 1 | 15 | 971 |
| 誠智里 | 1.368 | 1 | 16 | 1,287 |
| 誠義里 | 0.771 | 1 | 15 | 1,696 |
| 誠德里 | 0.130 | 1 | 14 | 1,220 |
| 鳳東里 | 0.457 | 1 | 29 | 3,000 |
| 鳳崗里 | 0.083 | 1 | 17 | 529 |
| 縣口里 | 0.035 | 1 | 12 | 227 |
| 縣衙里 | 0.048 | 1 | 16 | 404 |
| 興中里 | 0.176 | 1 | 11 | 405 |
| 興仁里 | 0.175 | 1 | 41 | 1,559 |

、人口密度及性比例(續1)

| 現住戶口 | | | 戶量 (人/戶) | 人口密度 (人/平方公里) | 性比例 (每百女子 所當男子數) |
|--------|-------|-------|-------------|------------------|------------------------|
| 人口數(人) | | | | | |
| 合計 | 男 | 女 | | | |
| 1,410 | 701 | 709 | 2.22 | 19,315.07 | 98.87 |
| 638 | 330 | 308 | 2.06 | 12,037.74 | 107.14 |
| 3,570 | 1,715 | 1,855 | 2.37 | 7,391.30 | 92.45 |
| 3,486 | 1,662 | 1,824 | 2.21 | 28,112.90 | 91.12 |
| 5,773 | 2,820 | 2,953 | 2.68 | 10,933.71 | 95.50 |
| 6,276 | 3,027 | 3,249 | 2.36 | 14,328.77 | 93.17 |
| 3,979 | 1,943 | 2,036 | 2.43 | 15,852.59 | 95.43 |
| 6,292 | 2,935 | 3,357 | 2.31 | 32,942.41 | 87.43 |
| 2,842 | 1,446 | 1,396 | 2.28 | 11,743.80 | 103.58 |
| 1,011 | 497 | 514 | 2.18 | 18,053.57 | 96.69 |
| 3,227 | 1,562 | 1,665 | 2.58 | 11,443.26 | 93.81 |
| 6,875 | 3,385 | 3,490 | 2.52 | 11,554.62 | 96.99 |
| 2,085 | 1,003 | 1,082 | 2.22 | 14,379.31 | 92.70 |
| 3,572 | 2,195 | 1,377 | 1.49 | 24,135.14 | 159.40 |
| 5,970 | 2,911 | 3,059 | 2.55 | 20,101.01 | 95.16 |
| 5,583 | 2,605 | 2,978 | 2.50 | 25,967.44 | 87.47 |
| 2,274 | 1,058 | 1,216 | 2.34 | 40,607.14 | 87.01 |
| 3,035 | 1,433 | 1,602 | 2.36 | 2,218.57 | 89.45 |
| 4,197 | 2,075 | 2,122 | 2.47 | 5,443.58 | 97.79 |
| 3,006 | 1,411 | 1,595 | 2.46 | 23,123.08 | 88.46 |
| 7,833 | 3,770 | 4,063 | 2.61 | 17,140.04 | 92.79 |
| 1,129 | 536 | 593 | 2.13 | 13,602.41 | 90.39 |
| 431 | 214 | 217 | 1.90 | 12,314.29 | 98.62 |
| 893 | 428 | 465 | 2.21 | 18,604.17 | 92.04 |
| 1,043 | 506 | 537 | 2.58 | 5,926.14 | 94.23 |
| 3,836 | 1,872 | 1,964 | 2.46 | 21,920.00 | 95.32 |

表 2-1 現住戶數

| 年底及里別 | 面積 (平方公里) | 村里數 (個) | 鄰數 (個) | 戶數 (戶) |
|-------|--------------|------------|-----------|-----------|
| | | | | |
| 鎮北里 | 0.897 | 1 | 27 | 5,746 |
| 鎮西里 | 0.251 | 1 | 40 | 2,235 |
| 鎮東里 | 0.124 | 1 | 21 | 1,265 |
| 一甲里 | 0.104 | 1 | 28 | 1,430 |
| 二甲里 | 0.312 | 1 | 31 | 2,012 |
| 大德里 | 0.276 | 1 | 32 | 1,991 |
| 中民里 | 0.319 | 1 | 27 | 2,134 |
| 中崙里 | 0.805 | 1 | 31 | 2,145 |
| 中榮里 | 0.229 | 1 | 16 | 1,246 |
| 五福里 | 0.163 | 1 | 37 | 1,454 |
| 天興里 | 0.106 | 1 | 32 | 1,508 |
| 正義里 | 0.307 | 1 | 49 | 2,756 |
| 老爺里 | 0.297 | 1 | 39 | 3,013 |
| 武漢里 | 0.129 | 1 | 34 | 2,183 |
| 武慶里 | 0.538 | 1 | 19 | 1,050 |
| 保安里 | 0.820 | 1 | 24 | 3,179 |
| 南成里 | 1.498 | 1 | 42 | 4,354 |
| 南和里 | 0.112 | 1 | 24 | 1,186 |
| 海洋里 | 0.069 | 1 | 32 | 1,722 |
| 國光里 | 0.123 | 1 | 27 | 1,554 |
| 國泰里 | 0.161 | 1 | 27 | 1,820 |
| 國富里 | 0.099 | 1 | 18 | 1,165 |
| 國隆里 | 0.110 | 1 | 25 | 1,196 |
| 富甲里 | 0.074 | 1 | 17 | 788 |
| 富榮里 | 0.079 | 1 | 15 | 1,051 |
| 善美里 | 0.185 | 1 | 32 | 2,642 |

、人口密度及性比例(續2)

| 現住戶口 | | | 戶量 (人/戶) | 人口密度 (人/平方公里) | 性比例 (每百女子 所當男子數) |
|--------|-------|-------|-------------|------------------|------------------------|
| 人口數(人) | | | | | |
| 合計 | 男 | 女 | | | |
| 12,219 | 5,913 | 6,306 | 2.13 | 13,622.07 | 93.77 |
| 5,392 | 2,655 | 2,737 | 2.41 | 21,482.07 | 97.00 |
| 2,758 | 1,359 | 1,399 | 2.18 | 22,241.94 | 97.14 |
| 3,452 | 1,702 | 1,750 | 2.41 | 33,192.31 | 97.26 |
| 5,415 | 2,694 | 2,721 | 2.69 | 17,355.77 | 99.01 |
| 5,268 | 2,549 | 2,719 | 2.65 | 19,086.96 | 93.75 |
| 4,854 | 2,368 | 2,486 | 2.27 | 15,216.30 | 95.25 |
| 4,916 | 2,416 | 2,500 | 2.29 | 6,106.83 | 96.64 |
| 2,673 | 1,299 | 1,374 | 2.15 | 11,672.49 | 94.54 |
| 3,651 | 1,791 | 1,860 | 2.51 | 22,398.77 | 96.29 |
| 3,937 | 1,938 | 1,999 | 2.61 | 37,141.51 | 96.95 |
| 6,759 | 3,291 | 3,468 | 2.45 | 22,016.29 | 94.90 |
| 7,445 | 3,675 | 3,770 | 2.47 | 25,067.34 | 97.48 |
| 5,377 | 2,639 | 2,738 | 2.46 | 41,682.17 | 96.38 |
| 2,591 | 1,248 | 1,343 | 2.47 | 4,815.99 | 92.93 |
| 8,869 | 4,236 | 4,633 | 2.79 | 10,815.85 | 91.43 |
| 11,398 | 5,650 | 5,748 | 2.62 | 7,608.81 | 98.30 |
| 2,927 | 1,430 | 1,497 | 2.47 | 26,133.93 | 95.52 |
| 4,373 | 2,062 | 2,311 | 2.54 | 63,376.81 | 89.23 |
| 3,520 | 1,699 | 1,821 | 2.27 | 28,617.89 | 93.30 |
| 3,985 | 1,942 | 2,043 | 2.19 | 24,751.55 | 95.06 |
| 2,811 | 1,342 | 1,469 | 2.41 | 28,393.94 | 91.35 |
| 2,628 | 1,280 | 1,348 | 2.20 | 23,890.91 | 94.96 |
| 2,020 | 966 | 1,054 | 2.56 | 27,297.30 | 91.65 |
| 2,709 | 1,353 | 1,356 | 2.58 | 34,291.14 | 99.78 |
| 6,197 | 3,006 | 3,191 | 2.35 | 33,497.30 | 94.20 |

表 2-1 現住戶數

| 年底及里別 | 面積 (平方公里) | 村里數(個) | 鄰數(個) | 戶數(戶) |
|-------|--------------|--------|-------|-------|
| | | | | |
| 新甲里 | 0.118 | 1 | 17 | 1,414 |
| 新武里 | 0.128 | 1 | 15 | 1,191 |
| 新泰里 | 0.090 | 1 | 30 | 1,815 |
| 新強里 | 0.932 | 1 | 33 | 2,357 |
| 新富里 | 0.125 | 1 | 25 | 1,866 |
| 新樂里 | 0.089 | 1 | 24 | 1,884 |
| 過埤里 | 4.687 | 1 | 47 | 7,200 |
| 福祥里 | 0.151 | 1 | 23 | 1,212 |
| 福誠里 | 0.249 | 1 | 29 | 2,385 |
| 福興里 | 0.265 | 1 | 50 | 2,528 |
| 龍成里 | 0.120 | 1 | 19 | 1,299 |
| 鎮南里 | 0.208 | 1 | 37 | 2,311 |

、人口密度及性比例(續完)

| 現住戶口 | | | 戶量 (人/戶) | 人口密度 (人/平方公里) | 性比例 (每百女子 所當男子數) |
|--------|-------|-------|-------------|------------------|------------------------|
| 人口數(人) | | | | | |
| 合計 | 男 | 女 | | | |
| 3,560 | 1,737 | 1,823 | 2.52 | 30,169.49 | 95.28 |
| 2,936 | 1,449 | 1,487 | 2.47 | 22,937.50 | 97.44 |
| 4,798 | 2,336 | 2,462 | 2.64 | 53,311.11 | 94.88 |
| 6,325 | 3,082 | 3,243 | 2.68 | 6,786.48 | 95.04 |
| 4,691 | 2,323 | 2,368 | 2.51 | 37,528.00 | 98.10 |
| 5,024 | 2,438 | 2,586 | 2.67 | 56,449.44 | 94.28 |
| 17,648 | 8,814 | 8,834 | 2.45 | 3,765.31 | 99.77 |
| 3,109 | 1,527 | 1,582 | 2.57 | 20,589.40 | 96.52 |
| 5,807 | 2,789 | 3,018 | 2.43 | 23,321.29 | 92.41 |
| 6,835 | 3,297 | 3,538 | 2.70 | 25,792.45 | 93.19 |
| 3,027 | 1,515 | 1,512 | 2.33 | 25,225.00 | 100.20 |
| 5,241 | 2,630 | 2,611 | 2.27 | 25,197.12 | 100.73 |

表 2-2 戶籍

| 年底及里別 | 遷入人數 | | | | |
|-------------|--------|-------|--------|-------|--------|
| | 合計 | | | 自外國 | 自他省(市) |
| | 計 | 男 | 女 | | 新北市 |
| 民國100年 2011 | 19,856 | 8,901 | 10,955 | 467 | 413 |
| 民國101年 2012 | 19,222 | 8,657 | 10,565 | 393 | 402 |
| 民國102年 2013 | 18,271 | 8,204 | 10,067 | 408 | 404 |
| 民國103年 2014 | 17,094 | 7,714 | 9,380 | 374 | 424 |
| 民國104年 2015 | 16,084 | 7,159 | 8,925 | 332 | 395 |
| 民國105年 2016 | 15,322 | 6,903 | 8,419 | 359 | 456 |
| 民國106年 2017 | 15,293 | 6,910 | 8,383 | 342 | 383 |
| 民國107年 2018 | 14,812 | 6,674 | 8,138 | 385 | 421 |
| 民國108年 2019 | 14,691 | 6,660 | 8,031 | 376 | 432 |
| 民國109年 2020 | 14,412 | 6,496 | 7,916 | 181 | 370 |
| 民國110年 2021 | 14,143 | 6,361 | 7,782 | 164 | 415 |
| 民國111年 2022 | 14,664 | 6,720 | 7,944 | 1,586 | 358 |
| 三民里 | 54 | 27 | 27 | 15 | 2 |
| 中正里 | 208 | 103 | 105 | 31 | 7 |
| 中和里 | 138 | 68 | 70 | 22 | 3 |
| 文山里 | 300 | 135 | 165 | 41 | 13 |
| 文英里 | 133 | 63 | 70 | 20 | 9 |
| 文華里 | 360 | 158 | 202 | 73 | 6 |
| 文福里 | 542 | 252 | 290 | 52 | 18 |
| 文德里 | 580 | 259 | 321 | 75 | 10 |
| 文衡里 | 224 | 89 | 135 | 39 | 6 |
| 北門里 | 162 | 82 | 80 | 32 | 5 |
| 生明里 | 61 | 30 | 31 | 9 | 3 |

資料來源：高雄市鳳山區第一戶政事務所、高雄市鳳山區第二戶政事務所

動態

單位：人、對、千分比

| 遷入人數 | | | | | | |
|--------|-----|-----|-----|-------|-----|--------|
| 自他省(市) | | | | | | |
| 臺北市 | 桃園市 | 臺中市 | 臺南市 | 臺灣省 | 福建省 | 其他省(市) |
| 242 | - | 351 | 678 | 2,903 | 55 | - |
| 244 | - | 354 | 680 | 2,819 | 55 | - |
| 301 | - | 328 | 723 | 2,732 | 52 | - |
| 263 | - | 342 | 679 | 2,759 | 72 | - |
| 262 | 241 | 293 | 638 | 2,383 | 72 | - |
| 259 | 261 | 290 | 598 | 2,295 | 80 | - |
| 268 | 216 | 294 | 641 | 2,250 | 66 | - |
| 251 | 215 | 327 | 598 | 2,159 | 88 | - |
| 265 | 264 | 303 | 608 | 2,248 | 92 | - |
| 257 | 234 | 274 | 551 | 2,214 | 75 | - |
| 243 | 254 | 296 | 573 | 2,036 | 66 | - |
| 198 | 270 | 292 | 528 | 1,913 | 59 | - |
| - | 2 | - | 1 | 7 | - | - |
| 3 | 6 | 7 | 5 | 19 | 1 | - |
| 3 | 3 | 3 | 10 | 19 | - | - |
| 13 | 5 | 4 | 7 | 34 | 1 | - |
| 2 | 4 | - | 7 | 9 | - | - |
| 5 | 7 | 11 | 9 | 47 | 3 | - |
| 1 | 13 | 11 | 11 | 80 | 3 | - |
| 18 | 3 | 11 | 18 | 52 | 6 | - |
| 5 | 2 | 3 | 3 | 32 | - | - |
| 2 | 2 | - | 9 | 12 | 1 | - |
| - | 1 | 1 | 1 | 9 | 2 | - |

表 2-2 戶籍

| 年底及里別 | 遷入人數 | | | |
|-------------|----------|-----------|------|----|
| | 自本省他縣(市) | 自本市 他區 | 初設戶籍 | 其他 |
| 民國100年 2011 | - | 14,437 | 307 | 3 |
| 民國101年 2012 | - | 14,001 | 273 | 1 |
| 民國102年 2013 | - | 13,070 | 252 | 1 |
| 民國103年 2014 | - | 11,953 | 217 | 11 |
| 民國104年 2015 | - | 11,287 | 179 | 2 |
| 民國105年 2016 | - | 10,467 | 256 | 1 |
| 民國106年 2017 | - | 10,633 | 196 | 4 |
| 民國107年 2018 | - | 10,183 | 184 | 1 |
| 民國108年 2019 | - | 9,913 | 189 | 1 |
| 民國109年 2020 | - | 10,150 | 106 | - |
| 民國110年 2021 | - | 10,007 | 123 | 1 |
| 民國111年 2022 | - | 9,305 | 153 | 2 |
| 三民里 | - | 25 | 2 | - |
| 中正里 | - | 128 | 1 | - |
| 中和里 | - | 73 | 2 | - |
| 文山里 | - | 178 | 4 | - |
| 文英里 | - | 81 | 1 | - |
| 文華里 | - | 195 | 4 | - |
| 文福里 | - | 351 | 2 | - |
| 文德里 | - | 383 | 4 | - |
| 文衡里 | - | 132 | 2 | - |
| 北門里 | - | 97 | 1 | 1 |
| 生明里 | - | 34 | 1 | - |

資料來源：高雄市鳳山區第一戶政事務所、高雄市鳳山區第二戶政事務所

動態(續1)

單位：人、對、千分比

| 遷出人數 | | | | | |
|--------|-------|-------|-------|--------|--|
| 合計 | | | 往外國 | 往他省(市) | |
| 計 | 男 | 女 | | 新北市 | |
| 16,417 | 7,650 | 8,767 | 512 | 589 | |
| 16,015 | 7,294 | 8,721 | 430 | 528 | |
| 16,230 | 7,446 | 8,784 | 446 | 498 | |
| 16,465 | 7,474 | 8,991 | 363 | 457 | |
| 14,910 | 6,864 | 8,046 | 404 | 470 | |
| 14,318 | 6,465 | 7,853 | 452 | 453 | |
| 14,447 | 6,503 | 7,944 | 438 | 376 | |
| 14,828 | 6,859 | 7,969 | 427 | 491 | |
| 14,676 | 6,736 | 7,940 | 422 | 455 | |
| 14,890 | 6,817 | 8,073 | 611 | 465 | |
| 15,755 | 7,172 | 8,517 | 1,856 | 435 | |
| 15,904 | 7,395 | 8,509 | 2,230 | 398 | |
| 63 | 32 | 31 | 17 | 2 | |
| 187 | 90 | 97 | 32 | 8 | |
| 167 | 78 | 89 | 27 | 3 | |
| 355 | 169 | 186 | 50 | 8 | |
| 190 | 83 | 107 | 18 | 8 | |
| 486 | 236 | 250 | 92 | 8 | |
| 684 | 319 | 365 | 76 | 7 | |
| 570 | 259 | 311 | 104 | 15 | |
| 273 | 136 | 137 | 38 | 6 | |
| 173 | 91 | 82 | 25 | 5 | |
| 74 | 34 | 40 | 14 | 5 | |

表 2-2 戶籍

| 年底及里別 | 遷出人數 | | | | |
|-------------|--------|-----|-----|-----|-------|
| | 往他省(市) | | | | |
| | 臺北市 | 桃園市 | 臺中市 | 臺南市 | 臺灣省 |
| 民國100年 2011 | 480 | - | 422 | 756 | 2,439 |
| 民國101年 2012 | 403 | - | 433 | 717 | 2,524 |
| 民國102年 2013 | 382 | - | 418 | 793 | 2,524 |
| 民國103年 2014 | 438 | - | 441 | 725 | 2,866 |
| 民國104年 2015 | 350 | 476 | 407 | 657 | 2,102 |
| 民國105年 2016 | 310 | 352 | 388 | 662 | 2,046 |
| 民國106年 2017 | 297 | 404 | 400 | 615 | 2,114 |
| 民國107年 2018 | 291 | 396 | 420 | 671 | 2,282 |
| 民國108年 2019 | 265 | 369 | 378 | 665 | 2,080 |
| 民國109年 2020 | 276 | 359 | 377 | 627 | 2,021 |
| 民國110年 2021 | 252 | 301 | 368 | 685 | 1,966 |
| 民國111年 2022 | 253 | 291 | 370 | 720 | 2,188 |
| 三民里 | 2 | 2 | - | - | 11 |
| 中正里 | 2 | 7 | 6 | 4 | 22 |
| 中和里 | 5 | 4 | 7 | 14 | 17 |
| 文山里 | 10 | 6 | 7 | 11 | 45 |
| 文英里 | 2 | 6 | 3 | 9 | 25 |
| 文華里 | 12 | 13 | 12 | 17 | 52 |
| 文福里 | 18 | 6 | 20 | 23 | 97 |
| 文德里 | 10 | 4 | 10 | 24 | 64 |
| 文衡里 | 2 | 3 | 4 | 10 | 26 |
| 北門里 | 5 | 4 | 2 | 9 | 27 |
| 生明里 | 1 | 2 | 1 | - | 9 |

資料來源：高雄市鳳山區第一戶政事務所、高雄市鳳山區第二戶政事務所

動態(續2)

單位：人、對、千分比

| 遷出人數 | | | | | |
|--------|--------|----------|-----------|------|----|
| 往他省(市) | | 往本省他縣(市) | 往本市 他區 | 廢止戶籍 | 其他 |
| 福建省 | 其他省(市) | | | | |
| 144 | - | - | 11,067 | 6 | 2 |
| 167 | - | - | 10,803 | 6 | 4 |
| 181 | - | - | 10,980 | 8 | - |
| 191 | - | - | 10,963 | 1 | 20 |
| 147 | - | - | 9,893 | 1 | 3 |
| 94 | - | - | 9,655 | 3 | 2 |
| 106 | - | - | 9,690 | 1 | 6 |
| 108 | - | - | 9,736 | 4 | 2 |
| 105 | - | - | 9,933 | 1 | 3 |
| 90 | - | - | 10,062 | 2 | - |
| 79 | - | - | 9,881 | 1 | - |
| 89 | - | - | 9,354 | 7 | 4 |
| - | - | - | 29 | - | - |
| 1 | - | - | 105 | - | - |
| 1 | - | - | 89 | - | - |
| 3 | - | - | 215 | - | - |
| 1 | - | - | 118 | - | - |
| 3 | - | - | 277 | - | - |
| 4 | - | - | 430 | 3 | - |
| 4 | - | - | 334 | 1 | - |
| - | - | - | 184 | - | - |
| 1 | - | - | 94 | - | 1 |
| 2 | - | - | 40 | - | - |

表 2-2 戶籍

| 年底及里別 | 同一區內住址 變更人數 | | 出生人數 | | | 死亡人數 | | |
|-------------|----------------|--------|-------|-------|-------|-------|-------|-------|
| | 遷入 | 遷出 | 合計 | 男 | 女 | 合計 | 男 | 女 |
| 民國100年 2011 | 12,536 | 12,536 | 2,677 | 1,405 | 1,272 | 1,890 | 1,207 | 683 |
| 民國101年 2012 | 12,055 | 12,055 | 3,260 | 1,674 | 1,586 | 1,997 | 1,316 | 681 |
| 民國102年 2013 | 12,367 | 12,367 | 2,827 | 1,425 | 1,402 | 2,110 | 1,341 | 769 |
| 民國103年 2014 | 14,666 | 14,666 | 3,021 | 1,564 | 1,457 | 2,131 | 1,354 | 777 |
| 民國104年 2015 | 12,481 | 12,481 | 3,179 | 1,618 | 1,561 | 2,126 | 1,262 | 864 |
| 民國105年 2016 | 11,663 | 11,663 | 2,929 | 1,523 | 1,406 | 2,386 | 1,421 | 965 |
| 民國106年 2017 | 11,517 | 11,517 | 2,875 | 1,520 | 1,355 | 2,369 | 1,466 | 903 |
| 民國107年 2018 | 10,902 | 10,902 | 2,856 | 1,454 | 1,402 | 2,441 | 1,450 | 991 |
| 民國108年 2019 | 11,123 | 11,123 | 2,773 | 1,458 | 1,315 | 2,425 | 1,437 | 988 |
| 民國109年 2020 | 11,923 | 11,923 | 2,555 | 1,328 | 1,227 | 2,383 | 1,425 | 958 |
| 民國110年 2021 | 10,630 | 10,571 | 2,485 | 1,304 | 1,181 | 2,471 | 1,475 | 996 |
| 民國111年 2022 | 10,028 | 10,028 | 2,203 | 1,131 | 1,072 | 2,893 | 1,640 | 1,253 |
| 三民里 | 45 | 28 | 4 | 4 | - | 12 | 4 | 8 |
| 中正里 | 152 | 143 | 21 | 11 | 10 | 73 | 42 | 31 |
| 中和里 | 97 | 117 | 20 | 13 | 7 | 32 | 13 | 19 |
| 文山里 | 166 | 177 | 42 | 26 | 16 | 52 | 23 | 29 |
| 文英里 | 119 | 116 | 30 | 16 | 14 | 38 | 21 | 17 |
| 文華里 | 222 | 291 | 54 | 23 | 31 | 90 | 44 | 46 |
| 文福里 | 245 | 255 | 86 | 47 | 39 | 59 | 33 | 26 |
| 文德里 | 197 | 189 | 60 | 30 | 30 | 56 | 30 | 26 |
| 文衡里 | 102 | 102 | 34 | 21 | 13 | 38 | 17 | 21 |
| 北門里 | 123 | 155 | 28 | 13 | 15 | 47 | 24 | 23 |
| 生明里 | 59 | 77 | 8 | 3 | 5 | 29 | 17 | 12 |

資料來源：高雄市鳳山區第一戶政事務所、高雄市鳳山區第二戶政事務所

動態(續3)

單位：人、對、千分比

| 粗出生率 | 粗死亡率 | 自然 增加率 | 遷入率 | 遷出率 | 社會 增加率 | 結婚 | | 離婚 | |
|------|------|-----------|-------|-------|-----------|-------|------|-----|------|
| | | | | | | 對數 | 粗結婚率 | 對數 | 粗離婚率 |
| 7.8 | 5.51 | 2.29 | 57.85 | 47.83 | 10.02 | 2,478 | 7.22 | 960 | 2.80 |
| 9.38 | 5.75 | 3.63 | 55.30 | 46.08 | 9.23 | 2,193 | 6.31 | 955 | 2.75 |
| 8.05 | 6.01 | 2.04 | 52.03 | 46.21 | 5.81 | 2,275 | 6.48 | 911 | 2.59 |
| 8.55 | 6.03 | 2.52 | 48.38 | 46.6 | 1.78 | 2,292 | 6.49 | 806 | 2.28 |
| 8.95 | 5.99 | 2.96 | 45.28 | 41.98 | 3.31 | 2,413 | 6.79 | 855 | 2.41 |
| 8.2 | 6.68 | 1.52 | 42.91 | 40.38 | 2.53 | 2,332 | 6.53 | 907 | 2.54 |
| 8.02 | 6.61 | 1.41 | 42.66 | 40.30 | 2.36 | 2,139 | 5.97 | 917 | 2.56 |
| 7.95 | 6.79 | 1.15 | 41.22 | 41.27 | 0.04 | 2,084 | 5.8 | 941 | 2.62 |
| 7.71 | 6.74 | 0.97 | 40.84 | 40.80 | 0.04 | 2,078 | 5.78 | 843 | 2.34 |
| 7.10 | 6.62 | 0.48 | 40.06 | 41.39 | 1.33 | 1,990 | 5.53 | 859 | 2.39 |
| 6.91 | 6.87 | 0.04 | 39.32 | 43.80 | 4.48 | 1,898 | 5.28 | 776 | 2.16 |
| 6 | 8 | 2 | 41 | 45 | 3 | 1,988 | 6 | 814 | 2 |
| 3 | 10 | 6 | 44 | 51 | 7 | 8 | 6 | 4 | 3 |
| 4 | 15 | 11 | 43 | 39 | 4 | 22 | 5 | 12 | 3 |
| 5 | 9 | 3 | 37 | 45 | 8 | 12 | 3 | 9 | 2 |
| 6 | 7 | 1 | 43 | 51 | 8 | 38 | 5 | 21 | 3 |
| 7 | 9 | 2 | 33 | 47 | 14 | 23 | 6 | 15 | 4 |
| 5 | 9 | 4 | 36 | 49 | 13 | 47 | 5 | 32 | 3 |
| 7 | 5 | 2 | 47 | 59 | 12 | 70 | 6 | 34 | 3 |
| 6 | 6 | 0 | 58 | 57 | 1 | 59 | 6 | 16 | 2 |
| 7 | 8 | 1 | 48 | 59 | 11 | 30 | 6 | 9 | 2 |
| 6 | 10 | 4 | 35 | 38 | 2 | 28 | 6 | 10 | 2 |
| 4 | 13 | 9 | 27 | 33 | 6 | 17 | 8 | 2 | 1 |

表 2-2 戶籍

| 年底及里別 | 遷入人數 | | | | | |
|-------|------|-----|-----|-----|--------|--|
| | 合計 | | | 自外國 | 自他省(市) | |
| | 計 | 男 | 女 | | 新北市 | |
| 光明里 | 46 | 20 | 26 | 11 | 2 | |
| 成功里 | 17 | 8 | 9 | 7 | - | |
| 協和里 | 160 | 81 | 79 | 17 | 11 | |
| 和德里 | 314 | 143 | 171 | 18 | 13 | |
| 和興里 | 173 | 69 | 104 | 20 | 8 | |
| 忠孝里 | 234 | 101 | 133 | 43 | 7 | |
| 忠義里 | 223 | 102 | 121 | 34 | 6 | |
| 忠誠里 | 244 | 116 | 128 | 14 | 1 | |
| 東門里 | 278 | 112 | 166 | 33 | 7 | |
| 武松里 | 108 | 55 | 53 | 5 | 2 | |
| 南興里 | 22 | 9 | 13 | 7 | - | |
| 海光里 | 131 | 63 | 68 | 17 | 5 | |
| 埤頂里 | 249 | 114 | 135 | 34 | 1 | |
| 曹公里 | 56 | 27 | 29 | 11 | - | |
| 新興里 | 42 | 23 | 19 | 6 | 1 | |
| 瑞竹里 | 209 | 90 | 119 | 31 | 14 | |
| 瑞興里 | 198 | 87 | 111 | 24 | 2 | |
| 誠信里 | 102 | 38 | 64 | 14 | 1 | |
| 誠智里 | 138 | 64 | 74 | 12 | - | |
| 誠義里 | 108 | 53 | 55 | 21 | 2 | |
| 誠德里 | 130 | 55 | 75 | 9 | 2 | |
| 鳳東里 | 386 | 182 | 204 | 24 | 7 | |
| 鳳崗里 | 45 | 24 | 21 | 15 | 2 | |
| 縣口里 | 22 | 8 | 14 | 3 | - | |
| 縣衙里 | 29 | 11 | 18 | 7 | 2 | |
| 興中里 | 27 | 13 | 14 | 5 | - | |

資料來源：高雄市鳳山區第一戶政事務所、高雄市鳳山區第二戶政事務所

動態(續4)

單位：人、對、千分比

| 遷入人數 | | | | | | |
|--------|-----|-----|-----|-----|-----|--------|
| 自他省(市) | | | | | | |
| 臺北市 | 桃園市 | 臺中市 | 臺南市 | 臺灣省 | 福建省 | 其他省(市) |
| 3 | 1 | 2 | 1 | 1 | - | - |
| 1 | - | 1 | 1 | - | - | - |
| 3 | 5 | 7 | 8 | 28 | 1 | - |
| - | 4 | 11 | 11 | 50 | 1 | - |
| 4 | 3 | 2 | 11 | 23 | - | - |
| 5 | 6 | 4 | 5 | 31 | 1 | - |
| 6 | 11 | 1 | 3 | 35 | - | - |
| 2 | 3 | 6 | 11 | 32 | 1 | - |
| 1 | 2 | 7 | 13 | 48 | - | - |
| 2 | 2 | 3 | 7 | 22 | 1 | - |
| - | 1 | - | 1 | 4 | - | - |
| 2 | 1 | - | 4 | 12 | - | - |
| - | - | 6 | 8 | 38 | - | - |
| 2 | - | 2 | 7 | 8 | - | - |
| 2 | - | 2 | 5 | 3 | - | - |
| 3 | 3 | 7 | 4 | 30 | 1 | - |
| 1 | 2 | 4 | 4 | 27 | - | - |
| 1 | 2 | - | 4 | 14 | - | - |
| - | 5 | 5 | 5 | 14 | 4 | - |
| 1 | 1 | 2 | 3 | 18 | - | - |
| 1 | 3 | 1 | 2 | 16 | - | - |
| 5 | 9 | 2 | 8 | 50 | - | - |
| 1 | - | - | 1 | 5 | - | - |
| - | - | - | 2 | 7 | - | - |
| 1 | 1 | - | 1 | 6 | - | - |
| - | - | - | - | 3 | - | - |

表 2-2 戶籍

| 年底及里別 | 遷入人數 | | | |
|-------|----------|-----------|------|----|
| | 自本省他縣(市) | 自本市 他區 | 初設戶籍 | 其他 |
| 光明里 | - | 25 | - | - |
| 成功里 | - | 6 | 1 | - |
| 協和里 | - | 78 | 2 | - |
| 和德里 | - | 203 | 3 | - |
| 和興里 | - | 100 | 2 | - |
| 忠孝里 | - | 131 | 1 | - |
| 忠義里 | - | 127 | - | - |
| 忠誠里 | - | 172 | 2 | - |
| 東門里 | - | 161 | 6 | - |
| 武松里 | - | 64 | - | - |
| 南興里 | - | 8 | 1 | - |
| 海光里 | - | 88 | 2 | - |
| 埤頂里 | - | 159 | 3 | - |
| 曹公里 | - | 25 | 1 | - |
| 新興里 | - | 23 | - | - |
| 瑞竹里 | - | 113 | 3 | - |
| 瑞興里 | - | 133 | 1 | - |
| 誠信里 | - | 65 | 1 | - |
| 誠智里 | - | 91 | 2 | - |
| 誠義里 | - | 58 | 2 | - |
| 誠德里 | - | 95 | 1 | - |
| 鳳東里 | - | 279 | 2 | - |
| 鳳崗里 | - | 19 | 2 | - |
| 縣口里 | - | 10 | - | - |
| 縣衙里 | - | 11 | - | - |
| 興中里 | - | 18 | 1 | - |

資料來源：高雄市鳳山區第一戶政事務所、高雄市鳳山區第二戶政事務所

動態(續5)

單位：人、對、千分比

| 遷出人數 | | | | | |
|------|-----|-----|-----|--------|--|
| 合計 | | | 往外國 | 往他省(市) | |
| 計 | 男 | 女 | | 新北市 | |
| 54 | 28 | 26 | 11 | 1 | |
| 30 | 10 | 20 | 8 | - | |
| 204 | 104 | 100 | 32 | 8 | |
| 129 | 51 | 78 | 11 | 5 | |
| 242 | 99 | 143 | 36 | 10 | |
| 286 | 125 | 161 | 55 | 6 | |
| 224 | 118 | 106 | 51 | 6 | |
| 193 | 95 | 98 | 18 | 10 | |
| 315 | 158 | 157 | 49 | 12 | |
| 131 | 66 | 65 | 14 | 5 | |
| 40 | 17 | 23 | 9 | 3 | |
| 151 | 70 | 81 | 21 | 7 | |
| 331 | 139 | 192 | 66 | 6 | |
| 92 | 41 | 51 | 11 | 6 | |
| 327 | 200 | 127 | 40 | 5 | |
| 275 | 113 | 162 | 45 | 5 | |
| 246 | 122 | 124 | 43 | 1 | |
| 149 | 64 | 85 | 15 | 3 | |
| 163 | 76 | 87 | 18 | 10 | |
| 148 | 67 | 81 | 38 | 4 | |
| 131 | 56 | 75 | 11 | 3 | |
| 338 | 159 | 179 | 33 | 5 | |
| 66 | 37 | 29 | 20 | 3 | |
| 25 | 11 | 14 | 5 | - | |
| 26 | 12 | 14 | 8 | - | |
| 26 | 9 | 17 | 5 | 1 | |

表 2-2 戶籍

| 年底及里別 | 遷出人數 | | | | |
|-------|--------|-----|-----|-----|-----|
| | 往他省(市) | | | | |
| | 臺北市 | 桃園市 | 臺中市 | 臺南市 | 臺灣省 |
| 光明里 | 3 | - | 4 | - | 10 |
| 成功里 | 1 | 1 | - | 3 | 3 |
| 協和里 | 3 | 4 | 1 | 18 | 25 |
| 和德里 | 5 | 4 | 6 | 1 | 22 |
| 和興里 | 2 | 4 | 3 | 15 | 27 |
| 忠孝里 | 1 | 6 | 11 | 20 | 39 |
| 忠義里 | 9 | 2 | 2 | 7 | 24 |
| 忠誠里 | 2 | - | 2 | 8 | 23 |
| 東門里 | 2 | 5 | 3 | 13 | 37 |
| 武松里 | 4 | 1 | 5 | 10 | 28 |
| 南興里 | - | 2 | 5 | 3 | 4 |
| 海光里 | - | 4 | 3 | 6 | 18 |
| 埤頂里 | 3 | 3 | 10 | 9 | 41 |
| 曹公里 | 2 | 4 | 2 | 3 | 15 |
| 新興里 | 5 | 5 | 11 | 17 | 50 |
| 瑞竹里 | 4 | 5 | 7 | 7 | 41 |
| 瑞興里 | 2 | 8 | 2 | 9 | 26 |
| 誠信里 | - | 4 | 3 | 4 | 29 |
| 誠智里 | 2 | 7 | 1 | 8 | 17 |
| 誠義里 | 1 | 4 | 3 | 3 | 31 |
| 誠德里 | 2 | - | - | 3 | 12 |
| 鳳東里 | 4 | 3 | 4 | 13 | 47 |
| 鳳崗里 | 3 | - | 2 | 3 | 9 |
| 縣口里 | - | - | - | 3 | - |
| 縣衙里 | 1 | 1 | 1 | 2 | 3 |
| 興中里 | - | - | 1 | - | 4 |

資料來源：高雄市鳳山區第一戶政事務所、高雄市鳳山區第二戶政事務所

動態(續6)

單位：人、對、千分比

| 往他省(市) | | 遷出人數 | | | |
|--------|--------|----------|-------|------|----|
| 福建省 | 其他省(市) | 往本省他縣(市) | 往本市他區 | 廢止戶籍 | 其他 |
| 1 | - | - | 24 | - | - |
| - | - | - | 14 | - | - |
| 1 | - | - | 112 | - | - |
| - | - | - | 75 | - | - |
| 2 | - | - | 143 | - | - |
| 1 | - | - | 146 | - | 1 |
| 2 | - | - | 121 | - | - |
| 1 | - | - | 129 | - | - |
| 3 | - | - | 191 | - | - |
| - | - | - | 64 | - | - |
| - | - | - | 14 | - | - |
| - | - | - | 92 | - | - |
| 2 | - | - | 191 | - | - |
| 1 | - | - | 48 | - | - |
| 3 | - | - | 190 | - | 1 |
| - | - | - | 161 | - | - |
| - | - | - | 155 | - | - |
| - | - | - | 91 | - | - |
| 2 | - | - | 98 | - | - |
| 2 | - | - | 62 | - | - |
| 1 | - | - | 99 | - | - |
| 1 | - | - | 228 | - | - |
| - | - | - | 26 | - | - |
| - | - | - | 16 | 1 | - |
| - | - | - | 9 | 1 | - |
| - | - | - | 15 | - | - |

表 2-2 戶籍

| 年底及里別 | 同一區內住址 變更人數 | | 出生人數 | | | 死亡人數 | | |
|-------|----------------|-----|------|----|----|------|----|----|
| | 遷入 | 遷出 | 合計 | 男 | 女 | 合計 | 男 | 女 |
| 光明里 | 38 | 52 | 11 | 6 | 5 | 18 | 9 | 9 |
| 成功里 | 18 | 18 | 3 | 1 | 2 | 4 | - | 4 |
| 協和里 | 142 | 178 | 18 | 6 | 12 | 45 | 22 | 23 |
| 和德里 | 212 | 152 | 20 | 11 | 9 | 12 | 6 | 6 |
| 和興里 | 254 | 312 | 30 | 15 | 15 | 54 | 29 | 25 |
| 忠孝里 | 157 | 221 | 31 | 18 | 13 | 56 | 33 | 23 |
| 忠義里 | 87 | 105 | 27 | 15 | 12 | 43 | 23 | 20 |
| 忠誠里 | 153 | 110 | 26 | 11 | 15 | 26 | 14 | 12 |
| 東門里 | 208 | 203 | 38 | 18 | 20 | 70 | 44 | 26 |
| 武松里 | 125 | 115 | 13 | 7 | 6 | 24 | 17 | 7 |
| 南興里 | 25 | 44 | 5 | 1 | 4 | 7 | 4 | 3 |
| 海光里 | 56 | 100 | 18 | 8 | 10 | 23 | 16 | 7 |
| 埤頂里 | 208 | 195 | 29 | 15 | 14 | 64 | 37 | 27 |
| 曹公里 | 71 | 76 | 8 | 5 | 3 | 21 | 8 | 13 |
| 新興里 | 492 | 166 | 5 | 4 | 1 | 75 | 53 | 22 |
| 瑞竹里 | 159 | 209 | 36 | 21 | 15 | 59 | 33 | 26 |
| 瑞興里 | 158 | 185 | 23 | 8 | 15 | 37 | 15 | 22 |
| 誠信里 | 62 | 68 | 15 | 7 | 8 | 15 | 8 | 7 |
| 誠智里 | 83 | 83 | 11 | 6 | 5 | 25 | 16 | 9 |
| 誠義里 | 132 | 119 | 13 | 7 | 6 | 21 | 12 | 9 |
| 誠德里 | 98 | 85 | 22 | 10 | 12 | 30 | 19 | 11 |
| 鳳東里 | 281 | 139 | 42 | 16 | 26 | 48 | 24 | 24 |
| 鳳崗里 | 31 | 54 | 3 | 3 | - | 15 | 9 | 6 |
| 縣口里 | 12 | 10 | 1 | - | 1 | 5 | 3 | 2 |
| 縣衙里 | 34 | 32 | 1 | - | 1 | 11 | 8 | 3 |
| 興中里 | 42 | 34 | 6 | 3 | 3 | 11 | 8 | 3 |

資料來源：高雄市鳳山區第一戶政事務所、高雄市鳳山區第二戶政事務所

動態(續7)

單位：人、對、千分比

| 粗出生率 | 粗死亡率 | 自然 增加率 | 遷入率 | 遷出率 | 社會 增加率 | 結婚 | | 離婚 | |
|------|------|-----------|-----|------|-----------|----|------|----|------|
| | | | | | | 對數 | 粗結婚率 | 對數 | 粗離婚率 |
| 8 | 13 - | 5 | 32 | 38 - | 6 | 10 | 7 | 4 | 3 |
| 5 | 6 - | 2 | 26 | 47 - | 20 | 5 | 8 | - | - |
| 5 | 12 - | 7 | 44 | 56 - | 12 | 11 | 3 | 8 | 2 |
| 6 | 4 | 2 | 93 | 38 | 55 | 32 | 10 | 8 | 2 |
| 5 | 9 - | 4 | 30 | 41 - | 12 | 36 | 6 | 18 | 3 |
| 5 | 9 - | 4 | 37 | 45 - | 8 | 39 | 6 | 16 | 3 |
| 5 | 9 - | 3 | 44 | 45 - | 0 | 26 | 5 | 14 | 3 |
| 7 | 7 | - | 62 | 49 | 13 | 18 | 5 | 4 | 1 |
| 6 | 11 - | 5 | 44 | 50 - | 6 | 48 | 8 | 18 | 3 |
| 5 | 8 - | 4 | 38 | 46 - | 8 | 20 | 7 | 7 | 2 |
| 5 | 7 - | 2 | 21 | 39 - | 17 | 3 | 3 | 1 | 1 |
| 6 | 7 - | 2 | 40 | 46 - | 6 | 21 | 6 | 6 | 2 |
| 4 | 9 - | 5 | 36 | 48 - | 12 | 28 | 4 | 13 | 2 |
| 4 | 10 - | 6 | 27 | 44 - | 17 | 6 | 3 | 2 | 1 |
| 1 | 21 - | 20 | 12 | 91 - | 79 | 13 | 4 | 4 | 1 |
| 6 | 10 - | 4 | 35 | 46 - | 11 | 28 | 5 | 18 | 3 |
| 4 | 7 - | 2 | 35 | 44 - | 9 | 22 | 4 | 11 | 2 |
| 7 | 7 | - | 44 | 65 - | 20 | 12 | 5 | 1 | 0 |
| 4 | 8 - | 5 | 45 | 53 - | 8 | 18 | 6 | 5 | 2 |
| 3 | 5 - | 2 | 26 | 35 - | 9 | 17 | 4 | 7 | 2 |
| 7 | 10 - | 3 | 43 | 44 - | 0 | 17 | 6 | 6 | 2 |
| 5 | 6 - | 1 | 50 | 44 | 6 | 40 | 5 | 21 | 3 |
| 2 | 9 - | 7 | 26 | 39 - | 12 | 5 | 3 | 4 | 2 |
| 2 | 12 - | 9 | 51 | 58 - | 7 | 1 | 2 | 1 | 2 |
| 1 | 12 - | 11 | 32 | 29 | 3 | - | - | 4 | 4 |
| 6 | 11 - | 5 | 26 | 25 | 1 | 2 | 2 | 2 | 2 |

表 2-2 戶籍

| 年底及里別 | 遷入人數 | | | | |
|-------|------|-----|-----|-----|--------|
| | 合計 | | | 自外國 | 自他省(市) |
| | 計 | 男 | 女 | | 新北市 |
| 興仁里 | 145 | 57 | 88 | 20 | 1 |
| 鎮北里 | 746 | 335 | 411 | 36 | 27 |
| 鎮西里 | 183 | 98 | 85 | 42 | 7 |
| 鎮東里 | 129 | 52 | 77 | 13 | 5 |
| 一甲里 | 126 | 60 | 66 | 11 | 6 |
| 二甲里 | 199 | 91 | 108 | 18 | 5 |
| 大德里 | 147 | 60 | 87 | 11 | 2 |
| 中民里 | 144 | 75 | 69 | 15 | 2 |
| 中崙里 | 74 | 30 | 44 | 9 | 1 |
| 中榮里 | 127 | 56 | 71 | 11 | 2 |
| 五福里 | 163 | 59 | 104 | 13 | 4 |
| 天興里 | 135 | 57 | 78 | 20 | 2 |
| 正義里 | 204 | 83 | 121 | 28 | 8 |
| 老爺里 | 225 | 107 | 118 | 11 | 5 |
| 武漢里 | 207 | 92 | 115 | 34 | - |
| 武慶里 | 74 | 38 | 36 | 11 | - |
| 保安里 | 316 | 145 | 171 | 21 | 6 |
| 南成里 | 829 | 398 | 431 | 26 | 10 |
| 南和里 | 93 | 38 | 55 | 14 | 2 |
| 海洋里 | 136 | 61 | 75 | 19 | 6 |
| 國光里 | 96 | 42 | 54 | 16 | 1 |
| 國泰里 | 121 | 58 | 63 | 17 | 7 |
| 國富里 | 92 | 51 | 41 | 25 | 2 |
| 國隆里 | 86 | 37 | 49 | 11 | 1 |
| 富甲里 | 43 | 22 | 21 | 9 | 2 |
| 富榮里 | 72 | 35 | 37 | 6 | 1 |

資料來源：高雄市鳳山區第一戶政事務所、高雄市鳳山區第二戶政事務所

動態(續8)

單位：人、對、千分比

| 遷入人數 | | | | | | |
|--------|-----|-----|-----|-----|-----|--------|
| 自他省(市) | | | | | | |
| 臺北市 | 桃園市 | 臺中市 | 臺南市 | 臺灣省 | 福建省 | 其他省(市) |
| 4 | 3 | 6 | 5 | 17 | 1 | - |
| 10 | 8 | 21 | 32 | 133 | 1 | - |
| 1 | 1 | 6 | 5 | 27 | - | - |
| 4 | 3 | 3 | 4 | 15 | - | - |
| 3 | 3 | - | 3 | 17 | 1 | - |
| 1 | 1 | 2 | 14 | 17 | 2 | - |
| - | 4 | 1 | 2 | 22 | 1 | - |
| - | 2 | 8 | 9 | 13 | 3 | - |
| 3 | 1 | 1 | 2 | 17 | 1 | - |
| 1 | 4 | 1 | 3 | 19 | 1 | - |
| 1 | 1 | - | 1 | 11 | - | - |
| - | 4 | 2 | 3 | 14 | - | - |
| - | 4 | 5 | 4 | 22 | 1 | - |
| 4 | 8 | 13 | 9 | 34 | 3 | - |
| 1 | 3 | 1 | 4 | 17 | - | - |
| 1 | 4 | 4 | - | 8 | - | - |
| 8 | 11 | 12 | 10 | 27 | - | - |
| 4 | 7 | 12 | 36 | 110 | 4 | - |
| 2 | - | - | - | 10 | 1 | - |
| 3 | 4 | 4 | 6 | 17 | 2 | - |
| 1 | 1 | 3 | 5 | 18 | - | - |
| 2 | 4 | 5 | 7 | 15 | - | - |
| 5 | 3 | 1 | 6 | 9 | 2 | - |
| 1 | 10 | - | 6 | 9 | - | - |
| - | - | 2 | 5 | 2 | - | - |
| - | - | 2 | 2 | 5 | - | - |

表 2-2 戶籍

| 年底及里別 | 遷入人數 | | | |
|-------|----------|-------|------|----|
| | 自本省他縣(市) | 自本市他區 | 初設戶籍 | 其他 |
| 興仁里 | - | 88 | - | - |
| 鎮北里 | - | 472 | 6 | - |
| 鎮西里 | - | 92 | 2 | - |
| 鎮東里 | - | 81 | 1 | - |
| 一甲里 | - | 80 | 2 | - |
| 二甲里 | - | 139 | - | - |
| 大德里 | - | 99 | 5 | - |
| 中民里 | - | 88 | 4 | - |
| 中崙里 | - | 36 | 3 | - |
| 中榮里 | - | 84 | 1 | - |
| 五福里 | - | 131 | 1 | - |
| 天興里 | - | 89 | 1 | - |
| 正義里 | - | 130 | 2 | - |
| 老爺里 | - | 134 | 4 | - |
| 武漢里 | - | 145 | 2 | - |
| 武慶里 | - | 43 | 3 | - |
| 保安里 | - | 217 | 4 | - |
| 南成里 | - | 618 | 2 | - |
| 南和里 | - | 62 | 2 | - |
| 海洋里 | - | 74 | 1 | - |
| 國光里 | - | 49 | 2 | - |
| 國泰里 | - | 62 | 2 | - |
| 國富里 | - | 37 | 2 | - |
| 國隆里 | - | 48 | - | - |
| 富甲里 | - | 23 | - | - |
| 富榮里 | - | 56 | - | - |

資料來源：高雄市鳳山區第一戶政事務所、高雄市鳳山區第二戶政事務所

動態(續9)

單位：人、對、千分比

| 遷出人數 | | | | | |
|------|-----|-----|-----|--------|--|
| 計 | 合計 | | 往外國 | 往他省(市) | |
| | 男 | 女 | | 新北市 | |
| 179 | 84 | 95 | 23 | 5 | |
| 687 | 307 | 380 | 48 | 17 | |
| 252 | 119 | 133 | 45 | 6 | |
| 128 | 64 | 64 | 24 | 1 | |
| 116 | 52 | 64 | 16 | 6 | |
| 177 | 81 | 96 | 22 | 5 | |
| 206 | 100 | 106 | 15 | 8 | |
| 180 | 81 | 99 | 25 | 5 | |
| 105 | 45 | 60 | 17 | 5 | |
| 153 | 69 | 84 | 26 | 2 | |
| 169 | 68 | 101 | 13 | 5 | |
| 170 | 73 | 97 | 18 | 2 | |
| 271 | 131 | 140 | 40 | 9 | |
| 245 | 96 | 149 | 32 | 5 | |
| 223 | 103 | 120 | 44 | 3 | |
| 132 | 56 | 76 | 27 | 5 | |
| 311 | 155 | 156 | 26 | 4 | |
| 332 | 165 | 167 | 32 | 4 | |
| 114 | 48 | 66 | 16 | 1 | |
| 163 | 80 | 83 | 21 | 6 | |
| 133 | 67 | 66 | 24 | 2 | |
| 148 | 83 | 65 | 36 | 2 | |
| 118 | 54 | 64 | 29 | 2 | |
| 122 | 58 | 64 | 15 | 2 | |
| 52 | 24 | 28 | 11 | 3 | |
| 117 | 59 | 58 | 10 | 1 | |

表 2-2 戶籍

| 年底及里別 | 遷出人數 | | | | |
|-------|--------|-----|-----|-----|-----|
| | 往他省(市) | | | | |
| | 臺北市 | 桃園市 | 臺中市 | 臺南市 | 臺灣省 |
| 興仁里 | 3 | 5 | 6 | 7 | 23 |
| 鎮北里 | 6 | 19 | 20 | 30 | 72 |
| 鎮西里 | 4 | 5 | 6 | 8 | 44 |
| 鎮東里 | - | 3 | 1 | - | 18 |
| 一甲里 | 5 | 2 | 1 | 6 | 17 |
| 二甲里 | 2 | 6 | 3 | 8 | 33 |
| 大德里 | 3 | 6 | 2 | 6 | 27 |
| 中民里 | 2 | 6 | 3 | 7 | 25 |
| 中崙里 | 1 | - | 8 | 6 | 18 |
| 中榮里 | 6 | 5 | 7 | 12 | 26 |
| 五福里 | 2 | 1 | 2 | 7 | 23 |
| 天興里 | - | 1 | 3 | 7 | 21 |
| 正義里 | 2 | 4 | 6 | 15 | 42 |
| 老爺里 | 2 | 2 | 8 | 15 | 35 |
| 武漢里 | 8 | 4 | 7 | 9 | 21 |
| 武慶里 | 3 | 2 | 6 | 13 | 11 |
| 保安里 | 9 | 7 | 11 | 8 | 49 |
| 南成里 | 7 | 1 | 9 | 17 | 50 |
| 南和里 | 1 | 1 | - | 16 | 16 |
| 海洋里 | 1 | 4 | 3 | 11 | 35 |
| 國光里 | 4 | 7 | 12 | 6 | 25 |
| 國泰里 | 2 | 4 | 4 | 12 | 23 |
| 國富里 | 1 | 4 | 1 | 4 | 17 |
| 國隆里 | 4 | 1 | 2 | 2 | 20 |
| 富甲里 | - | - | - | 5 | 6 |
| 富榮里 | - | 4 | 8 | 7 | 14 |

資料來源：高雄市鳳山區第一戶政事務所、高雄市鳳山區第二戶政事務所

動態(續10)

單位：人、對、千分比

| 遷出人數 | | | | | |
|--------|--------|----------|-----------|------|----|
| 往他省(市) | | 往本省他縣(市) | 往本市 他區 | 廢止戶籍 | 其他 |
| 福建省 | 其他省(市) | | | | |
| 1 | - | - | 106 | - | - |
| 3 | - | - | 472 | - | - |
| - | - | - | 134 | - | - |
| - | - | - | 81 | - | - |
| - | - | - | 63 | - | - |
| 3 | - | - | 95 | - | - |
| 1 | - | - | 138 | - | - |
| 4 | - | - | 103 | - | - |
| 3 | - | - | 46 | 1 | - |
| - | - | - | 69 | - | - |
| - | - | - | 116 | - | - |
| - | - | - | 118 | - | - |
| 1 | - | - | 152 | - | - |
| 1 | - | - | 145 | - | - |
| - | - | - | 127 | - | - |
| 1 | - | - | 64 | - | - |
| 4 | - | - | 193 | - | - |
| 2 | - | - | 210 | - | - |
| 1 | - | - | 62 | - | - |
| 2 | - | - | 80 | - | - |
| - | - | - | 53 | - | - |
| - | - | - | 65 | - | - |
| - | - | - | 60 | - | - |
| - | - | - | 76 | - | - |
| - | - | - | 27 | - | - |
| 1 | - | - | 72 | - | - |

表 2-2 戶籍

| 年底及里別 | 同一區內住址 變更人數 | | 出生人數 | | | 死亡人數 | | |
|-------|----------------|-----|------|----|----|------|----|----|
| | 遷入 | 遷出 | 合計 | 男 | 女 | 合計 | 男 | 女 |
| 興仁里 | 155 | 152 | 10 | 3 | 7 | 44 | 24 | 20 |
| 鎮北里 | 410 | 409 | 163 | 77 | 86 | 68 | 34 | 34 |
| 鎮西里 | 148 | 181 | 32 | 13 | 19 | 66 | 42 | 24 |
| 鎮東里 | 86 | 98 | 19 | 14 | 5 | 26 | 18 | 8 |
| 一甲里 | 62 | 112 | 19 | 13 | 6 | 32 | 24 | 8 |
| 二甲里 | 129 | 111 | 43 | 19 | 24 | 38 | 16 | 22 |
| 大德里 | 127 | 111 | 32 | 16 | 16 | 44 | 26 | 18 |
| 中民里 | 121 | 116 | 31 | 17 | 14 | 50 | 28 | 22 |
| 中崙里 | 71 | 73 | 13 | 4 | 9 | 19 | 12 | 7 |
| 中榮里 | 137 | 127 | 21 | 13 | 8 | 31 | 19 | 12 |
| 五福里 | 105 | 92 | 21 | 9 | 12 | 32 | 12 | 20 |
| 天興里 | 88 | 104 | 19 | 12 | 7 | 37 | 18 | 19 |
| 正義里 | 137 | 163 | 35 | 18 | 17 | 72 | 43 | 29 |
| 老爺里 | 196 | 213 | 48 | 21 | 27 | 62 | 36 | 26 |
| 武漢里 | 96 | 121 | 27 | 14 | 13 | 51 | 31 | 20 |
| 武慶里 | 34 | 51 | 12 | 5 | 7 | 22 | 13 | 9 |
| 保安里 | 176 | 221 | 73 | 38 | 35 | 33 | 19 | 14 |
| 南成里 | 514 | 263 | 100 | 55 | 45 | 59 | 37 | 22 |
| 南和里 | 64 | 114 | 25 | 14 | 11 | 38 | 20 | 18 |
| 海洋里 | 109 | 126 | 20 | 9 | 11 | 18 | 12 | 6 |
| 國光里 | 89 | 103 | 15 | 10 | 5 | 29 | 16 | 13 |
| 國泰里 | 116 | 105 | 16 | 10 | 6 | 42 | 28 | 14 |
| 國富里 | 84 | 81 | 13 | 6 | 7 | 23 | 16 | 7 |
| 國隆里 | 73 | 67 | 12 | 5 | 7 | 23 | 13 | 10 |
| 富甲里 | 37 | 42 | 10 | 7 | 3 | 32 | 19 | 13 |
| 富榮里 | 63 | 76 | 13 | 6 | 7 | 23 | 16 | 7 |

資料來源：高雄市鳳山區第一戶政事務所、高雄市鳳山區第二戶政事務所

動態(續11)

單位：人、對、千分比

| 粗出生率 | 粗死亡率 | 自然 增加率 | 遷入率 | 遷出率 | 社會 增加率 | 結婚 | | 離婚 | |
|------|------|-----------|-----|------|-----------|-----|------|----|------|
| | | | | | | 對數 | 粗結婚率 | 對數 | 粗離婚率 |
| 3 | 11 - | 9 | 37 | 46 - | 9 | 19 | 5 | 8 | 2 |
| 13 | 6 | 8 | 61 | 57 | 5 | 137 | 11 | 42 | 3 |
| 6 | 12 - | 6 | 34 | 46 - | 13 | 20 | 4 | 9 | 2 |
| 7 | 9 - | 3 | 47 | 46 | 0 | 16 | 6 | 12 | 4 |
| 5 | 9 - | 4 | 36 | 33 | 3 | 18 | 5 | 10 | 3 |
| 8 | 7 | 1 | 37 | 33 | 4 | 30 | 6 | 7 | 1 |
| 6 | 8 - | 2 | 28 | 39 - | 11 | 23 | 4 | 17 | 3 |
| 6 | 10 - | 4 | 30 | 37 - | 7 | 41 | 8 | 7 | 1 |
| 3 | 5 - | 2 | 19 | 28 - | 8 | 13 | 3 | 5 | 1 |
| 6 | 8 - | 3 | 33 | 40 - | 7 | 33 | 9 | 14 | 4 |
| 6 | 9 - | 3 | 45 | 46 - | 2 | 23 | 6 | 2 | 1 |
| 5 | 9 - | 5 | 34 | 43 - | 9 | 17 | 4 | 10 | 3 |
| 5 | 11 - | 5 | 30 | 40 - | 10 | 36 | 5 | 13 | 2 |
| 6 | 8 - | 2 | 30 | 33 - | 3 | 48 | 6 | 9 | 1 |
| 5 | 9 - | 4 | 38 | 41 - | 3 | 23 | 4 | 7 | 1 |
| 5 | 8 - | 4 | 28 | 50 - | 22 | 11 | 4 | 6 | 2 |
| 8 | 4 | 5 | 36 | 35 | 1 | 39 | 4 | 21 | 2 |
| 9 | 5 | 4 | 75 | 30 | 45 | 68 | 6 | 20 | 2 |
| 8 | 13 - | 4 | 31 | 38 - | 7 | 14 | 5 | 7 | 2 |
| 5 | 4 | 0 | 31 | 37 - | 6 | 19 | 4 | 5 | 1 |
| 4 | 8 - | 4 | 27 | 37 - | 10 | 12 | 3 | 8 | 2 |
| 4 | 10 - | 6 | 30 | 37 - | 7 | 26 | 6 | 6 | 1 |
| 5 | 8 - | 4 | 33 | 42 - | 9 | 16 | 6 | 5 | 2 |
| 5 | 9 - | 4 | 32 | 46 - | 14 | 11 | 4 | 4 | 2 |
| 5 | 16 - | 11 | 21 | 26 - | 4 | 9 | 4 | 7 | 3 |
| 5 | 8 - | 4 | 26 | 43 - | 16 | 14 | 5 | 7 | 3 |

表 2-2 戶籍

| 年底及里別 | 遷入人數 | | | | |
|-------|------|-----|-----|-----|--------|
| | 合計 | | | 自外國 | 自他省(市) |
| | 計 | 男 | 女 | | 新北市 |
| 善美里 | 280 | 121 | 159 | 23 | 8 |
| 新甲里 | 99 | 45 | 54 | 8 | 2 |
| 新武里 | 130 | 55 | 75 | 3 | 4 |
| 新泰里 | 138 | 68 | 70 | 17 | 3 |
| 新強里 | 220 | 104 | 116 | 38 | 5 |
| 新富里 | 148 | 65 | 83 | 17 | 1 |
| 新樂里 | 185 | 98 | 87 | 14 | - |
| 過埤里 | 957 | 470 | 487 | 47 | 23 |
| 福祥里 | 131 | 62 | 69 | 16 | 1 |
| 福誠里 | 392 | 185 | 207 | 26 | 11 |
| 福興里 | 299 | 136 | 163 | 30 | 2 |
| 龍成里 | 144 | 62 | 82 | 19 | 1 |
| 鎮南里 | 176 | 78 | 98 | 10 | 4 |

動態(續12)

單位：人、對、千分比

| 遷入人數 | | | | | | |
|--------|-----|-----|-----|-----|-----|--------|
| 自他省(市) | | | | | | |
| 臺北市 | 桃園市 | 臺中市 | 臺南市 | 臺灣省 | 福建省 | 其他省(市) |
| 5 | 7 | 5 | 3 | 26 | 1 | - |
| 3 | 2 | - | 4 | 17 | - | - |
| 4 | - | 2 | 9 | 12 | - | - |
| 5 | - | 3 | 2 | 28 | - | - |
| 4 | 11 | 4 | 14 | 22 | 2 | - |
| 1 | 6 | - | 3 | 17 | 1 | - |
| 1 | 1 | - | 10 | 28 | 1 | - |
| 5 | 13 | 19 | 40 | 160 | 1 | - |
| 3 | 5 | 3 | 12 | 16 | - | - |
| 6 | 7 | 5 | 16 | 41 | 2 | - |
| - | 4 | 5 | 12 | 35 | - | - |
| 1 | 6 | 4 | 4 | 16 | - | - |
| 1 | 1 | 1 | 5 | 25 | - | - |

表 2-2 戶籍

| 年底及里別 | 遷入人數 | | | |
|-------|----------|-----------|------|----|
| | 自本省他縣(市) | 自本市 他區 | 初設戶籍 | 其他 |
| 善美里 | - | 197 | 5 | - |
| 新甲里 | - | 62 | 1 | - |
| 新武里 | - | 93 | 3 | - |
| 新泰里 | - | 77 | 3 | - |
| 新強里 | - | 118 | 2 | - |
| 新富里 | - | 100 | 2 | - |
| 新樂里 | - | 127 | 3 | - |
| 過埤里 | - | 642 | 7 | - |
| 福祥里 | - | 75 | - | - |
| 福誠里 | - | 275 | 3 | - |
| 福興里 | - | 206 | 5 | - |
| 龍成里 | - | 89 | 3 | 1 |
| 鎮南里 | - | 128 | 1 | - |

資料來源：高雄市鳳山區第一戶政事務所、高雄市鳳山區第二戶政事務所

動態(續13)

單位：人、對、千分比

| 遷出人數 | | | | | |
|------|-----|-----|-----|--------|--|
| 合計 | | | 往外國 | 往他省(市) | |
| 計 | 男 | 女 | | 新北市 | |
| 290 | 139 | 151 | 31 | 5 | |
| 125 | 58 | 67 | 18 | 4 | |
| 116 | 48 | 68 | 8 | 1 | |
| 206 | 96 | 110 | 26 | 9 | |
| 272 | 125 | 147 | 34 | 5 | |
| 160 | 65 | 95 | 25 | 1 | |
| 198 | 90 | 108 | 33 | 3 | |
| 780 | 373 | 407 | 67 | 18 | |
| 169 | 74 | 95 | 26 | 2 | |
| 304 | 128 | 176 | 36 | 13 | |
| 350 | 145 | 205 | 34 | 10 | |
| 161 | 62 | 99 | 36 | 4 | |
| 206 | 96 | 110 | 35 | 7 | |

表 2-2 戶籍

| 年底及里別 | 遷出人數 | | | | |
|-------|--------|-----|-----|-----|-----|
| | 往他省(市) | | | | |
| | 臺北市 | 桃園市 | 臺中市 | 臺南市 | 臺灣省 |
| 善美里 | 1 | 2 | 7 | 12 | 43 |
| 新甲里 | - | 4 | - | 12 | 19 |
| 新武里 | 6 | 2 | - | 6 | 21 |
| 新泰里 | 3 | 1 | 8 | 16 | 33 |
| 新強里 | 9 | 6 | 5 | 19 | 41 |
| 新富里 | 1 | 2 | 1 | 7 | 27 |
| 新樂里 | 4 | 4 | 5 | 19 | 25 |
| 過埤里 | 9 | 16 | 15 | 30 | 161 |
| 福祥里 | - | 2 | 4 | 6 | 18 |
| 福誠里 | 2 | 2 | 4 | 9 | 23 |
| 福興里 | 3 | 2 | 12 | 13 | 42 |
| 龍成里 | 4 | 1 | 2 | 5 | 22 |
| 鎮南里 | 3 | 9 | 4 | 13 | 22 |

資料來源：高雄市鳳山區第一戶政事務所、高雄市鳳山區第二戶政事務所

動態(續14)

單位：人、對、千分比

| 遷出人數 | | | | | |
|--------|--------|----------|-----------|------|----|
| 往他省(市) | | 往本省他縣(市) | 往本市 他區 | 廢止戶籍 | 其他 |
| 福建省 | 其他省(市) | | | | |
| 4 | - | - | 185 | - | - |
| - | - | - | 68 | - | - |
| 1 | - | - | 71 | - | - |
| 2 | - | - | 108 | - | - |
| 1 | - | - | 152 | - | - |
| 2 | - | - | 94 | - | - |
| 6 | - | - | 99 | - | - |
| 1 | - | - | 463 | - | - |
| - | - | - | 111 | - | - |
| - | - | - | 215 | - | - |
| 1 | - | - | 233 | - | - |
| - | - | - | 86 | - | 1 |
| - | - | - | 113 | - | - |

表 2-2 戶籍

| 年底及里別 | 同一區內住址 變更人數 | | 出生人數 | | | 死亡人數 | | |
|-------|----------------|-----|------|----|----|------|----|----|
| | 遷入 | 遷出 | 合計 | 男 | 女 | 合計 | 男 | 女 |
| 善美里 | 133 | 134 | 39 | 23 | 16 | 52 | 32 | 20 |
| 新甲里 | 77 | 85 | 23 | 10 | 13 | 27 | 16 | 11 |
| 新武里 | 93 | 58 | 17 | 11 | 6 | 21 | 10 | 11 |
| 新泰里 | 116 | 126 | 31 | 7 | 24 | 25 | 15 | 10 |
| 新強里 | 118 | 135 | 30 | 17 | 13 | 47 | 29 | 18 |
| 新富里 | 115 | 131 | 30 | 17 | 13 | 37 | 23 | 14 |
| 新樂里 | 75 | 122 | 29 | 14 | 15 | 36 | 19 | 17 |
| 過埤里 | 502 | 450 | 176 | 94 | 82 | 91 | 53 | 38 |
| 福祥里 | 46 | 74 | 17 | 11 | 6 | 18 | 9 | 9 |
| 福誠里 | 142 | 180 | 41 | 27 | 14 | 24 | 13 | 11 |
| 福興里 | 117 | 135 | 42 | 20 | 22 | 70 | 38 | 32 |
| 龍成里 | 88 | 105 | 9 | 4 | 5 | 37 | 20 | 17 |
| 鎮南里 | 114 | 146 | 35 | 19 | 16 | 49 | 33 | 16 |

資料來源：高雄市鳳山區第一戶政事務所、高雄市鳳山區第二戶政事務所

動態(續完)

單位：人、對、千分比

| 粗出生率 | 粗死亡率 | 自然 增加率 | 遷入率 | 遷出率 | 社會 增加率 | 結婚 | | 離婚 | |
|------|------|-----------|-----|------|-----------|-----|------|----|------|
| | | | | | | 對數 | 粗結婚率 | 對數 | 粗離婚率 |
| 6 | 8 - | 2 | 45 | 47 - | 2 | 47 | 8 | 10 | 2 |
| 6 | 8 - | 1 | 28 | 35 - | 7 | 17 | 5 | 6 | 2 |
| 6 | 7 - | 1 | 45 | 40 | 5 | 18 | 6 | 7 | 2 |
| 6 | 5 | 1 | 29 | 43 - | 14 | 23 | 5 | 9 | 2 |
| 5 | 7 - | 3 | 35 | 43 - | 8 | 34 | 5 | 16 | 3 |
| 6 | 8 - | 1 | 31 | 34 - | 3 | 23 | 5 | 11 | 2 |
| 6 | 7 - | 1 | 37 | 39 - | 3 | 26 | 5 | 10 | 2 |
| 10 | 5 | 5 | 55 | 45 | 10 | 118 | 7 | 40 | 2 |
| 5 | 6 - | 0 | 42 | 54 - | 12 | 13 | 4 | 13 | 4 |
| 7 | 4 | 3 | 68 | 53 | 15 | 26 | 5 | 17 | 3 |
| 6 | 10 - | 4 | 43 | 51 - | 7 | 27 | 4 | 12 | 2 |
| 3 | 12 - | 9 | 47 | 53 - | 6 | 20 | 7 | 7 | 2 |
| 7 | 9 - | 3 | 33 | 39 - | 6 | 27 | 5 | 11 | 2 |

表 2-3 現住人口

| 年底及里別 | 性別 | 總計 | 0-4 歲 | 5-9 歲 | 10-14 歲 | 15-19 歲 | 20-24 歲 | 25-29 歲 | 30-34 歲 | 35-39 歲 |
|-------------|----|----------------|---------------|---------------|---------------|---------------|---------------|---------------|---------------|---------------|
| 民國100年 2011 | 計 | 345,346 | 12,843 | 15,673 | 22,557 | 24,038 | 24,344 | 27,549 | 32,404 | 29,638 |
| | 男 | 171,486 | 6,636 | 8,090 | 11,814 | 12,505 | 12,710 | 13,875 | 16,071 | 14,696 |
| | 女 | 173,860 | 6,207 | 7,583 | 10,743 | 11,533 | 11,634 | 13,674 | 16,333 | 14,942 |
| 民國101年 2012 | 計 | 349,816 | 13,447 | 15,757 | 21,646 | 24,183 | 24,337 | 26,093 | 32,669 | 30,634 |
| | 男 | 173,207 | 6,870 | 8,144 | 11,291 | 12,671 | 12,678 | 13,224 | 16,218 | 15,104 |
| | 女 | 176,609 | 6,577 | 7,613 | 10,355 | 11,512 | 11,659 | 12,869 | 16,451 | 15,530 |
| 民國102年 2013 | 計 | 352,574 | 13,623 | 15,538 | 21,374 | 23,331 | 23,986 | 25,565 | 32,249 | 31,650 |
| | 男 | 174,049 | 6,948 | 7,986 | 11,191 | 12,128 | 12,529 | 13,010 | 16,020 | 15,563 |
| | 女 | 178,525 | 6,675 | 7,552 | 10,183 | 11,203 | 11,457 | 12,555 | 16,229 | 16,087 |
| 民國103年 2014 | 計 | 354,093 | 14,057 | 15,366 | 20,176 | 22,892 | 24,033 | 24,392 | 31,337 | 32,633 |
| | 男 | 174,499 | 7,212 | 7,915 | 10,502 | 11,907 | 12,594 | 12,483 | 15,495 | 16,120 |
| | 女 | 179,594 | 6,845 | 7,451 | 9,674 | 10,985 | 11,439 | 11,909 | 15,842 | 16,513 |
| 民國104年 2015 | 計 | 356,320 | 15,200 | 14,605 | 18,580 | 22,798 | 23,878 | 24,318 | 30,089 | 33,410 |
| | 男 | 175,150 | 7,840 | 7,520 | 9,651 | 11,835 | 12,458 | 12,483 | 14,939 | 16,368 |
| | 女 | 181,170 | 7,360 | 7,085 | 8,929 | 10,963 | 11,420 | 11,835 | 15,150 | 17,042 |
| 民國105年 2016 | 計 | 357,768 | 15,432 | 14,594 | 17,918 | 21,667 | 24,015 | 24,712 | 27,972 | 33,190 |
| | 男 | 175,649 | 7,940 | 7,528 | 9,305 | 11,227 | 12,501 | 12,820 | 13,980 | 16,095 |
| | 女 | 182,119 | 7,492 | 7,066 | 8,613 | 10,440 | 11,514 | 11,892 | 13,992 | 17,095 |
| 民國106年 2017 | 計 | 359,120 | 15,031 | 7,066 | 17,343 | 20,559 | 24,091 | 24,670 | 26,522 | 33,316 |
| | 男 | 176,110 | 7,784 | 7,066 | 9,022 | 10,634 | 12,596 | 12,786 | 13,282 | 16,256 |
| | 女 | 183,010 | 7,247 | 7,296 | 8,321 | 9,925 | 11,495 | 11,884 | 13,240 | 17,060 |
| 民國107年 2018 | 計 | 359,519 | 15,053 | 15,001 | 16,824 | 20,100 | 23,143 | 24,190 | 25,849 | 32,545 |
| | 男 | 175,929 | 7,781 | 7,710 | 8,729 | 10,442 | 12,004 | 12,587 | 13,024 | 15,911 |
| | 女 | 183,590 | 7,272 | 7,291 | 8,095 | 9,658 | 11,139 | 11,603 | 12,825 | 16,634 |
| 民國108年 2019 | 計 | 359,882 | 14,803 | 15,264 | 16,539 | 18,916 | 22,545 | 24,308 | 24,711 | 31,439 |
| | 男 | 175,874 | 7,677 | 7,898 | 8,526 | 9,843 | 11,674 | 12,636 | 12,553 | 15,367 |
| | 女 | 184,008 | 7,126 | 7,366 | 8,013 | 9,073 | 10,871 | 11,672 | 12,158 | 16,072 |

資料來源：高雄市政府民政局

之年齡分配

單位：人

| 40-44 歲 | 45-49 歲 | 50-54 歲 | 55-59 歲 | 60-64 歲 | 65-69 歲 | 70-74 歲 | 75-79 歲 | 80-84 歲 | 85-89 歲 | 90-94 歲 | 95-99 歲 | 100 歲以上 |
|---------------|---------------|---------------|---------------|---------------|---------------|---------------|--------------|--------------|--------------|--------------|------------|------------|
| 27,928 | 28,126 | 27,145 | 25,630 | 18,808 | 9,895 | 7,610 | 4,712 | 4,037 | 1,868 | 462 | 73 | 6 |
| 13,806 | 13,659 | 12,848 | 12,092 | 8,728 | 4,539 | 3,237 | 2,138 | 2,572 | 1,170 | 260 | 37 | 3 |
| 14,122 | 14,467 | 14,297 | 13,538 | 10,080 | 5,356 | 4,373 | 2,574 | 1,465 | 698 | 202 | 36 | 3 |
| 28,339 | 27,748 | 27,525 | 25,919 | 20,899 | 10,681 | 8,278 | 4,927 | 4,015 | 2,098 | 527 | 85 | 9 |
| 13,971 | 13,480 | 13,012 | 12,163 | 9,746 | 4,900 | 3,583 | 2,079 | 2,413 | 1,317 | 296 | 43 | 4 |
| 14,368 | 14,268 | 14,513 | 13,756 | 11,153 | 5,781 | 4,695 | 2,848 | 1,602 | 781 | 231 | 42 | 5 |
| 28,561 | 27,447 | 27,738 | 26,272 | 22,407 | 11,931 | 8,679 | 5,328 | 3,860 | 2,309 | 621 | 91 | 14 |
| 13,935 | 13,377 | 13,162 | 12,277 | 10,458 | 5,475 | 3,801 | 2,159 | 2,167 | 1,435 | 370 | 49 | 9 |
| 14,626 | 14,070 | 14,576 | 13,995 | 11,949 | 6,456 | 4,878 | 3,169 | 1,693 | 874 | 251 | 42 | 5 |
| 28,609 | 27,571 | 27,674 | 26,345 | 23,541 | 13,500 | 9,165 | 5,706 | 3,840 | 2,408 | 723 | 110 | 15 |
| 13,921 | 13,444 | 13,240 | 12,250 | 10,959 | 6,147 | 4,057 | 2,303 | 1,964 | 1,505 | 412 | 62 | 7 |
| 14,688 | 14,127 | 14,434 | 14,095 | 12,582 | 7,353 | 5,108 | 3,403 | 1,876 | 903 | 311 | 48 | 8 |
| 28,880 | 27,671 | 27,602 | 26,328 | 24,653 | 15,533 | 9,210 | 6,276 | 3,761 | 2,551 | 823 | 132 | 22 |
| 14,072 | 13,472 | 13,222 | 12,294 | 11,311 | 7,122 | 4,138 | 2,527 | 1,752 | 1,582 | 481 | 74 | 9 |
| 14,808 | 14,199 | 14,380 | 14,034 | 13,342 | 8,411 | 5,072 | 3,749 | 2,009 | 969 | 342 | 58 | 13 |
| 30,035 | 27,728 | 27,491 | 26,526 | 24,897 | 18,084 | 9,303 | 6,781 | 3,761 | 2,581 | 923 | 136 | 22 |
| 14,650 | 13,610 | 13,193 | 12,337 | 11,485 | 8,259 | 4,158 | 2,744 | 1,600 | 1,586 | 545 | 75 | 11 |
| 15,385 | 14,118 | 14,298 | 14,189 | 13,412 | 9,825 | 5,145 | 4,037 | 2,161 | 995 | 378 | 61 | 11 |
| 30,787 | 28,036 | 27,045 | 26,823 | 25,040 | 20,081 | 9,875 | 7,250 | 3,841 | 2,563 | 1,017 | 174 | 22 |
| 14,969 | 13,710 | 13,009 | 12,475 | 11,518 | 9,156 | 4,415 | 3,012 | 1,536 | 1,479 | 629 | 92 | 12 |
| 15,818 | 14,326 | 14,036 | 14,348 | 13,522 | 10,925 | 5,460 | 4,238 | 2,305 | 1,084 | 388 | 82 | 10 |
| 31,661 | 28,148 | 26,868 | 26,863 | 25,330 | 21,426 | 10,999 | 7,574 | 4,126 | 2,493 | 1,098 | 207 | 21 |
| 15,402 | 13,660 | 12,981 | 12,518 | 11,582 | 9,762 | 4,889 | 3,198 | 1,595 | 1,358 | 670 | 117 | 9 |
| 16,259 | 14,488 | 13,887 | 14,345 | 13,748 | 11,664 | 6,110 | 4,376 | 2,531 | 1,135 | 428 | 90 | 12 |
| 32,595 | 28,271 | 27,009 | 26,853 | 25,496 | 22,491 | 12,342 | 7,973 | 4,501 | 2,420 | 1,153 | 238 | 15 |
| 15,907 | 13,624 | 13,061 | 12,651 | 11,644 | 10,198 | 5,451 | 3,431 | 1,719 | 1,171 | 707 | 132 | 4 |
| 16,688 | 14,647 | 13,948 | 14,202 | 13,852 | 12,293 | 6,891 | 4,542 | 2,782 | 1,249 | 446 | 106 | 11 |

表 2-3 現住人口

| 年底及里別 | 性別 | 總計 | 0-4 歲 | 5-9 歲 | 10-14 歲 | 15-19 歲 | 20-24 歲 | 25-29 歲 | 30-34 歲 | 35-39 歲 |
|-------------|----|---------|----------|----------|------------|------------|------------|------------|------------|------------|
| 民國109年 2020 | 計 | 359,576 | 13,951 | 16,338 | 15,631 | 17,453 | 22,237 | 24,000 | 24,629 | 30,233 |
| | 男 | 175,456 | 7,255 | 8,456 | 8,054 | 9,030 | 11,576 | 12,417 | 12,562 | 14,857 |
| | 女 | 184,120 | 6,696 | 7,882 | 7,577 | 8,423 | 10,661 | 11,583 | 12,067 | 15,376 |
| 民國110年 2021 | 計 | 357,241 | 12,632 | 16,099 | 15,815 | 16,205 | 19,953 | 23,884 | 24,394 | 26,444 |
| | 男 | 173,820 | 6,552 | 8,344 | 8,120 | 8,386 | 10,319 | 12,468 | 12,529 | 13,036 |
| | 女 | 183,487 | 6,396 | 7,925 | 7,457 | 8,080 | 10,139 | 11,526 | 12,057 | 14,078 |
| 民國111年 2022 | 計 | 356,016 | 12,508 | 15,936 | 15,670 | 16,148 | 19,883 | 23,860 | 24,315 | 26,255 |
| | 男 | 173,275 | 6,481 | 8,249 | 8,062 | 8,378 | 10,276 | 12,445 | 12,505 | 12,999 |
| | 女 | 182,741 | 6,027 | 7,687 | 7,608 | 7,770 | 9,607 | 11,415 | 11,810 | 13,256 |
| 縣口里 | 計 | 431 | 7 | 18 | 11 | 5 | 19 | 27 | 32 | 32 |
| | 男 | 214 | 4 | 7 | 4 | 4 | 12 | 15 | 11 | 19 |
| | 女 | 217 | 3 | 11 | 7 | 1 | 7 | 12 | 21 | 13 |
| 成功里 | 計 | 638 | 7 | 21 | 26 | 23 | 33 | 33 | 28 | 43 |
| | 男 | 330 | 3 | 11 | 13 | 14 | 19 | 21 | 14 | 19 |
| | 女 | 308 | 4 | 10 | 13 | 9 | 14 | 12 | 14 | 24 |
| 光明里 | 計 | 1,410 | 36 | 42 | 51 | 47 | 74 | 80 | 81 | 105 |
| | 男 | 701 | 19 | 13 | 31 | 30 | 41 | 41 | 41 | 57 |
| | 女 | 709 | 17 | 29 | 20 | 17 | 33 | 39 | 40 | 48 |
| 興中里 | 計 | 1,043 | 39 | 66 | 62 | 44 | 46 | 73 | 81 | 71 |
| | 男 | 506 | 25 | 36 | 31 | 22 | 29 | 40 | 36 | 35 |
| | 女 | 537 | 14 | 30 | 31 | 22 | 17 | 33 | 45 | 36 |
| 南興里 | 計 | 1,011 | 36 | 50 | 62 | 42 | 48 | 48 | 56 | 65 |
| | 男 | 497 | 10 | 30 | 36 | 19 | 24 | 25 | 25 | 36 |
| | 女 | 514 | 26 | 20 | 26 | 23 | 24 | 23 | 31 | 29 |
| 和德里 | 計 | 3,486 | 167 | 292 | 259 | 141 | 143 | 205 | 273 | 349 |
| | 男 | 1,662 | 92 | 158 | 125 | 57 | 64 | 104 | 136 | 167 |
| | 女 | 1,824 | 75 | 134 | 134 | 84 | 79 | 101 | 137 | 182 |

資料來源：高雄市政府民政局

之年齡分配(續1)

單位：人

| 40-44 歲 | 45-49 歲 | 50-54 歲 | 55-59 歲 | 60-64 歲 | 65-69 歲 | 70-74 歲 | 75-79 歲 | 80-84 歲 | 85-89 歲 | 90-94 歲 | 95-99 歲 | 100 歲以上 |
|---------------|---------------|---------------|---------------|---------------|---------------|---------------|--------------|--------------|--------------|--------------|------------|------------|
| 33,109 | 28,453 | 27,140 | 26,714 | 25,281 | 23,406 | 14,187 | 7,941 | 5,007 | 2,413 | 1,168 | 259 | 26 |
| 16,118 | 13,744 | 13,067 | 12,639 | 11,575 | 10,512 | 6,307 | 3,436 | 1,918 | 1,069 | 706 | 146 | 12 |
| 16,991 | 14,709 | 14,073 | 14,075 | 13,706 | 12,894 | 7,880 | 4,505 | 3,089 | 1,344 | 462 | 113 | 14 |
| 32,828 | 30,163 | 27,256 | 26,195 | 25,403 | 23,647 | 18,218 | 8,490 | 5,649 | 2,450 | 1,152 | 329 | 35 |
| 16,025 | 14,564 | 13,201 | 12,399 | 11,541 | 10,630 | 8,076 | 3,652 | 2,222 | 893 | 643 | 200 | 20 |
| 16,842 | 15,140 | 13,978 | 13,953 | 13,782 | 12,914 | 9,204 | 4,601 | 3,279 | 1,494 | 493 | 135 | 14 |
| 32,620 | 30,016 | 27,176 | 26,126 | 25,432 | 23,668 | 18,252 | 8,503 | 5,659 | 2,463 | 1,161 | 330 | 35 |
| 15,939 | 14,463 | 13,159 | 12,392 | 11,562 | 10,628 | 8,098 | 3,653 | 2,224 | 893 | 649 | 200 | 20 |
| 16,681 | 15,553 | 14,017 | 13,734 | 13,870 | 13,040 | 10,154 | 4,850 | 3,435 | 1,570 | 512 | 130 | 15 |
| 32 | 26 | 24 | 31 | 34 | 47 | 37 | 15 | 16 | 9 | 7 | 2 | 0 |
| 17 | 13 | 10 | 14 | 14 | 26 | 25 | 8 | 5 | 3 | 3 | 0 | 0 |
| 15 | 13 | 14 | 17 | 20 | 21 | 12 | 7 | 11 | 6 | 4 | 2 | 0 |
| 44 | 44 | 42 | 40 | 57 | 47 | 59 | 38 | 32 | 11 | 8 | 2 | 0 |
| 18 | 26 | 20 | 19 | 35 | 25 | 32 | 15 | 15 | 7 | 3 | 1 | 0 |
| 26 | 18 | 22 | 21 | 22 | 22 | 27 | 23 | 17 | 4 | 5 | 1 | 0 |
| 114 | 97 | 100 | 115 | 129 | 119 | 88 | 48 | 45 | 26 | 10 | 3 | 0 |
| 59 | 46 | 54 | 63 | 55 | 52 | 45 | 17 | 20 | 11 | 6 | 0 | 0 |
| 55 | 51 | 46 | 52 | 74 | 67 | 43 | 31 | 25 | 15 | 4 | 3 | 0 |
| 99 | 62 | 70 | 76 | 83 | 73 | 48 | 16 | 19 | 11 | 2 | 2 | 0 |
| 46 | 27 | 33 | 29 | 37 | 38 | 24 | 8 | 7 | 2 | 1 | 0 | 0 |
| 53 | 35 | 37 | 47 | 46 | 35 | 24 | 8 | 12 | 9 | 1 | 2 | 0 |
| 83 | 73 | 54 | 56 | 85 | 85 | 66 | 48 | 32 | 14 | 7 | 1 | 0 |
| 38 | 34 | 27 | 28 | 42 | 46 | 30 | 17 | 23 | 4 | 3 | 0 | 0 |
| 45 | 39 | 27 | 28 | 43 | 39 | 36 | 31 | 9 | 10 | 4 | 1 | 0 |
| 398 | 272 | 219 | 203 | 177 | 163 | 102 | 51 | 37 | 22 | 10 | 3 | 0 |
| 178 | 123 | 99 | 100 | 84 | 79 | 46 | 20 | 16 | 6 | 6 | 2 | 0 |
| 220 | 149 | 120 | 103 | 93 | 84 | 56 | 31 | 21 | 16 | 4 | 1 | 0 |

表 2-3 現住人口

| 年底及里別 | 性別 | 總計 | 0-4 歲 | 5-9 歲 | 10-14 歲 | 15-19 歲 | 20-24 歲 | 25-29 歲 | 30-34 歲 | 35-39 歲 |
|-------|----|--------|----------|----------|------------|------------|------------|------------|------------|------------|
| 鳳崗里 | 計 | 1,129 | 30 | 32 | 40 | 55 | 50 | 63 | 68 | 82 |
| | 男 | 536 | 17 | 12 | 27 | 26 | 21 | 32 | 35 | 47 |
| | 女 | 593 | 13 | 20 | 13 | 29 | 29 | 31 | 33 | 35 |
| 中和里 | 計 | 3,668 | 118 | 117 | 113 | 135 | 182 | 263 | 267 | 242 |
| | 男 | 1,802 | 68 | 71 | 55 | 72 | 81 | 128 | 150 | 124 |
| | 女 | 1,866 | 50 | 46 | 58 | 63 | 101 | 135 | 117 | 118 |
| 鎮北里 | 計 | 12,219 | 742 | 467 | 346 | 438 | 553 | 879 | 1,349 | 1,493 |
| | 男 | 5,913 | 380 | 243 | 190 | 232 | 290 | 440 | 669 | 744 |
| | 女 | 6,306 | 362 | 224 | 156 | 206 | 263 | 439 | 680 | 749 |
| 縣衙里 | 計 | 893 | 23 | 27 | 45 | 33 | 42 | 60 | 63 | 60 |
| | 男 | 428 | 11 | 14 | 18 | 20 | 22 | 34 | 29 | 28 |
| | 女 | 465 | 12 | 13 | 27 | 13 | 20 | 26 | 34 | 32 |
| 文英里 | 計 | 4,043 | 178 | 133 | 92 | 162 | 243 | 315 | 290 | 331 |
| | 男 | 1,974 | 95 | 73 | 43 | 82 | 126 | 168 | 165 | 171 |
| | 女 | 2,069 | 83 | 60 | 49 | 80 | 117 | 147 | 125 | 160 |
| 鎮西里 | 計 | 5,392 | 159 | 173 | 210 | 225 | 279 | 349 | 364 | 361 |
| | 男 | 2,655 | 83 | 94 | 107 | 114 | 152 | 183 | 194 | 176 |
| | 女 | 2,737 | 76 | 79 | 103 | 111 | 127 | 166 | 170 | 185 |
| 鎮東里 | 計 | 2,758 | 96 | 77 | 114 | 103 | 142 | 166 | 193 | 223 |
| | 男 | 1,359 | 49 | 39 | 52 | 46 | 77 | 93 | 102 | 108 |
| | 女 | 1,399 | 47 | 38 | 62 | 57 | 65 | 73 | 91 | 115 |
| 埤頂里 | 計 | 6,875 | 209 | 325 | 349 | 317 | 376 | 460 | 458 | 468 |
| | 男 | 3,385 | 112 | 178 | 170 | 180 | 188 | 244 | 250 | 249 |
| | 女 | 3,490 | 97 | 147 | 179 | 137 | 188 | 216 | 208 | 219 |
| 中正里 | 計 | 4,781 | 124 | 217 | 224 | 205 | 244 | 254 | 272 | 264 |
| | 男 | 2,230 | 68 | 108 | 111 | 106 | 131 | 138 | 133 | 125 |
| | 女 | 2,551 | 56 | 109 | 113 | 99 | 113 | 116 | 139 | 139 |

資料來源：高雄市政府民政局

之年齡分配(續2)

單位：人

| 40-44 歲 | 45-49 歲 | 50-54 歲 | 55-59 歲 | 60-64 歲 | 65-69 歲 | 70-74 歲 | 75-79 歲 | 80-84 歲 | 85-89 歲 | 90-94 歲 | 95-99 歲 | 100 歲以上 |
|------------|------------|------------|------------|------------|------------|------------|------------|------------|------------|------------|------------|------------|
| 73 | 80 | 78 | 76 | 106 | 108 | 95 | 49 | 25 | 14 | 4 | 1 | 0 |
| 34 | 36 | 33 | 34 | 41 | 62 | 39 | 25 | 9 | 4 | 2 | 0 | 0 |
| 39 | 44 | 45 | 42 | 65 | 46 | 56 | 24 | 16 | 10 | 2 | 1 | 0 |
| 277 | 255 | 275 | 269 | 340 | 326 | 216 | 128 | 80 | 37 | 21 | 7 | 0 |
| 150 | 107 | 138 | 132 | 164 | 148 | 97 | 61 | 26 | 14 | 11 | 5 | 0 |
| 127 | 148 | 137 | 137 | 176 | 178 | 119 | 67 | 54 | 23 | 10 | 2 | 0 |
| 1,513 | 962 | 689 | 709 | 705 | 601 | 460 | 151 | 87 | 42 | 23 | 8 | 2 |
| 728 | 465 | 292 | 299 | 316 | 263 | 226 | 69 | 40 | 15 | 8 | 3 | 1 |
| 785 | 497 | 397 | 410 | 389 | 338 | 234 | 82 | 47 | 27 | 15 | 5 | 1 |
| 53 | 57 | 54 | 86 | 84 | 65 | 57 | 24 | 26 | 21 | 9 | 3 | 1 |
| 28 | 23 | 30 | 40 | 38 | 35 | 21 | 10 | 12 | 7 | 6 | 2 | 0 |
| 25 | 34 | 24 | 46 | 46 | 30 | 36 | 14 | 14 | 14 | 3 | 1 | 1 |
| 328 | 330 | 337 | 307 | 274 | 280 | 212 | 115 | 76 | 31 | 8 | 1 | 0 |
| 151 | 145 | 170 | 142 | 133 | 120 | 104 | 50 | 27 | 6 | 3 | 0 | 0 |
| 177 | 185 | 167 | 165 | 141 | 160 | 108 | 65 | 49 | 25 | 5 | 1 | 0 |
| 426 | 391 | 389 | 443 | 422 | 424 | 321 | 178 | 153 | 85 | 31 | 9 | 0 |
| 233 | 183 | 183 | 211 | 193 | 207 | 142 | 73 | 70 | 35 | 16 | 6 | 0 |
| 193 | 208 | 206 | 232 | 229 | 217 | 179 | 105 | 83 | 50 | 15 | 3 | 0 |
| 255 | 255 | 212 | 215 | 196 | 158 | 146 | 96 | 64 | 34 | 10 | 3 | 0 |
| 138 | 134 | 108 | 104 | 102 | 62 | 61 | 38 | 27 | 13 | 5 | 1 | 0 |
| 117 | 121 | 104 | 111 | 94 | 96 | 85 | 58 | 37 | 21 | 5 | 2 | 0 |
| 671 | 534 | 501 | 468 | 512 | 454 | 373 | 185 | 123 | 49 | 35 | 8 | 0 |
| 339 | 253 | 253 | 236 | 219 | 204 | 156 | 66 | 36 | 19 | 26 | 7 | 0 |
| 332 | 281 | 248 | 232 | 293 | 250 | 217 | 119 | 87 | 30 | 9 | 1 | 0 |
| 350 | 385 | 444 | 400 | 300 | 282 | 303 | 180 | 141 | 67 | 102 | 23 | 0 |
| 156 | 191 | 218 | 232 | 155 | 111 | 79 | 26 | 14 | 23 | 86 | 19 | 0 |
| 194 | 194 | 226 | 168 | 145 | 171 | 224 | 154 | 127 | 44 | 16 | 4 | 0 |

表 2-3 現住人口

| 年底及里別 | 性別 | 總計 | 0-4 歲 | 5-9 歲 | 10-14 歲 | 15-19 歲 | 20-24 歲 | 25-29 歲 | 30-34 歲 | 35-39 歲 |
|-------|----|-------|----------|----------|------------|------------|------------|------------|------------|------------|
| 瑞竹里 | 計 | 5,970 | 187 | 348 | 320 | 264 | 309 | 394 | 378 | 381 |
| | 男 | 2,911 | 102 | 178 | 174 | 135 | 148 | 211 | 178 | 201 |
| | 女 | 3,059 | 85 | 170 | 146 | 129 | 161 | 183 | 200 | 180 |
| 忠義里 | 計 | 5,013 | 132 | 143 | 167 | 255 | 328 | 382 | 337 | 300 |
| | 男 | 2,383 | 63 | 74 | 69 | 132 | 161 | 209 | 182 | 147 |
| | 女 | 2,630 | 69 | 69 | 98 | 123 | 167 | 173 | 155 | 153 |
| 誠義里 | 計 | 4,197 | 98 | 72 | 131 | 273 | 327 | 274 | 260 | 256 |
| | 男 | 2,075 | 44 | 44 | 68 | 145 | 170 | 141 | 135 | 130 |
| | 女 | 2,122 | 54 | 28 | 63 | 128 | 157 | 133 | 125 | 126 |
| 新興里 | 計 | 3,572 | 53 | 55 | 71 | 94 | 117 | 182 | 177 | 198 |
| | 男 | 2,195 | 31 | 27 | 43 | 54 | 68 | 115 | 108 | 130 |
| | 女 | 1,377 | 22 | 28 | 28 | 40 | 49 | 67 | 69 | 68 |
| 海光里 | 計 | 3,227 | 111 | 127 | 124 | 106 | 162 | 262 | 282 | 232 |
| | 男 | 1,562 | 55 | 63 | 70 | 66 | 78 | 135 | 157 | 100 |
| | 女 | 1,665 | 56 | 64 | 54 | 40 | 84 | 127 | 125 | 132 |
| 忠誠里 | 計 | 3,979 | 151 | 160 | 123 | 143 | 215 | 277 | 355 | 330 |
| | 男 | 1,943 | 76 | 81 | 68 | 70 | 114 | 139 | 175 | 177 |
| | 女 | 2,036 | 75 | 79 | 55 | 73 | 101 | 138 | 180 | 153 |
| 東門里 | 計 | 6,292 | 183 | 228 | 275 | 273 | 379 | 416 | 440 | 412 |
| | 男 | 2,935 | 99 | 117 | 148 | 140 | 188 | 209 | 220 | 199 |
| | 女 | 3,357 | 84 | 111 | 127 | 133 | 191 | 207 | 220 | 213 |
| 瑞興里 | 計 | 5,583 | 166 | 294 | 232 | 248 | 419 | 476 | 335 | 330 |
| | 男 | 2,605 | 79 | 151 | 111 | 136 | 228 | 247 | 173 | 152 |
| | 女 | 2,978 | 87 | 143 | 121 | 112 | 191 | 229 | 162 | 178 |
| 鳳東里 | 計 | 7,833 | 269 | 419 | 473 | 388 | 468 | 516 | 536 | 570 |
| | 男 | 3,770 | 120 | 221 | 216 | 207 | 265 | 266 | 277 | 282 |
| | 女 | 4,063 | 149 | 198 | 257 | 181 | 203 | 250 | 259 | 288 |

資料來源：高雄市政府民政局

之年齡分配(續3)

單位：人

| 40-44 歲 | 45-49 歲 | 50-54 歲 | 55-59 歲 | 60-64 歲 | 65-69 歲 | 70-74 歲 | 75-79 歲 | 80-84 歲 | 85-89 歲 | 90-94 歲 | 95-99 歲 | 100 歲以上 |
|------------|------------|------------|------------|------------|------------|------------|------------|------------|------------|------------|------------|------------|
| 471 | 457 | 493 | 414 | 402 | 388 | 350 | 184 | 120 | 77 | 25 | 8 | 0 |
| 232 | 206 | 268 | 208 | 197 | 166 | 151 | 66 | 46 | 25 | 14 | 5 | 0 |
| 239 | 251 | 225 | 206 | 205 | 222 | 199 | 118 | 74 | 52 | 11 | 3 | 0 |
| 356 | 394 | 471 | 414 | 387 | 329 | 285 | 158 | 104 | 45 | 19 | 7 | 0 |
| 158 | 177 | 226 | 185 | 182 | 159 | 113 | 71 | 42 | 19 | 11 | 3 | 0 |
| 198 | 217 | 245 | 229 | 205 | 170 | 172 | 87 | 62 | 26 | 8 | 4 | 0 |
| 399 | 478 | 395 | 364 | 323 | 246 | 177 | 70 | 35 | 9 | 8 | 2 | 0 |
| 217 | 234 | 204 | 162 | 143 | 109 | 81 | 27 | 12 | 2 | 6 | 1 | 0 |
| 182 | 244 | 191 | 202 | 180 | 137 | 96 | 43 | 23 | 7 | 2 | 1 | 0 |
| 345 | 358 | 380 | 360 | 416 | 322 | 221 | 84 | 60 | 38 | 23 | 11 | 7 |
| 215 | 225 | 247 | 241 | 253 | 191 | 131 | 44 | 27 | 15 | 14 | 10 | 6 |
| 130 | 133 | 133 | 119 | 163 | 131 | 90 | 40 | 33 | 23 | 9 | 1 | 1 |
| 239 | 222 | 243 | 271 | 279 | 239 | 152 | 74 | 56 | 22 | 22 | 2 | 0 |
| 112 | 110 | 121 | 131 | 131 | 113 | 57 | 27 | 11 | 5 | 18 | 2 | 0 |
| 127 | 112 | 122 | 140 | 148 | 126 | 95 | 47 | 45 | 17 | 4 | 0 | 0 |
| 383 | 314 | 256 | 268 | 281 | 300 | 241 | 98 | 57 | 14 | 11 | 2 | 0 |
| 185 | 168 | 119 | 126 | 127 | 118 | 112 | 45 | 30 | 5 | 6 | 2 | 0 |
| 198 | 146 | 137 | 142 | 154 | 182 | 129 | 53 | 27 | 9 | 5 | 0 | 0 |
| 500 | 467 | 582 | 544 | 457 | 388 | 303 | 161 | 158 | 73 | 42 | 10 | 1 |
| 234 | 207 | 262 | 257 | 226 | 168 | 108 | 59 | 45 | 20 | 20 | 8 | 1 |
| 266 | 260 | 320 | 287 | 231 | 220 | 195 | 102 | 113 | 53 | 22 | 2 | 0 |
| 380 | 439 | 565 | 510 | 360 | 289 | 238 | 127 | 101 | 47 | 19 | 8 | 0 |
| 164 | 161 | 246 | 254 | 171 | 120 | 101 | 38 | 41 | 15 | 11 | 6 | 0 |
| 216 | 278 | 319 | 256 | 189 | 169 | 137 | 89 | 60 | 32 | 8 | 2 | 0 |
| 719 | 653 | 620 | 543 | 480 | 487 | 350 | 166 | 113 | 34 | 21 | 8 | 0 |
| 332 | 311 | 306 | 246 | 219 | 206 | 158 | 64 | 40 | 12 | 16 | 6 | 0 |
| 387 | 342 | 314 | 297 | 261 | 281 | 192 | 102 | 73 | 22 | 5 | 2 | 0 |

表 2-3 現住人口

| 年底及里別 | 性別 | 總計 | 0-4 歲 | 5-9 歲 | 10-14 歲 | 15-19 歲 | 20-24 歲 | 25-29 歲 | 30-34 歲 | 35-39 歲 |
|-------|----|-------|----------|----------|------------|------------|------------|------------|------------|------------|
| 文德里 | 計 | 9,982 | 292 | 321 | 257 | 484 | 651 | 807 | 665 | 685 |
| | 男 | 4,707 | 150 | 175 | 137 | 228 | 334 | 422 | 350 | 333 |
| | 女 | 5,275 | 142 | 146 | 120 | 256 | 317 | 385 | 315 | 352 |
| 曹公里 | 計 | 2,085 | 63 | 82 | 62 | 77 | 86 | 146 | 156 | 159 |
| | 男 | 1,003 | 37 | 41 | 35 | 34 | 42 | 73 | 80 | 75 |
| | 女 | 1,082 | 26 | 41 | 27 | 43 | 44 | 73 | 76 | 84 |
| 興仁里 | 計 | 3,836 | 92 | 157 | 238 | 169 | 200 | 232 | 249 | 233 |
| | 男 | 1,872 | 48 | 75 | 134 | 89 | 119 | 128 | 131 | 108 |
| | 女 | 1,964 | 44 | 82 | 104 | 80 | 81 | 104 | 118 | 125 |
| 忠孝里 | 計 | 6,276 | 141 | 211 | 269 | 270 | 380 | 435 | 406 | 402 |
| | 男 | 3,027 | 71 | 103 | 139 | 137 | 189 | 240 | 219 | 213 |
| | 女 | 3,249 | 70 | 108 | 130 | 133 | 191 | 195 | 187 | 189 |
| 生明里 | 計 | 2,212 | 30 | 54 | 99 | 99 | 138 | 175 | 148 | 122 |
| | 男 | 1,041 | 15 | 30 | 45 | 50 | 64 | 90 | 82 | 58 |
| | 女 | 1,171 | 15 | 24 | 54 | 49 | 74 | 85 | 66 | 64 |
| 和興里 | 計 | 5,773 | 230 | 444 | 457 | 239 | 247 | 347 | 356 | 435 |
| | 男 | 2,820 | 121 | 236 | 246 | 115 | 134 | 175 | 175 | 197 |
| | 女 | 2,953 | 109 | 208 | 211 | 124 | 113 | 172 | 181 | 238 |
| 協和里 | 計 | 3,570 | 100 | 150 | 184 | 169 | 200 | 214 | 261 | 237 |
| | 男 | 1,715 | 53 | 78 | 75 | 91 | 104 | 117 | 134 | 117 |
| | 女 | 1,855 | 47 | 72 | 109 | 78 | 96 | 97 | 127 | 120 |
| 文山里 | 計 | 6,989 | 269 | 256 | 188 | 261 | 349 | 499 | 534 | 540 |
| | 男 | 3,471 | 144 | 130 | 100 | 145 | 192 | 269 | 276 | 273 |
| | 女 | 3,518 | 125 | 126 | 88 | 116 | 157 | 230 | 258 | 267 |
| 誠德里 | 計 | 5,807 | 258 | 365 | 351 | 259 | 314 | 339 | 379 | 490 |
| | 男 | 2,789 | 142 | 196 | 172 | 126 | 160 | 178 | 181 | 216 |
| | 女 | 3,018 | 116 | 169 | 179 | 133 | 154 | 161 | 198 | 274 |

資料來源：高雄市政府民政局

之年齡分配(續4)

單位：人

| 40-44 歲 | 45-49 歲 | 50-54 歲 | 55-59 歲 | 60-64 歲 | 65-69 歲 | 70-74 歲 | 75-79 歲 | 80-84 歲 | 85-89 歲 | 90-94 歲 | 95-99 歲 | 100 歲以上 |
|------------|------------|------------|------------|------------|------------|------------|------------|------------|------------|------------|------------|------------|
| 752 | 809 | 822 | 957 | 875 | 721 | 455 | 181 | 131 | 63 | 40 | 12 | 2 |
| 365 | 354 | 346 | 424 | 383 | 329 | 202 | 77 | 51 | 23 | 17 | 6 | 1 |
| 387 | 455 | 476 | 533 | 492 | 392 | 253 | 104 | 80 | 40 | 23 | 6 | 1 |
| 162 | 140 | 151 | 155 | 159 | 186 | 132 | 71 | 59 | 28 | 8 | 3 | 0 |
| 73 | 72 | 85 | 70 | 61 | 90 | 64 | 28 | 24 | 15 | 4 | 0 | 0 |
| 89 | 68 | 66 | 85 | 98 | 96 | 68 | 43 | 35 | 13 | 4 | 3 | 0 |
| 276 | 298 | 298 | 281 | 271 | 276 | 221 | 143 | 130 | 41 | 24 | 7 | 0 |
| 139 | 129 | 143 | 136 | 125 | 129 | 92 | 62 | 54 | 17 | 11 | 3 | 0 |
| 137 | 169 | 155 | 145 | 146 | 147 | 129 | 81 | 76 | 24 | 13 | 4 | 0 |
| 503 | 522 | 479 | 460 | 482 | 465 | 472 | 195 | 98 | 51 | 24 | 9 | 2 |
| 257 | 241 | 245 | 204 | 199 | 202 | 200 | 92 | 40 | 15 | 14 | 6 | 1 |
| 246 | 281 | 234 | 256 | 283 | 263 | 272 | 103 | 58 | 36 | 10 | 3 | 1 |
| 174 | 195 | 188 | 196 | 186 | 154 | 125 | 51 | 40 | 17 | 18 | 3 | 0 |
| 79 | 87 | 83 | 94 | 90 | 72 | 54 | 15 | 10 | 8 | 12 | 3 | 0 |
| 95 | 108 | 105 | 102 | 96 | 82 | 71 | 36 | 30 | 9 | 6 | 0 | 0 |
| 507 | 394 | 332 | 372 | 393 | 394 | 297 | 137 | 111 | 54 | 22 | 5 | 0 |
| 232 | 197 | 164 | 177 | 188 | 187 | 140 | 64 | 43 | 18 | 8 | 3 | 0 |
| 275 | 197 | 168 | 195 | 205 | 207 | 157 | 73 | 68 | 36 | 14 | 2 | 0 |
| 293 | 281 | 254 | 282 | 255 | 250 | 204 | 94 | 73 | 35 | 22 | 11 | 1 |
| 148 | 140 | 130 | 121 | 114 | 125 | 79 | 35 | 27 | 9 | 12 | 5 | 1 |
| 145 | 141 | 124 | 161 | 141 | 125 | 125 | 59 | 46 | 26 | 10 | 6 | 0 |
| 614 | 504 | 544 | 581 | 593 | 514 | 399 | 163 | 108 | 48 | 21 | 4 | 0 |
| 311 | 272 | 260 | 256 | 264 | 238 | 195 | 64 | 58 | 16 | 7 | 1 | 0 |
| 303 | 232 | 284 | 325 | 329 | 276 | 204 | 99 | 50 | 32 | 14 | 3 | 0 |
| 598 | 511 | 420 | 393 | 345 | 308 | 234 | 122 | 78 | 33 | 9 | 1 | 0 |
| 272 | 267 | 198 | 174 | 161 | 141 | 98 | 59 | 27 | 17 | 3 | 1 | 0 |
| 326 | 244 | 222 | 219 | 184 | 167 | 136 | 63 | 51 | 16 | 6 | 0 | 0 |

表 2-3 現住人口

| 年底及里別 | 性別 | 總計 | 0-4 歲 | 5-9 歲 | 10-14 歲 | 15-19 歲 | 20-24 歲 | 25-29 歲 | 30-34 歲 | 35-39 歲 |
|-------|----|--------|----------|----------|------------|------------|------------|------------|------------|------------|
| 三民里 | 計 | 3,006 | 93 | 123 | 143 | 145 | 197 | 194 | 161 | 256 |
| | 男 | 1,411 | 48 | 61 | 75 | 69 | 105 | 90 | 77 | 117 |
| | 女 | 1,595 | 45 | 62 | 68 | 76 | 92 | 104 | 84 | 139 |
| 北門里 | 計 | 1,240 | 45 | 58 | 69 | 33 | 59 | 81 | 75 | 88 |
| | 男 | 613 | 32 | 34 | 39 | 11 | 30 | 37 | 41 | 51 |
| | 女 | 627 | 13 | 24 | 30 | 22 | 29 | 44 | 34 | 37 |
| 文華里 | 計 | 9,901 | 339 | 592 | 576 | 511 | 524 | 581 | 671 | 621 |
| | 男 | 4,652 | 172 | 274 | 306 | 252 | 265 | 300 | 325 | 297 |
| | 女 | 5,249 | 167 | 318 | 270 | 259 | 259 | 281 | 346 | 324 |
| 武松里 | 計 | 2,842 | 77 | 58 | 67 | 109 | 135 | 196 | 232 | 205 |
| | 男 | 1,446 | 48 | 29 | 33 | 54 | 74 | 109 | 126 | 119 |
| | 女 | 1,396 | 29 | 29 | 34 | 55 | 61 | 87 | 106 | 86 |
| 文衡里 | 計 | 4,633 | 180 | 170 | 131 | 204 | 298 | 342 | 330 | 358 |
| | 男 | 2,179 | 91 | 88 | 66 | 98 | 166 | 169 | 166 | 187 |
| | 女 | 2,454 | 89 | 82 | 65 | 106 | 132 | 173 | 164 | 171 |
| 文福里 | 計 | 11,561 | 539 | 742 | 612 | 489 | 657 | 808 | 784 | 956 |
| | 男 | 5,499 | 286 | 390 | 315 | 270 | 333 | 442 | 375 | 444 |
| | 女 | 6,062 | 253 | 352 | 297 | 219 | 324 | 366 | 409 | 512 |
| 誠信里 | 計 | 2,274 | 58 | 54 | 98 | 120 | 150 | 213 | 199 | 121 |
| | 男 | 1,058 | 31 | 29 | 44 | 60 | 76 | 114 | 98 | 58 |
| | 女 | 1,216 | 27 | 25 | 54 | 60 | 74 | 99 | 101 | 63 |
| 誠智里 | 計 | 3,035 | 70 | 86 | 131 | 125 | 186 | 262 | 190 | 175 |
| | 男 | 1,433 | 34 | 48 | 67 | 54 | 96 | 144 | 95 | 92 |
| | 女 | 1,602 | 36 | 38 | 64 | 71 | 90 | 118 | 95 | 83 |
| 一甲里 | 計 | 3,452 | 84 | 80 | 109 | 145 | 215 | 209 | 219 | 229 |
| | 男 | 1,702 | 45 | 46 | 66 | 89 | 99 | 91 | 115 | 122 |
| | 女 | 1,750 | 39 | 34 | 43 | 56 | 116 | 118 | 104 | 107 |

資料來源：高雄市政府民政局

之年齡分配(續5)

單位：人

| 40-44 歲 | 45-49 歲 | 50-54 歲 | 55-59 歲 | 60-64 歲 | 65-69 歲 | 70-74 歲 | 75-79 歲 | 80-84 歲 | 85-89 歲 | 90-94 歲 | 95-99 歲 | 100 歲以上 |
|------------|------------|------------|------------|------------|------------|------------|------------|------------|------------|------------|------------|------------|
| 261 | 277 | 255 | 224 | 174 | 139 | 148 | 100 | 64 | 20 | 21 | 10 | 1 |
| 123 | 134 | 138 | 99 | 87 | 61 | 47 | 23 | 17 | 12 | 19 | 8 | 1 |
| 138 | 143 | 117 | 125 | 87 | 78 | 101 | 77 | 47 | 8 | 2 | 2 | 0 |
| 110 | 77 | 69 | 89 | 102 | 104 | 82 | 35 | 26 | 28 | 9 | 0 | 1 |
| 53 | 40 | 33 | 41 | 45 | 46 | 43 | 17 | 11 | 7 | 2 | 0 | 0 |
| 57 | 37 | 36 | 48 | 57 | 58 | 39 | 18 | 15 | 21 | 7 | 0 | 1 |
| 854 | 840 | 750 | 713 | 651 | 604 | 422 | 273 | 216 | 95 | 46 | 21 | 1 |
| 362 | 394 | 366 | 339 | 307 | 274 | 178 | 107 | 62 | 32 | 26 | 14 | 0 |
| 492 | 446 | 384 | 374 | 344 | 330 | 244 | 166 | 154 | 63 | 20 | 7 | 1 |
| 232 | 209 | 225 | 257 | 253 | 242 | 185 | 94 | 38 | 22 | 6 | 0 | 0 |
| 120 | 116 | 115 | 116 | 116 | 109 | 91 | 41 | 19 | 7 | 4 | 0 | 0 |
| 112 | 93 | 110 | 141 | 137 | 133 | 94 | 53 | 19 | 15 | 2 | 0 | 0 |
| 420 | 436 | 399 | 366 | 363 | 258 | 184 | 96 | 61 | 22 | 12 | 3 | 0 |
| 199 | 190 | 185 | 165 | 127 | 123 | 75 | 39 | 26 | 9 | 9 | 1 | 0 |
| 221 | 246 | 214 | 201 | 236 | 135 | 109 | 57 | 35 | 13 | 3 | 2 | 0 |
| 1,100 | 900 | 865 | 926 | 808 | 638 | 396 | 168 | 108 | 44 | 16 | 3 | 2 |
| 530 | 406 | 359 | 403 | 354 | 282 | 169 | 71 | 41 | 19 | 5 | 3 | 2 |
| 570 | 494 | 506 | 523 | 454 | 356 | 227 | 97 | 67 | 25 | 11 | 0 | 0 |
| 157 | 200 | 222 | 238 | 159 | 114 | 90 | 37 | 22 | 9 | 9 | 4 | 0 |
| 58 | 92 | 88 | 102 | 82 | 54 | 33 | 16 | 9 | 4 | 6 | 4 | 0 |
| 99 | 108 | 134 | 136 | 77 | 60 | 57 | 21 | 13 | 5 | 3 | 0 | 0 |
| 237 | 247 | 300 | 284 | 227 | 198 | 160 | 72 | 45 | 23 | 12 | 4 | 1 |
| 120 | 126 | 126 | 131 | 100 | 84 | 59 | 22 | 12 | 11 | 10 | 1 | 1 |
| 117 | 121 | 174 | 153 | 127 | 114 | 101 | 50 | 33 | 12 | 2 | 3 | 0 |
| 284 | 327 | 312 | 285 | 233 | 249 | 221 | 112 | 90 | 36 | 8 | 5 | 0 |
| 158 | 166 | 155 | 134 | 104 | 101 | 99 | 53 | 37 | 15 | 4 | 3 | 0 |
| 126 | 161 | 157 | 151 | 129 | 148 | 122 | 59 | 53 | 21 | 4 | 2 | 0 |

表 2-3 現住人口

| 年底及里別 | 性別 | 總計 | 0-4 歲 | 5-9 歲 | 10-14 歲 | 15-19 歲 | 20-24 歲 | 25-29 歲 | 30-34 歲 | 35-39 歲 |
|-------|----|-------|----------|----------|------------|------------|------------|------------|------------|------------|
| 二甲里 | 計 | 5,415 | 221 | 249 | 253 | 275 | 298 | 335 | 342 | 420 |
| | 男 | 2,694 | 119 | 125 | 127 | 155 | 150 | 172 | 177 | 212 |
| | 女 | 2,721 | 102 | 124 | 126 | 120 | 148 | 163 | 165 | 208 |
| 大德里 | 計 | 5,268 | 174 | 268 | 295 | 315 | 276 | 285 | 340 | 346 |
| | 男 | 2,549 | 86 | 134 | 146 | 169 | 128 | 141 | 166 | 165 |
| | 女 | 2,719 | 88 | 134 | 149 | 146 | 148 | 144 | 174 | 181 |
| 中民里 | 計 | 4,854 | 123 | 102 | 94 | 183 | 283 | 396 | 402 | 337 |
| | 男 | 2,368 | 67 | 48 | 45 | 96 | 146 | 221 | 220 | 187 |
| | 女 | 2,486 | 56 | 54 | 49 | 87 | 137 | 175 | 182 | 150 |
| 中崙里 | 計 | 2,673 | 77 | 73 | 49 | 80 | 139 | 222 | 202 | 182 |
| | 男 | 1,299 | 37 | 29 | 24 | 47 | 80 | 117 | 100 | 80 |
| | 女 | 1,374 | 40 | 44 | 25 | 33 | 59 | 105 | 102 | 102 |
| 中榮里 | 計 | 4,916 | 134 | 89 | 100 | 215 | 303 | 404 | 334 | 324 |
| | 男 | 2,416 | 70 | 44 | 51 | 112 | 172 | 213 | 181 | 158 |
| | 女 | 2,500 | 64 | 45 | 49 | 103 | 131 | 191 | 153 | 166 |
| 五福里 | 計 | 3,651 | 137 | 237 | 227 | 168 | 179 | 219 | 196 | 240 |
| | 男 | 1,791 | 73 | 121 | 116 | 96 | 94 | 117 | 89 | 118 |
| | 女 | 1,860 | 64 | 116 | 111 | 72 | 85 | 102 | 107 | 122 |
| 天興里 | 計 | 3,937 | 156 | 185 | 188 | 134 | 219 | 256 | 272 | 317 |
| | 男 | 1,938 | 90 | 96 | 88 | 66 | 109 | 143 | 151 | 148 |
| | 女 | 1,999 | 66 | 89 | 100 | 68 | 110 | 113 | 121 | 169 |
| 正義里 | 計 | 6,759 | 183 | 227 | 217 | 325 | 382 | 457 | 400 | 448 |
| | 男 | 3,291 | 94 | 119 | 110 | 158 | 210 | 243 | 216 | 216 |
| | 女 | 3,468 | 89 | 108 | 107 | 167 | 172 | 214 | 184 | 232 |
| 老爺里 | 計 | 7,445 | 237 | 216 | 201 | 329 | 459 | 475 | 458 | 568 |
| | 男 | 3,675 | 116 | 105 | 107 | 163 | 243 | 265 | 234 | 283 |
| | 女 | 3,770 | 121 | 111 | 94 | 166 | 216 | 210 | 224 | 285 |

資料來源：高雄市政府民政局

之年齡分配(續6)

單位：人

| 40-44 歲 | 45-49 歲 | 50-54 歲 | 55-59 歲 | 60-64 歲 | 65-69 歲 | 70-74 歲 | 75-79 歲 | 80-84 歲 | 85-89 歲 | 90-94 歲 | 95-99 歲 | 100 歲以上 |
|------------|------------|------------|------------|------------|------------|------------|------------|------------|------------|------------|------------|------------|
| 542 | 472 | 393 | 348 | 348 | 374 | 303 | 115 | 88 | 26 | 12 | 1 | 0 |
| 281 | 243 | 191 | 170 | 159 | 170 | 134 | 52 | 39 | 11 | 6 | 1 | 0 |
| 261 | 229 | 202 | 178 | 189 | 204 | 169 | 63 | 49 | 15 | 6 | 0 | 0 |
| 531 | 555 | 356 | 336 | 307 | 314 | 298 | 143 | 87 | 33 | 6 | 3 | 0 |
| 256 | 301 | 184 | 176 | 134 | 122 | 125 | 61 | 34 | 16 | 3 | 2 | 0 |
| 275 | 254 | 172 | 160 | 173 | 192 | 173 | 82 | 53 | 17 | 3 | 1 | 0 |
| 437 | 427 | 430 | 485 | 410 | 363 | 205 | 100 | 51 | 19 | 4 | 3 | 0 |
| 223 | 196 | 187 | 236 | 179 | 151 | 97 | 41 | 18 | 5 | 4 | 1 | 0 |
| 214 | 231 | 243 | 249 | 231 | 212 | 108 | 59 | 33 | 14 | 0 | 2 | 0 |
| 258 | 197 | 201 | 275 | 250 | 213 | 144 | 61 | 30 | 14 | 4 | 2 | 0 |
| 143 | 102 | 86 | 130 | 113 | 93 | 66 | 30 | 13 | 5 | 2 | 2 | 0 |
| 115 | 95 | 115 | 145 | 137 | 120 | 78 | 31 | 17 | 9 | 2 | 0 | 0 |
| 480 | 416 | 472 | 441 | 430 | 361 | 236 | 81 | 61 | 20 | 13 | 2 | 0 |
| 256 | 187 | 220 | 226 | 184 | 170 | 98 | 36 | 22 | 6 | 9 | 1 | 0 |
| 224 | 229 | 252 | 215 | 246 | 191 | 138 | 45 | 39 | 14 | 4 | 1 | 0 |
| 341 | 293 | 230 | 244 | 226 | 262 | 210 | 123 | 70 | 36 | 8 | 4 | 1 |
| 154 | 150 | 113 | 122 | 108 | 114 | 93 | 62 | 28 | 12 | 7 | 3 | 1 |
| 187 | 143 | 117 | 122 | 118 | 148 | 117 | 61 | 42 | 24 | 1 | 1 | 0 |
| 334 | 322 | 265 | 249 | 291 | 266 | 231 | 129 | 87 | 27 | 5 | 3 | 1 |
| 165 | 162 | 130 | 120 | 132 | 129 | 101 | 60 | 39 | 6 | 0 | 2 | 1 |
| 169 | 160 | 135 | 129 | 159 | 137 | 130 | 69 | 48 | 21 | 5 | 1 | 0 |
| 632 | 619 | 531 | 493 | 506 | 465 | 420 | 235 | 150 | 53 | 14 | 2 | 0 |
| 313 | 295 | 272 | 230 | 224 | 206 | 175 | 110 | 68 | 22 | 8 | 2 | 0 |
| 319 | 324 | 259 | 263 | 282 | 259 | 245 | 125 | 82 | 31 | 6 | 0 | 0 |
| 703 | 719 | 608 | 539 | 577 | 526 | 447 | 190 | 126 | 48 | 12 | 5 | 2 |
| 360 | 361 | 306 | 259 | 261 | 219 | 209 | 99 | 53 | 22 | 8 | 1 | 1 |
| 343 | 358 | 302 | 280 | 316 | 307 | 238 | 91 | 73 | 26 | 4 | 4 | 1 |

表 2-3 現住人口

| 年底及里別 | 性別 | 總計 | 0-4 歲 | 5-9 歲 | 10-14 歲 | 15-19 歲 | 20-24 歲 | 25-29 歲 | 30-34 歲 | 35-39 歲 |
|-------|----|--------|----------|----------|------------|------------|------------|------------|------------|------------|
| 武漢里 | 計 | 5,377 | 138 | 241 | 251 | 228 | 295 | 370 | 357 | 381 |
| | 男 | 2,639 | 72 | 124 | 145 | 114 | 171 | 186 | 162 | 191 |
| | 女 | 2,738 | 66 | 117 | 106 | 114 | 124 | 184 | 195 | 190 |
| 武慶里 | 計 | 2,591 | 79 | 117 | 114 | 127 | 122 | 156 | 182 | 164 |
| | 男 | 1,248 | 43 | 61 | 59 | 68 | 57 | 87 | 99 | 85 |
| | 女 | 1,343 | 36 | 56 | 55 | 59 | 65 | 69 | 83 | 79 |
| 保安里 | 計 | 8,869 | 485 | 792 | 692 | 636 | 546 | 440 | 456 | 652 |
| | 男 | 4,236 | 224 | 429 | 332 | 336 | 285 | 228 | 217 | 275 |
| | 女 | 4,633 | 261 | 363 | 360 | 300 | 261 | 212 | 239 | 377 |
| 南成里 | 計 | 11,398 | 652 | 816 | 667 | 583 | 603 | 721 | 830 | 996 |
| | 男 | 5,650 | 354 | 397 | 330 | 304 | 319 | 371 | 419 | 488 |
| | 女 | 5,748 | 298 | 419 | 337 | 279 | 284 | 350 | 411 | 508 |
| 南和里 | 計 | 2,927 | 100 | 123 | 74 | 134 | 191 | 218 | 202 | 189 |
| | 男 | 1,430 | 41 | 64 | 39 | 65 | 105 | 112 | 97 | 89 |
| | 女 | 1,497 | 59 | 59 | 35 | 69 | 86 | 106 | 105 | 100 |
| 海洋里 | 計 | 4,373 | 145 | 216 | 208 | 193 | 256 | 326 | 295 | 310 |
| | 男 | 2,062 | 65 | 97 | 101 | 111 | 145 | 168 | 152 | 140 |
| | 女 | 2,311 | 80 | 119 | 107 | 82 | 111 | 158 | 143 | 170 |
| 國光里 | 計 | 3,520 | 93 | 108 | 74 | 126 | 145 | 206 | 208 | 303 |
| | 男 | 1,699 | 55 | 55 | 34 | 67 | 75 | 108 | 101 | 144 |
| | 女 | 1,821 | 38 | 53 | 40 | 59 | 70 | 98 | 107 | 159 |
| 國泰里 | 計 | 3,985 | 100 | 108 | 80 | 133 | 172 | 217 | 252 | 330 |
| | 男 | 1,942 | 51 | 54 | 46 | 73 | 89 | 107 | 126 | 169 |
| | 女 | 2,043 | 49 | 54 | 34 | 60 | 83 | 110 | 126 | 161 |
| 國富里 | 計 | 2,811 | 86 | 91 | 65 | 128 | 154 | 207 | 193 | 225 |
| | 男 | 1,342 | 52 | 44 | 26 | 60 | 76 | 101 | 114 | 108 |
| | 女 | 1,469 | 34 | 47 | 39 | 68 | 78 | 106 | 79 | 117 |

資料來源：高雄市政府民政局

之年齡分配(續7)

單位：人

| 40-44 歲 | 45-49 歲 | 50-54 歲 | 55-59 歲 | 60-64 歲 | 65-69 歲 | 70-74 歲 | 75-79 歲 | 80-84 歲 | 85-89 歲 | 90-94 歲 | 95-99 歲 | 100 歲以上 |
|------------|------------|------------|------------|------------|------------|------------|------------|------------|------------|------------|------------|------------|
| 461 | 441 | 418 | 425 | 402 | 397 | 314 | 127 | 74 | 31 | 18 | 8 | 0 |
| 224 | 224 | 209 | 207 | 176 | 194 | 135 | 55 | 29 | 10 | 8 | 3 | 0 |
| 237 | 217 | 209 | 218 | 226 | 203 | 179 | 72 | 45 | 21 | 10 | 5 | 0 |
| 220 | 221 | 193 | 194 | 227 | 189 | 137 | 76 | 50 | 12 | 9 | 2 | 0 |
| 118 | 99 | 89 | 87 | 100 | 78 | 54 | 32 | 22 | 4 | 4 | 2 | 0 |
| 102 | 122 | 104 | 107 | 127 | 111 | 83 | 44 | 28 | 8 | 5 | 0 | 0 |
| 966 | 1,026 | 669 | 391 | 370 | 315 | 256 | 96 | 49 | 24 | 7 | 0 | 1 |
| 431 | 475 | 345 | 194 | 152 | 121 | 114 | 47 | 19 | 7 | 4 | 0 | 1 |
| 535 | 551 | 324 | 197 | 218 | 194 | 142 | 49 | 30 | 17 | 3 | 0 | 0 |
| 1,272 | 1,045 | 728 | 524 | 634 | 573 | 425 | 176 | 97 | 34 | 18 | 3 | 1 |
| 608 | 516 | 371 | 262 | 298 | 258 | 190 | 93 | 48 | 12 | 11 | 1 | 0 |
| 664 | 529 | 357 | 262 | 336 | 315 | 235 | 83 | 49 | 22 | 7 | 2 | 1 |
| 239 | 247 | 212 | 228 | 208 | 187 | 167 | 108 | 53 | 35 | 10 | 2 | 0 |
| 125 | 132 | 105 | 100 | 110 | 86 | 74 | 43 | 25 | 16 | 2 | 0 | 0 |
| 114 | 115 | 107 | 128 | 98 | 101 | 93 | 65 | 28 | 19 | 8 | 2 | 0 |
| 367 | 317 | 306 | 330 | 390 | 339 | 208 | 82 | 52 | 26 | 6 | 1 | 0 |
| 171 | 137 | 134 | 140 | 170 | 158 | 95 | 34 | 31 | 9 | 3 | 1 | 0 |
| 196 | 180 | 172 | 190 | 220 | 181 | 113 | 48 | 21 | 17 | 3 | 0 | 0 |
| 371 | 252 | 197 | 222 | 297 | 404 | 311 | 104 | 59 | 20 | 14 | 5 | 1 |
| 184 | 120 | 109 | 98 | 112 | 177 | 158 | 64 | 20 | 4 | 11 | 2 | 1 |
| 187 | 132 | 88 | 124 | 185 | 227 | 153 | 40 | 39 | 16 | 3 | 3 | 0 |
| 422 | 299 | 261 | 234 | 303 | 449 | 399 | 123 | 65 | 24 | 9 | 4 | 1 |
| 221 | 155 | 123 | 114 | 131 | 186 | 199 | 61 | 25 | 5 | 3 | 4 | 0 |
| 201 | 144 | 138 | 120 | 172 | 263 | 200 | 62 | 40 | 19 | 6 | 0 | 1 |
| 234 | 214 | 188 | 239 | 265 | 253 | 159 | 56 | 36 | 9 | 8 | 1 | 0 |
| 114 | 104 | 92 | 105 | 116 | 114 | 73 | 22 | 13 | 3 | 4 | 1 | 0 |
| 120 | 110 | 96 | 134 | 149 | 139 | 86 | 34 | 23 | 6 | 4 | 0 | 0 |

表 2-3 現住人口

| 年底及里別 | 性別 | 總計 | 0-4 歲 | 5-9 歲 | 10-14 歲 | 15-19 歲 | 20-24 歲 | 25-29 歲 | 30-34 歲 | 35-39 歲 |
|-------|----|-------|----------|----------|------------|------------|------------|------------|------------|------------|
| 國隆里 | 計 | 2,628 | 75 | 76 | 61 | 79 | 107 | 134 | 179 | 248 |
| | 男 | 1,280 | 34 | 32 | 29 | 35 | 52 | 70 | 93 | 125 |
| | 女 | 1,348 | 41 | 44 | 32 | 44 | 55 | 64 | 86 | 123 |
| 富甲里 | 計 | 2,020 | 40 | 43 | 63 | 91 | 143 | 149 | 108 | 111 |
| | 男 | 966 | 23 | 20 | 38 | 42 | 66 | 66 | 61 | 49 |
| | 女 | 1,054 | 17 | 23 | 25 | 49 | 77 | 83 | 47 | 62 |
| 富榮里 | 計 | 2,709 | 95 | 114 | 110 | 109 | 145 | 215 | 189 | 195 |
| | 男 | 1,353 | 48 | 66 | 63 | 60 | 77 | 100 | 107 | 96 |
| | 女 | 1,356 | 47 | 48 | 47 | 49 | 68 | 115 | 82 | 99 |
| 善美里 | 計 | 6,197 | 176 | 151 | 171 | 270 | 398 | 478 | 440 | 460 |
| | 男 | 3,006 | 99 | 83 | 97 | 145 | 207 | 241 | 242 | 239 |
| | 女 | 3,191 | 77 | 68 | 74 | 125 | 191 | 237 | 198 | 221 |
| 新甲里 | 計 | 3,560 | 123 | 191 | 184 | 167 | 186 | 250 | 260 | 257 |
| | 男 | 1,737 | 64 | 100 | 113 | 83 | 96 | 113 | 136 | 125 |
| | 女 | 1,823 | 59 | 91 | 71 | 84 | 90 | 137 | 124 | 132 |
| 新武里 | 計 | 2,936 | 106 | 131 | 139 | 98 | 177 | 189 | 229 | 226 |
| | 男 | 1,449 | 61 | 70 | 65 | 45 | 92 | 87 | 119 | 115 |
| | 女 | 1,487 | 45 | 61 | 74 | 53 | 85 | 102 | 110 | 111 |
| 新泰里 | 計 | 4,798 | 173 | 266 | 261 | 225 | 325 | 357 | 319 | 351 |
| | 男 | 2,336 | 74 | 157 | 143 | 121 | 166 | 187 | 173 | 169 |
| | 女 | 2,462 | 99 | 109 | 118 | 104 | 159 | 170 | 146 | 182 |
| 新強里 | 計 | 6,325 | 194 | 338 | 387 | 410 | 364 | 411 | 363 | 405 |
| | 男 | 3,082 | 97 | 181 | 203 | 219 | 183 | 225 | 184 | 189 |
| | 女 | 3,243 | 97 | 157 | 184 | 191 | 181 | 186 | 179 | 216 |
| 新富里 | 計 | 4,691 | 150 | 221 | 252 | 221 | 251 | 274 | 284 | 307 |
| | 男 | 2,323 | 81 | 119 | 133 | 118 | 135 | 130 | 139 | 169 |
| | 女 | 2,368 | 69 | 102 | 119 | 103 | 116 | 144 | 145 | 138 |

資料來源：高雄市政府民政局

之年齡分配(續8)

單位：人

| 40-44 歲 | 45-49 歲 | 50-54 歲 | 55-59 歲 | 60-64 歲 | 65-69 歲 | 70-74 歲 | 75-79 歲 | 80-84 歲 | 85-89 歲 | 90-94 歲 | 95-99 歲 | 100 歲以上 |
|------------|------------|------------|------------|------------|------------|------------|------------|------------|------------|------------|------------|------------|
| 277 | 198 | 136 | 157 | 238 | 323 | 220 | 65 | 31 | 14 | 7 | 3 | 0 |
| 161 | 109 | 73 | 59 | 90 | 152 | 109 | 32 | 15 | 6 | 3 | 1 | 0 |
| 116 | 89 | 63 | 98 | 148 | 171 | 111 | 33 | 16 | 8 | 4 | 2 | 0 |
| 142 | 221 | 194 | 161 | 116 | 123 | 147 | 92 | 51 | 18 | 6 | 1 | 0 |
| 70 | 98 | 110 | 87 | 63 | 52 | 58 | 37 | 20 | 4 | 2 | 0 | 0 |
| 72 | 123 | 84 | 74 | 53 | 71 | 89 | 55 | 31 | 14 | 4 | 1 | 0 |
| 267 | 213 | 211 | 236 | 201 | 158 | 127 | 69 | 42 | 7 | 3 | 2 | 1 |
| 124 | 104 | 109 | 116 | 98 | 73 | 50 | 35 | 20 | 4 | 2 | 1 | 0 |
| 143 | 109 | 102 | 120 | 103 | 85 | 77 | 34 | 22 | 3 | 1 | 1 | 1 |
| 538 | 535 | 563 | 495 | 483 | 425 | 309 | 133 | 105 | 53 | 14 | 0 | 0 |
| 252 | 258 | 256 | 227 | 212 | 192 | 131 | 58 | 43 | 21 | 3 | 0 | 0 |
| 286 | 277 | 307 | 268 | 271 | 233 | 178 | 75 | 62 | 32 | 11 | 0 | 0 |
| 319 | 270 | 249 | 262 | 253 | 226 | 197 | 78 | 48 | 28 | 11 | 1 | 0 |
| 156 | 118 | 139 | 121 | 114 | 91 | 95 | 38 | 19 | 11 | 4 | 1 | 0 |
| 163 | 152 | 110 | 141 | 139 | 135 | 102 | 40 | 29 | 17 | 7 | 0 | 0 |
| 290 | 225 | 206 | 167 | 173 | 238 | 191 | 83 | 43 | 13 | 9 | 2 | 1 |
| 162 | 110 | 97 | 93 | 74 | 95 | 93 | 49 | 14 | 3 | 4 | 1 | 0 |
| 128 | 115 | 109 | 74 | 99 | 143 | 98 | 34 | 29 | 10 | 5 | 1 | 1 |
| 381 | 369 | 371 | 389 | 379 | 300 | 185 | 75 | 46 | 19 | 5 | 1 | 1 |
| 176 | 173 | 168 | 176 | 169 | 138 | 83 | 34 | 19 | 7 | 3 | 0 | 0 |
| 205 | 196 | 203 | 213 | 210 | 162 | 102 | 41 | 27 | 12 | 2 | 1 | 1 |
| 514 | 556 | 501 | 435 | 430 | 398 | 315 | 148 | 93 | 36 | 19 | 8 | 0 |
| 227 | 267 | 243 | 209 | 203 | 171 | 141 | 66 | 40 | 17 | 12 | 5 | 0 |
| 287 | 289 | 258 | 226 | 227 | 227 | 174 | 82 | 53 | 19 | 7 | 3 | 0 |
| 458 | 389 | 275 | 299 | 392 | 414 | 296 | 113 | 57 | 26 | 10 | 1 | 1 |
| 225 | 188 | 138 | 141 | 170 | 196 | 144 | 52 | 31 | 11 | 3 | 0 | 0 |
| 233 | 201 | 137 | 158 | 222 | 218 | 152 | 61 | 26 | 15 | 7 | 1 | 1 |

表 2-3 現住人口

| 年底及里別 | 性別 | 總計 | 0-4 歲 | 5-9 歲 | 10-14 歲 | 15-19 歲 | 20-24 歲 | 25-29 歲 | 30-34 歲 | 35-39 歲 |
|-------|----|--------|----------|----------|------------|------------|------------|------------|------------|------------|
| 新樂里 | 計 | 5,024 | 165 | 246 | 249 | 227 | 342 | 421 | 331 | 319 |
| | 男 | 2,438 | 85 | 134 | 135 | 114 | 186 | 214 | 182 | 150 |
| | 女 | 2,586 | 80 | 112 | 114 | 113 | 156 | 207 | 149 | 169 |
| 過埤里 | 計 | 17,648 | 940 | 1,040 | 904 | 956 | 967 | 1,093 | 1,229 | 1,564 |
| | 男 | 8,814 | 479 | 538 | 480 | 511 | 453 | 571 | 643 | 794 |
| | 女 | 8,834 | 461 | 502 | 424 | 445 | 514 | 522 | 586 | 770 |
| 福祥里 | 計 | 3,109 | 86 | 125 | 178 | 156 | 174 | 178 | 195 | 204 |
| | 男 | 1,527 | 48 | 65 | 97 | 80 | 84 | 96 | 103 | 105 |
| | 女 | 1,582 | 38 | 60 | 81 | 76 | 90 | 82 | 92 | 99 |
| 福誠里 | 計 | 5,807 | 258 | 365 | 351 | 259 | 314 | 339 | 379 | 490 |
| | 男 | 2,789 | 142 | 196 | 172 | 126 | 160 | 178 | 181 | 216 |
| | 女 | 3,018 | 116 | 169 | 179 | 133 | 154 | 161 | 198 | 274 |
| 福興里 | 計 | 6,835 | 225 | 422 | 454 | 304 | 352 | 399 | 447 | 483 |
| | 男 | 3,297 | 119 | 222 | 230 | 145 | 181 | 221 | 219 | 231 |
| | 女 | 3,538 | 106 | 200 | 224 | 159 | 171 | 178 | 228 | 252 |
| 龍成里 | 計 | 3,027 | 62 | 81 | 82 | 141 | 179 | 194 | 203 | 201 |
| | 男 | 1,515 | 34 | 47 | 42 | 74 | 82 | 104 | 113 | 113 |
| | 女 | 1,512 | 28 | 34 | 40 | 67 | 97 | 90 | 90 | 88 |
| 鎮南里 | 計 | 5,241 | 163 | 125 | 159 | 253 | 323 | 359 | 328 | 381 |
| | 男 | 2,630 | 82 | 62 | 80 | 127 | 166 | 199 | 172 | 195 |
| | 女 | 2,611 | 81 | 63 | 79 | 126 | 157 | 160 | 156 | 186 |

資料來源：高雄市政府民政局

之年齡分配(續完)

單位：人

| 40-44 歲 | 45-49 歲 | 50-54 歲 | 55-59 歲 | 60-64 歲 | 65-69 歲 | 70-74 歲 | 75-79 歲 | 80-84 歲 | 85-89 歲 | 90-94 歲 | 95-99 歲 | 100 歲以上 |
|------------|------------|------------|------------|------------|------------|------------|------------|------------|------------|------------|------------|------------|
| 416 | 349 | 441 | 457 | 386 | 314 | 198 | 82 | 42 | 29 | 8 | 2 | 0 |
| 201 | 167 | 188 | 211 | 163 | 145 | 91 | 38 | 18 | 10 | 4 | 2 | 0 |
| 215 | 182 | 253 | 246 | 223 | 169 | 107 | 44 | 24 | 19 | 4 | 0 | 0 |
| 2,143 | 1,847 | 1,276 | 1,014 | 915 | 843 | 536 | 181 | 117 | 57 | 19 | 7 | 0 |
| 1,070 | 935 | 648 | 477 | 414 | 390 | 250 | 88 | 41 | 18 | 9 | 5 | 0 |
| 1,073 | 912 | 628 | 537 | 501 | 453 | 286 | 93 | 76 | 39 | 10 | 2 | 0 |
| 267 | 276 | 249 | 229 | 223 | 205 | 173 | 93 | 59 | 24 | 13 | 2 | 0 |
| 124 | 123 | 131 | 122 | 101 | 96 | 81 | 36 | 22 | 10 | 2 | 1 | 0 |
| 143 | 153 | 118 | 107 | 122 | 109 | 92 | 57 | 37 | 14 | 11 | 1 | 0 |
| 598 | 511 | 420 | 393 | 345 | 308 | 234 | 122 | 78 | 33 | 9 | 1 | 0 |
| 272 | 267 | 198 | 174 | 161 | 141 | 98 | 59 | 27 | 17 | 3 | 1 | 0 |
| 326 | 244 | 222 | 219 | 184 | 167 | 136 | 63 | 51 | 16 | 6 | 0 | 0 |
| 604 | 567 | 446 | 461 | 438 | 437 | 382 | 210 | 143 | 42 | 16 | 2 | 1 |
| 273 | 273 | 223 | 212 | 214 | 193 | 160 | 93 | 63 | 16 | 8 | 1 | 0 |
| 331 | 294 | 223 | 249 | 224 | 244 | 222 | 117 | 80 | 26 | 8 | 1 | 1 |
| 276 | 297 | 238 | 216 | 189 | 264 | 230 | 85 | 57 | 24 | 7 | 1 | 0 |
| 167 | 148 | 107 | 107 | 81 | 108 | 108 | 36 | 31 | 9 | 3 | 1 | 0 |
| 109 | 149 | 131 | 109 | 108 | 156 | 122 | 49 | 26 | 15 | 4 | 0 | 0 |
| 486 | 486 | 444 | 386 | 383 | 387 | 281 | 148 | 94 | 35 | 15 | 5 | 0 |
| 257 | 239 | 221 | 212 | 171 | 176 | 137 | 70 | 44 | 13 | 7 | 0 | 0 |
| 229 | 247 | 223 | 174 | 212 | 211 | 144 | 78 | 50 | 22 | 8 | 5 | 0 |

表 2-4 現住人口

| 年底及里別 | 年齡分配 | | | |
|-------------|--------|-------|---------|-------|
| | 0-14歲 | | 15-64歲 | |
| | (人) | 比率(%) | (人) | 比率(%) |
| 民國100年 2011 | 51,073 | 14.79 | 265,610 | 76.91 |
| 民國101年 2012 | 50,850 | 14.54 | 268,346 | 76.71 |
| 民國102年 2013 | 50,535 | 14.33 | 269,206 | 76.35 |
| 民國103年 2014 | 49,599 | 14.01 | 269,027 | 75.98 |
| 民國104年 2015 | 48,385 | 13.58 | 269,627 | 75.67 |
| 民國105年 2016 | 47,944 | 13.40 | 268,233 | 74.97 |
| 民國106年 2017 | 47,408 | 13.20 | 266,889 | 74.32 |
| 民國107年 2018 | 46,878 | 13.04 | 264,679 | 73.62 |
| 民國108年 2019 | 46,606 | 12.95 | 262,143 | 72.84 |
| 民國109年 2020 | 45,920 | 12.77 | 259,249 | 72.10 |
| 民國110年 2021 | 45,147 | 12.61 | 255,410 | 71.33 |
| 民國111年 2022 | 44,114 | 12.39 | 251,831 | 70.74 |
| 三民里 | 172 | 13.87 | 783 | 63.15 |
| 中正里 | 565 | 11.82 | 3,118 | 65.22 |
| 中和里 | 348 | 9.49 | 2,505 | 68.29 |
| 文山里 | 713 | 10.20 | 5,019 | 71.81 |
| 文英里 | 403 | 9.97 | 2,917 | 72.15 |
| 文華里 | 1,507 | 15.22 | 6,716 | 67.83 |
| 文福里 | 1,893 | 16.37 | 8,293 | 71.73 |
| 文德里 | 870 | 8.72 | 7,507 | 75.21 |
| 文衡里 | 481 | 10.38 | 3,516 | 75.89 |
| 北門里 | 542 | 11.83 | 3,154 | 68.83 |
| 生明里 | 183 | 8.27 | 1,621 | 73.28 |
| 光明里 | 129 | 9.15 | 942 | 66.81 |
| 成功里 | 54 | 8.46 | 387 | 60.66 |

資料來源：高雄市政府民政局

之年齡結構

| 65歲以上 (人) | | 扶老比 (%) | 扶幼比 (%) | 扶養比 (%) | 老化 指數 |
|--------------|-------|------------|------------|------------|----------|
| | 比率(%) | | | | |
| 28,663 | 8.30 | 10.79 | 19.23 | 30.02 | 56.12 |
| 30,620 | 8.75 | 11.41 | 18.95 | 30.36 | 60.22 |
| 32,833 | 9.31 | 12.20 | 18.77 | 30.97 | 64.97 |
| 35,467 | 10.02 | 13.18 | 18.44 | 31.62 | 71.51 |
| 38,308 | 10.75 | 14.21 | 17.95 | 32.15 | 79.17 |
| 41,591 | 11.63 | 15.51 | 17.87 | 33.38 | 86.75 |
| 44,823 | 12.48 | 16.79 | 17.76 | 34.56 | 94.55 |
| 47,944 | 13.34 | 18.11 | 17.71 | 35.83 | 100.02 |
| 51,133 | 14.21 | 19.51 | 17.78 | 37.28 | 109.71 |
| 54,407 | 15.13 | 20.99 | 17.71 | 38.70 | 118.48 |
| 57,535 | 16.07 | 22.53 | 17.68 | 40.2 | 127.44 |
| 60,071 | 16.87 | 23.85 | 17.52 | 41.37 | 136.17 |
| 285 | 22.98 | 36.40 | 21.97 | 58.37 | 165.70 |
| 1,098 | 22.97 | 35.21 | 18.12 | 53.34 | 194.34 |
| 815 | 22.22 | 32.53 | 13.89 | 46.43 | 234.20 |
| 1,257 | 17.99 | 25.04 | 14.21 | 39.25 | 176.30 |
| 723 | 17.88 | 24.79 | 13.82 | 38.60 | 179.40 |
| 1,678 | 16.95 | 24.99 | 22.44 | 47.42 | 111.35 |
| 1,375 | 11.89 | 16.58 | 22.83 | 39.41 | 72.64 |
| 1,605 | 16.08 | 21.38 | 11.59 | 32.97 | 184.48 |
| 636 | 13.73 | 18.09 | 13.68 | 31.77 | 132.22 |
| 886 | 19.34 | 28.09 | 17.18 | 45.28 | 163.47 |
| 408 | 18.44 | 25.17 | 11.29 | 36.46 | 222.95 |
| 339 | 24.04 | 35.99 | 13.69 | 49.68 | 262.79 |
| 197 | 30.88 | 50.90 | 13.95 | 64.86 | 364.81 |

表 2-4 現住人口

| 年底及里別 | 年齡分配 | | | |
|-------|-------|-------|--------|-------|
| | 0-14歲 | | 15-64歲 | |
| | (人) | 比率(%) | (人) | 比率(%) |
| 協和里 | 434 | 12.16 | 2,446 | 68.52 |
| 和德里 | 718 | 20.60 | 2,380 | 68.27 |
| 和興里 | 1,131 | 19.59 | 3,622 | 62.74 |
| 忠孝里 | 621 | 9.89 | 4,339 | 69.14 |
| 忠義里 | 442 | 8.82 | 3,624 | 72.29 |
| 忠誠里 | 434 | 10.91 | 2,822 | 70.92 |
| 東門里 | 686 | 10.90 | 4,470 | 71.04 |
| 武松里 | 202 | 7.11 | 2,053 | 72.24 |
| 南興里 | 148 | 14.64 | 610 | 60.34 |
| 海光里 | 362 | 11.22 | 2,298 | 71.21 |
| 埤頂里 | 883 | 12.84 | 4,765 | 69.31 |
| 曹公里 | 207 | 9.93 | 1,391 | 66.71 |
| 新興里 | 179 | 5.01 | 2,627 | 73.54 |
| 瑞竹里 | 855 | 14.32 | 3,963 | 66.38 |
| 瑞興里 | 692 | 12.39 | 4,062 | 72.76 |
| 誠信里 | 210 | 9.23 | 1,779 | 78.23 |
| 誠智里 | 287 | 9.46 | 2,233 | 73.57 |
| 誠義里 | 301 | 7.17 | 3,349 | 79.80 |
| 誠德里 | 359 | 11.94 | 2,144 | 71.32 |
| 鳳東里 | 1,161 | 14.82 | 5,493 | 70.13 |
| 鳳崗里 | 102 | 9.03 | 731 | 64.75 |
| 縣口里 | 36 | 8.35 | 262 | 60.79 |
| 縣衙里 | 95 | 10.64 | 592 | 66.29 |
| 興中里 | 167 | 16.01 | 705 | 67.59 |
| 興仁里 | 487 | 12.70 | 2,507 | 65.35 |
| 鎮北里 | 1,555 | 12.73 | 9,290 | 76.03 |

資料來源：高雄市政府民政局

之年齡結構(續1)

| 65歲以上 (人) | | 扶老比 (%) | 扶幼比 (%) | 扶養比 (%) | 老化 指數 |
|--------------|-------|------------|------------|------------|----------|
| | 比率(%) | | | | |
| 690 | 19.33 | 28.21 | 17.74 | 45.95 | 158.99 |
| 388 | 11.13 | 16.30 | 30.17 | 46.47 | 54.04 |
| 1,020 | 17.67 | 28.16 | 31.23 | 59.39 | 90.19 |
| 1,316 | 20.97 | 30.33 | 14.31 | 44.64 | 211.92 |
| 947 | 18.89 | 26.13 | 12.20 | 38.33 | 214.25 |
| 723 | 18.17 | 25.62 | 15.38 | 41.00 | 166.59 |
| 1,136 | 18.05 | 25.41 | 15.35 | 40.76 | 165.60 |
| 587 | 20.65 | 28.59 | 9.84 | 38.43 | 290.59 |
| 253 | 25.02 | 41.48 | 24.26 | 65.74 | 170.95 |
| 567 | 17.57 | 24.67 | 15.75 | 40.43 | 156.63 |
| 1,227 | 17.85 | 25.75 | 18.53 | 44.28 | 138.96 |
| 487 | 23.36 | 35.01 | 14.88 | 49.89 | 235.27 |
| 766 | 21.44 | 29.16 | 6.81 | 35.97 | 427.93 |
| 1,152 | 19.30 | 29.07 | 21.57 | 50.64 | 134.74 |
| 829 | 14.85 | 20.41 | 17.04 | 37.44 | 119.80 |
| 285 | 12.53 | 16.02 | 11.80 | 27.82 | 135.71 |
| 515 | 16.97 | 23.06 | 12.85 | 35.92 | 179.44 |
| 547 | 13.03 | 16.33 | 8.99 | 25.32 | 181.73 |
| 503 | 16.73 | 23.46 | 16.74 | 40.21 | 140.11 |
| 1,179 | 15.05 | 21.46 | 21.14 | 42.60 | 101.55 |
| 296 | 26.22 | 40.49 | 13.95 | 54.45 | 290.20 |
| 133 | 30.86 | 50.76 | 13.74 | 64.50 | 369.44 |
| 206 | 23.07 | 34.80 | 16.05 | 50.84 | 216.84 |
| 171 | 16.40 | 24.26 | 23.69 | 47.94 | 102.40 |
| 842 | 21.95 | 33.59 | 19.43 | 53.01 | 172.90 |
| 1,374 | 11.24 | 14.79 | 16.74 | 31.53 | 88.36 |

表 2-4 現住人口

| 年底及里別 | 年齡分配 | | | |
|-------|-------|-------|--------|-------|
| | 0-14歲 | | 15-64歲 | |
| | (人) | 比率(%) | (人) | 比率(%) |
| 鎮西里 | 542 | 10.05 | 3,649 | 67.67 |
| 鎮東里 | 287 | 10.41 | 1,960 | 71.07 |
| 一甲里 | 273 | 7.91 | 2,458 | 71.21 |
| 二甲里 | 723 | 13.35 | 3,773 | 69.68 |
| 大德里 | 737 | 13.99 | 3,647 | 69.23 |
| 中民里 | 319 | 6.57 | 3,790 | 78.08 |
| 中崙里 | 199 | 7.44 | 2,006 | 75.05 |
| 中榮里 | 323 | 6.57 | 3,819 | 77.69 |
| 五福里 | 601 | 16.46 | 2,336 | 63.98 |
| 天興里 | 529 | 13.44 | 2,659 | 67.54 |
| 正義里 | 627 | 9.28 | 4,793 | 70.91 |
| 老爺里 | 654 | 8.78 | 5,435 | 73.00 |
| 武漢里 | 630 | 11.72 | 3,778 | 70.26 |
| 武慶里 | 310 | 11.96 | 1,806 | 69.70 |
| 保安里 | 1,969 | 22.20 | 6,152 | 69.37 |
| 南成里 | 2,135 | 18.73 | 7,936 | 69.63 |
| 南和里 | 297 | 10.15 | 2,068 | 70.65 |
| 海洋里 | 569 | 13.01 | 3,090 | 70.66 |
| 國光里 | 275 | 7.81 | 2,327 | 66.11 |
| 國泰里 | 288 | 7.23 | 2,623 | 65.82 |
| 國富里 | 242 | 8.61 | 2,047 | 72.82 |
| 國隆里 | 212 | 8.07 | 1,753 | 66.70 |
| 富甲里 | 146 | 7.23 | 1,436 | 71.09 |
| 富榮里 | 319 | 11.78 | 1,981 | 73.13 |
| 善美里 | 498 | 8.04 | 4,660 | 75.20 |
| 新甲里 | 498 | 13.99 | 2,473 | 69.47 |

資料來源：高雄市政府民政局

之年齡結構(續2)

| 65歲以上 (人) | | 扶老比 (%) | 扶幼比 (%) | 扶養比 (%) | 老化 指數 |
|--------------|-------|------------|------------|------------|----------|
| | 比率(%) | | | | |
| 1,201 | 22.27 | 32.91 | 14.85 | 47.77 | 221.59 |
| 511 | 18.53 | 26.07 | 14.64 | 40.71 | 178.05 |
| 721 | 20.89 | 29.33 | 11.11 | 40.44 | 264.10 |
| 919 | 16.97 | 24.36 | 19.16 | 43.52 | 127.11 |
| 884 | 16.78 | 24.24 | 20.21 | 44.45 | 119.95 |
| 745 | 15.35 | 19.66 | 8.42 | 28.07 | 233.54 |
| 468 | 17.51 | 23.33 | 9.92 | 33.25 | 235.18 |
| 774 | 15.74 | 20.27 | 8.46 | 28.72 | 239.63 |
| 714 | 19.56 | 30.57 | 25.73 | 56.29 | 118.80 |
| 749 | 19.02 | 28.17 | 19.89 | 48.06 | 141.59 |
| 1,339 | 19.81 | 27.94 | 13.08 | 41.02 | 213.56 |
| 1,356 | 18.21 | 24.95 | 12.03 | 36.98 | 207.34 |
| 969 | 18.02 | 25.65 | 16.68 | 42.32 | 153.81 |
| 475 | 18.33 | 26.30 | 17.17 | 43.47 | 153.23 |
| 748 | 8.43 | 12.16 | 32.01 | 44.16 | 37.99 |
| 1,327 | 11.64 | 16.72 | 26.90 | 43.62 | 62.15 |
| 562 | 19.20 | 27.18 | 14.36 | 41.54 | 189.23 |
| 714 | 16.33 | 23.11 | 18.41 | 41.52 | 125.48 |
| 918 | 26.08 | 39.45 | 11.82 | 51.27 | 333.82 |
| 1,074 | 26.95 | 40.95 | 10.98 | 51.93 | 372.92 |
| 522 | 18.57 | 25.50 | 11.82 | 37.32 | 215.70 |
| 663 | 25.23 | 37.82 | 12.09 | 49.91 | 312.74 |
| 438 | 21.68 | 30.50 | 10.17 | 40.67 | 300.00 |
| 409 | 15.10 | 20.65 | 16.10 | 36.75 | 128.21 |
| 1,039 | 16.77 | 22.30 | 10.69 | 32.98 | 208.63 |
| 589 | 16.54 | 23.82 | 20.14 | 43.95 | 118.27 |

表 2-4 現住人口

| 年底及里別 | 年齡分配 | | | |
|-------|-------|-------|--------|-------|
| | 0-14歲 | | 15-64歲 | |
| | (人) | 比率(%) | (人) | 比率(%) |
| 新武里 | 376 | 12.81 | 1,980 | 67.44 |
| 新泰里 | 700 | 14.59 | 3,466 | 72.24 |
| 新強里 | 919 | 14.53 | 4,389 | 69.39 |
| 新富里 | 623 | 13.28 | 3,150 | 67.15 |
| 新樂里 | 660 | 13.14 | 3,689 | 73.43 |
| 過埤里 | 2,884 | 16.34 | 13,004 | 73.69 |
| 福祥里 | 389 | 12.51 | 2,151 | 69.19 |
| 福誠里 | 974 | 16.77 | 4,048 | 69.71 |
| 福興里 | 1,101 | 16.11 | 4,501 | 65.85 |
| 龍成里 | 225 | 7.43 | 2,134 | 70.50 |
| 鎮南里 | 447 | 8.53 | 3,829 | 73.06 |

資料來源：高雄市政府民政局

之年齡結構(續完)

| 65歲以上 (人) | | 扶老比 (%) | 扶幼比 (%) | 扶養比 (%) | 老化 指數 |
|--------------|-------|------------|------------|------------|----------|
| | 比率(%) | | | | |
| 580 | 19.75 | 29.29 | 18.99 | 48.28 | 154.26 |
| 632 | 13.17 | 18.23 | 20.20 | 38.43 | 90.29 |
| 1,017 | 16.08 | 23.17 | 20.94 | 44.11 | 110.66 |
| 918 | 19.57 | 29.14 | 19.78 | 48.92 | 147.35 |
| 675 | 13.44 | 18.30 | 17.89 | 36.19 | 102.27 |
| 1,760 | 9.97 | 13.53 | 22.18 | 35.71 | 61.03 |
| 569 | 18.30 | 26.45 | 18.08 | 44.54 | 146.27 |
| 785 | 13.52 | 19.39 | 24.06 | 43.45 | 80.60 |
| 1,233 | 18.04 | 27.39 | 24.46 | 51.86 | 111.99 |
| 668 | 22.07 | 31.30 | 10.54 | 41.85 | 296.89 |
| 965 | 18.41 | 25.20 | 11.67 | 36.88 | 215.88 |

表 2-5 15歲以上現住人口之

| 年底及年齡組別 | 性別 | 總計 | 識字者 | | | | |
|-------------|----|---------|---------|-----|-----|--------|-------|
| | | | 合計 | 博士 | | 碩士 | |
| | | | | 畢業 | 肄業 | 畢業 | 肄業 |
| 民國100年 2011 | 計 | 294,273 | 290,285 | 613 | 474 | 9,049 | 3,804 |
| | 男 | 144,946 | 144,593 | 470 | 343 | 5,911 | 2,147 |
| | 女 | 149,327 | 145,692 | 143 | 131 | 3,138 | 1,657 |
| 民國101年 2012 | 計 | 298,966 | 295,114 | 665 | 548 | 9,981 | 4,059 |
| | 男 | 146,902 | 146,573 | 509 | 389 | 6,438 | 2,297 |
| | 女 | 152,064 | 148,541 | 156 | 159 | 3,543 | 1,762 |
| 民國102年 2013 | 計 | 302,039 | 298,328 | 724 | 583 | 10,933 | 4,161 |
| | 男 | 147,924 | 147,617 | 542 | 408 | 6,956 | 2,376 |
| | 女 | 154,115 | 150,711 | 182 | 175 | 3,977 | 1,785 |
| 民國103年 2014 | 計 | 304,494 | 300,931 | 782 | 600 | 11,797 | 4,272 |
| | 男 | 148,870 | 148,575 | 579 | 423 | 7,410 | 2,437 |
| | 女 | 155,624 | 152,356 | 203 | 177 | 4,387 | 1,835 |
| 民國104年 2015 | 計 | 307,935 | 304,535 | 837 | 619 | 12,577 | 4,367 |
| | 男 | 150,139 | 149,865 | 615 | 431 | 7,822 | 2,478 |
| | 女 | 157,796 | 154,670 | 222 | 188 | 4,755 | 1,889 |
| 民國105年 2016 | 計 | 309,824 | 306,596 | 880 | 629 | 13,341 | 4,446 |
| | 男 | 150,876 | 150,627 | 649 | 432 | 8,234 | 2,485 |
| | 女 | 158,948 | 155,969 | 231 | 197 | 5,107 | 1,961 |
| 民國106年 2017 | 計 | 311,712 | 308,672 | 908 | 626 | 14,146 | 4,537 |
| | 男 | 151,566 | 151,333 | 664 | 432 | 8,684 | 2,545 |
| | 女 | 160,146 | 157,339 | 244 | 194 | 5,462 | 1,992 |
| 民國107年 2018 | 計 | 312,641 | 309,778 | 973 | 625 | 14,842 | 4,578 |
| | 男 | 151,709 | 151,497 | 694 | 448 | 9,006 | 2,592 |
| | 女 | 160,932 | 158,281 | 279 | 177 | 5,836 | 1,986 |

資料來源：高雄市政府民政局

教育程度－按年齡別分

| 識字者 | | | | | |
|---------------|---------------|---------------|--------------|---------------|--------------|
| 大學 (含獨立學院) | | 專科 | | | |
| | | 二、三年制 | | 五年制後二年 | |
| 畢業 | 肄業 | 畢業 | 肄業 | 畢業 | 肄業 |
| 45,306 | 17,855 | 18,996 | 2,867 | 14,944 | 1,074 |
| 22,857 | 9,641 | 9,768 | 1,734 | 8,257 | 578 |
| 22,449 | 8,214 | 9,228 | 1,133 | 6,687 | 496 |
| 48,158 | 18,652 | 19,073 | 2,924 | 15,062 | 1,004 |
| 24,077 | 10,116 | 9,759 | 1,802 | 8,300 | 553 |
| 24,081 | 8,536 | 9,314 | 1,122 | 6,762 | 451 |
| 51,218 | 19,257 | 19,222 | 2,923 | 15,024 | 1,027 |
| 25,436 | 10,325 | 9,811 | 1,796 | 8,312 | 540 |
| 25,782 | 8,932 | 9,411 | 1,127 | 6,712 | 487 |
| 53,772 | 19,607 | 19,336 | 2,947 | 14,898 | 994 |
| 26,580 | 10,530 | 9,853 | 1,785 | 8,219 | 522 |
| 27,192 | 9,077 | 9,483 | 1,162 | 6,679 | 472 |
| 56,922 | 19,746 | 19,428 | 2,948 | 14,844 | 997 |
| 27,910 | 10,615 | 9,890 | 1,778 | 8,151 | 543 |
| 29,012 | 9,131 | 9,538 | 1,170 | 6,693 | 454 |
| 59,947 | 19,788 | 19,432 | 2,952 | 14,761 | 927 |
| 29,394 | 10,615 | 9,860 | 1,776 | 8,072 | 513 |
| 30,553 | 9,173 | 9,572 | 1,176 | 6,689 | 414 |
| 62,883 | 19,569 | 19,474 | 2,925 | 14,774 | 884 |
| 30,648 | 10,521 | 9,918 | 1,761 | 8,067 | 495 |
| 32,235 | 9,048 | 9,556 | 1,164 | 6,707 | 389 |
| 65,693 | 19,480 | 19,495 | 2,834 | 14,752 | 846 |
| 31,883 | 10,479 | 9,956 | 1,719 | 8,011 | 478 |
| 33,810 | 9,001 | 9,539 | 1,115 | 6,741 | 368 |

表 2-5 15歲以上現住人口之

| 年底及年齡組別 | 性別 | 識字者 | | | | |
|-------------|----|----------|-------|----------|--------|---------|
| | | 高級中等 | | | | |
| | | 普通教育(高中) | | 職業教育(高職) | | |
| | | 畢業 | 肄業 | 畢業 | 肄業 | 五專前三年肄業 |
| 民國100年 2011 | 計 | 13,773 | 6,813 | 66,684 | 14,289 | 1,928 |
| | 男 | 7,227 | 3,796 | 33,164 | 8,373 | 474 |
| | 女 | 6,546 | 3,017 | 33,520 | 5,916 | 1,454 |
| 民國101年 2012 | 計 | 13,494 | 6,939 | 67,050 | 14,514 | 1,909 |
| | 男 | 7,059 | 3,780 | 33,301 | 8,457 | 478 |
| | 女 | 6,435 | 3,159 | 33,749 | 6,057 | 1,431 |
| 民國102年 2013 | 計 | 13,226 | 6,767 | 67,312 | 14,392 | 1,873 |
| | 男 | 6,844 | 3,667 | 33,407 | 8,414 | 476 |
| | 女 | 6,382 | 3,100 | 33,905 | 5,978 | 1,397 |
| 民國103年 2014 | 計 | 13,149 | 6,398 | 67,299 | 14,326 | 1,889 |
| | 男 | 6,744 | 3,419 | 33,443 | 8,346 | 488 |
| | 女 | 6,405 | 2,979 | 33,856 | 5,980 | 1,401 |
| 民國104年 2015 | 計 | 13,125 | 6,309 | 67,710 | 14,239 | 1,913 |
| | 男 | 6,683 | 3,384 | 33,640 | 8,307 | 474 |
| | 女 | 6,442 | 2,925 | 34,070 | 5,932 | 1,439 |
| 民國105年 2016 | 計 | 13,034 | 6,352 | 67,886 | 14,032 | 1,933 |
| | 男 | 6,595 | 3,368 | 33,716 | 8,253 | 481 |
| | 女 | 6,439 | 2,984 | 34,170 | 5,779 | 1,452 |
| 民國106年 2017 | 計 | 13,045 | 6,326 | 68,151 | 13,545 | 1,896 |
| | 男 | 6,533 | 3,330 | 33,772 | 8,017 | 455 |
| | 女 | 6,512 | 2,996 | 34,379 | 5,528 | 1,441 |
| 民國107年 2018 | 計 | 13,019 | 6,214 | 68,224 | 12,776 | 1,927 |
| | 男 | 6,468 | 3,261 | 33,797 | 7,609 | 471 |
| | 女 | 6,551 | 2,953 | 34,427 | 5,167 | 1,456 |

資料來源：高雄市政府民政局

教育程度－按年齡別分(續1)

單位：人

| 識字者 | | | | | | | 不識字者 |
|---------------|--------------|------------|------------|---------------|--------------|------------|--------------|
| 國(初)中 | | 初職 | | 小學 | | 自修 | |
| 畢業 | 肄業 | 畢業 | 肄業 | 畢業 | 肄業 | | |
| 28,210 | 4,769 | 445 | 105 | 32,957 | 4,720 | 610 | 3,988 |
| 13,621 | 2,568 | 230 | 69 | 11,984 | 1,257 | 124 | 353 |
| 14,589 | 2,201 | 215 | 36 | 20,973 | 3,463 | 486 | 3,635 |
| 27,859 | 4,793 | 446 | 107 | 32,615 | 4,680 | 582 | 3,852 |
| 13,339 | 2,593 | 230 | 71 | 11,680 | 1,237 | 108 | 329 |
| 14,520 | 2,200 | 216 | 36 | 20,935 | 3,443 | 474 | 3,523 |
| 27,690 | 4,319 | 429 | 107 | 32,009 | 4,574 | 558 | 3,711 |
| 13,141 | 2,279 | 218 | 71 | 11,320 | 1,175 | 103 | 307 |
| 14,549 | 2,040 | 211 | 36 | 20,689 | 3,399 | 455 | 3,404 |
| 27,369 | 4,410 | 421 | 106 | 31,511 | 4,511 | 537 | 3,563 |
| 12,939 | 2,339 | 213 | 68 | 10,984 | 1,160 | 94 | 295 |
| 14,430 | 2,071 | 208 | 38 | 20,527 | 3,351 | 443 | 3,268 |
| 27,062 | 4,430 | 417 | 101 | 30,911 | 4,521 | 512 | 3,400 |
| 12,662 | 2,329 | 204 | 65 | 10,631 | 1,165 | 88 | 274 |
| 14,400 | 2,101 | 213 | 36 | 20,280 | 3,356 | 424 | 3,126 |
| 26,748 | 4,047 | 407 | 98 | 30,165 | 4,298 | 493 | 3,228 |
| 12,419 | 2,122 | 199 | 63 | 10,221 | 1,076 | 84 | 249 |
| 14,329 | 1,925 | 208 | 35 | 19,944 | 3,222 | 409 | 2,979 |
| 26,423 | 3,999 | 400 | 99 | 29,457 | 4,142 | 463 | 3,040 |
| 12,210 | 2,055 | 193 | 63 | 9,866 | 1,031 | 73 | 233 |
| 14,213 | 1,944 | 207 | 36 | 19,591 | 3,111 | 390 | 2,807 |
| 26,014 | 3,940 | 390 | 95 | 28,693 | 3,933 | 435 | 2,863 |
| 11,880 | 2,023 | 184 | 60 | 9,485 | 929 | 64 | 212 |
| 14,134 | 1,917 | 206 | 35 | 19,208 | 3,004 | 371 | 2,651 |

表 2-5 15歲以上現住人口之

| 年底及年齡組別 | 性別 | 總計 | 識字者 | | | | |
|-------------|----|---------|---------|-------|-----|--------|-------|
| | | | 合計 | 博士 | | 碩士 | |
| | | | | 畢業 | 肄業 | 畢業 | 肄業 |
| 民國108年 2019 | 計 | 313,276 | 310,587 | 1,011 | 654 | 15,524 | 4,620 |
| | 男 | 151,773 | 151,584 | 724 | 473 | 9,390 | 2,545 |
| | 女 | 161,503 | 159,003 | 287 | 181 | 6,134 | 2,075 |
| 民國109年 2020 | 計 | 313,656 | 311,153 | 1,045 | 660 | 16,188 | 4,790 |
| | 男 | 151,691 | 151,527 | 747 | 467 | 9,734 | 2,634 |
| | 女 | 161,965 | 159,626 | 298 | 193 | 6,454 | 2,156 |
| 民國110年 2021 | 計 | 312,813 | 310,461 | 1,022 | 663 | 16,489 | 5,072 |
| | 男 | 151,104 | 150,950 | 721 | 471 | 9,896 | 2,800 |
| | 女 | 161,709 | 159,511 | 301 | 192 | 6,593 | 2,272 |
| 民國111年 2022 | 計 | 311,902 | 309,702 | 1,047 | 660 | 17,006 | 5,187 |
| | 男 | 150,483 | 150,341 | 739 | 468 | 10,149 | 2,840 |
| | 女 | 161,419 | 159,361 | 308 | 192 | 6,857 | 2,347 |
| 15 ~ 19 歲 | 計 | 16,148 | 16,148 | - | - | - | - |
| | 男 | 8,378 | 8,378 | - | - | - | - |
| | 女 | 7,770 | 7,770 | - | - | - | - |
| 20 ~ 24 歲 | 計 | 19,883 | 19,883 | - | - | 141 | 1,020 |
| | 男 | 10,276 | 10,276 | - | - | 87 | 578 |
| | 女 | 9,607 | 9,607 | - | - | 54 | 442 |
| 25 ~ 29 歲 | 計 | 23,860 | 23,860 | 6 | 74 | 1,872 | 1,174 |
| | 男 | 12,445 | 12,445 | 4 | 57 | 1,113 | 656 |
| | 女 | 11,415 | 11,415 | 2 | 17 | 759 | 518 |
| 30 ~ 34 歲 | 計 | 24,315 | 24,313 | 46 | 103 | 2,739 | 721 |
| | 男 | 12,505 | 12,505 | 35 | 66 | 1,683 | 395 |
| | 女 | 11,810 | 11,808 | 11 | 37 | 1,056 | 326 |

資料來源：高雄市政府民政局

教育程度－按年齡別分(續2)

| 識字者 | | | | | |
|---------------|---------------|---------------|--------------|---------------|------------|
| 大學 (含獨立學院) | | 專科 | | | |
| | | 二、三年制 | | 五年制後二年 | |
| 畢業 | 肄業 | 畢業 | 肄業 | 畢業 | 肄業 |
| 68,508 | 19,301 | 19,492 | 2,700 | 14,687 | 795 |
| 33,159 | 10,497 | 9,943 | 1,663 | 7,949 | 450 |
| 35,349 | 8,804 | 9,549 | 1,037 | 6,738 | 345 |
| 70,767 | 19,291 | 19,341 | 2,605 | 14,630 | 744 |
| 34,116 | 10,565 | 9,873 | 1,612 | 7,887 | 442 |
| 36,651 | 8,726 | 9,468 | 993 | 6,743 | 302 |
| 72,250 | 19,444 | 19,106 | 2,548 | 14,462 | 702 |
| 34,698 | 10,731 | 9,772 | 1,567 | 7,761 | 419 |
| 37,552 | 8,713 | 9,334 | 981 | 6,701 | 283 |
| 73,982 | 18,954 | 18,905 | 2,544 | 14,356 | 699 |
| 35,442 | 10,519 | 9,648 | 1,564 | 7,665 | 418 |
| 38,540 | 8,435 | 9,257 | 980 | 6,691 | 281 |
| - | 3,766 | - | 107 | - | 26 |
| - | 1,944 | - | 74 | - | 4 |
| - | 1,822 | - | 33 | - | 22 |
| 4,919 | 8,699 | 403 | 290 | 711 | 38 |
| 2,050 | 4,753 | 288 | 194 | 135 | 7 |
| 2,869 | 3,946 | 115 | 96 | 576 | 31 |
| 13,282 | 2,225 | 625 | 251 | 434 | 28 |
| 6,102 | 1,389 | 445 | 155 | 104 | 13 |
| 7,180 | 836 | 180 | 96 | 330 | 15 |
| 13,307 | 1,430 | 626 | 226 | 379 | 34 |
| 6,125 | 894 | 397 | 151 | 90 | 13 |
| 7,182 | 536 | 229 | 75 | 289 | 21 |

表 2-5 15歲以上現住人口之

| 年底及年齡組別 | 性別 | 識字者 | | | | |
|-------------|----|----------|-------|----------|--------|-------------|
| | | 高級中等 | | | | |
| | | 普通教育(高中) | | 職業教育(高職) | | |
| | | 畢業 | 肄業 | 畢業 | 肄業 | 五專前三年 肄業 |
| 民國108年 2019 | 計 | 12,962 | 5,964 | 68,199 | 12,051 | 1,887 |
| | 男 | 6,403 | 3,115 | 33,734 | 7,188 | 484 |
| | 女 | 6,559 | 2,849 | 34,465 | 4,863 | 1,403 |
| 民國109年 2020 | 計 | 12,768 | 5,954 | 68,010 | 11,562 | 1,924 |
| | 男 | 6,288 | 3,124 | 33,581 | 6,877 | 469 |
| | 女 | 6,480 | 2,830 | 34,429 | 4,685 | 1,455 |
| 民國110年 2021 | 計 | 12,530 | 5,894 | 67,764 | 11,304 | 1,889 |
| | 男 | 6,115 | 3,074 | 33,410 | 6,750 | 456 |
| | 女 | 6,415 | 2,820 | 34,354 | 4,554 | 1,433 |
| 民國111年 2022 | 計 | 12,371 | 5,898 | 67,357 | 11,198 | 1,860 |
| | 男 | 6,001 | 3,101 | 33,139 | 6,707 | 467 |
| | 女 | 6,370 | 2,797 | 34,218 | 4,491 | 1,393 |
| 15 ~ 19 歲 | 計 | 138 | 4,342 | 522 | 4,601 | 1,361 |
| | 男 | 68 | 2,281 | 337 | 2,695 | 294 |
| | 女 | 70 | 2,061 | 185 | 1,906 | 1,067 |
| 20 ~ 24 歲 | 計 | 263 | 118 | 2,139 | 744 | 273 |
| | 男 | 135 | 76 | 1,332 | 493 | 77 |
| | 女 | 128 | 42 | 807 | 251 | 196 |
| 25 ~ 29 歲 | 計 | 169 | 79 | 2,652 | 728 | 70 |
| | 男 | 107 | 47 | 1,647 | 478 | 25 |
| | 女 | 62 | 32 | 1,005 | 250 | 45 |
| 30 ~ 34 歲 | 計 | 276 | 66 | 3,318 | 630 | 52 |
| | 男 | 150 | 34 | 1,921 | 371 | 10 |
| | 女 | 126 | 32 | 1,397 | 259 | 42 |

資料來源：高雄市政府民政局

教育程度－按年齡別分(續3)

| 識字者 | | | | | | | 不識 字者 |
|---------------|--------------|------------|-----------|---------------|--------------|------------|--------------|
| 國(初)中 | | 初職 | | 小學 | | 自修 | |
| 畢業 | 肄業 | 畢業 | 肄業 | 畢業 | 肄業 | | |
| 25,779 | 3,860 | 383 | 93 | 27,939 | 3,771 | 407 | 2,689 |
| 11,693 | 1,941 | 175 | 58 | 9,059 | 882 | 59 | 189 |
| 14,086 | 1,919 | 208 | 35 | 18,880 | 2,889 | 348 | 2,500 |
| 25,485 | 3,817 | 366 | 91 | 27,181 | 3,547 | 387 | 2,503 |
| 11,482 | 1,890 | 160 | 55 | 8,678 | 791 | 55 | 164 |
| 14,003 | 1,927 | 206 | 36 | 18,503 | 2,756 | 332 | 2,339 |
| 25,121 | 3,607 | 355 | 87 | 26,357 | 3,424 | 371 | 2,352 |
| 11,233 | 1,821 | 149 | 52 | 8,268 | 738 | 48 | 154 |
| 13,888 | 1,786 | 206 | 35 | 18,089 | 2,686 | 323 | 2,198 |
| 24,704 | 3,603 | 337 | 83 | 25,391 | 3,218 | 342 | 2,200 |
| 10,950 | 1,800 | 140 | 48 | 7,817 | 679 | 40 | 142 |
| 13,754 | 1,803 | 197 | 35 | 17,574 | 2,539 | 302 | 2,058 |
| 93 | 968 | - | - | 11 | 213 | - | - |
| 57 | 503 | - | - | 6 | 115 | - | - |
| 36 | 465 | - | - | 5 | 98 | - | - |
| 100 | 18 | - | - | 4 | 3 | - | - |
| 63 | 6 | - | - | 1 | 1 | - | - |
| 37 | 12 | - | - | 3 | 2 | - | - |
| 164 | 22 | - | - | 4 | 1 | - | - |
| 92 | 9 | - | - | 2 | - | - | - |
| 72 | 13 | - | - | 2 | 1 | - | - |
| 292 | 41 | - | - | 20 | 6 | 1 | 2 |
| 144 | 18 | - | - | 6 | 2 | - | - |
| 148 | 23 | - | - | 14 | 4 | 1 | 2 |

表 2-5 15歲以上現住人口之

| 年底及年齡組別 | 性別 | 總計 | 識字者 | | | | |
|-----------|----|--------|--------|-----|-----|-------|-----|
| | | | 合計 | 博士 | | 碩士 | |
| | | | | 畢業 | 肄業 | 畢業 | 肄業 |
| 35 ~ 39 歲 | 計 | 26,255 | 26,249 | 137 | 112 | 3,039 | 598 |
| | 男 | 12,999 | 12,997 | 90 | 85 | 1,777 | 319 |
| | 女 | 13,256 | 13,252 | 47 | 27 | 1,262 | 279 |
| 40 ~ 44 歲 | 計 | 32,620 | 32,610 | 206 | 112 | 2,986 | 591 |
| | 男 | 15,939 | 15,937 | 146 | 74 | 1,706 | 308 |
| | 女 | 16,681 | 16,673 | 60 | 38 | 1,280 | 283 |
| 45 ~ 49 歲 | 計 | 30,016 | 30,000 | 181 | 88 | 2,245 | 460 |
| | 男 | 14,463 | 14,457 | 120 | 65 | 1,242 | 250 |
| | 女 | 15,553 | 15,543 | 61 | 23 | 1,003 | 210 |
| 50 ~ 54 歲 | 計 | 27,176 | 27,163 | 155 | 71 | 1,670 | 296 |
| | 男 | 13,159 | 13,156 | 98 | 49 | 966 | 152 |
| | 女 | 14,017 | 14,007 | 57 | 22 | 704 | 144 |
| 55 ~ 59 歲 | 計 | 26,126 | 26,107 | 131 | 62 | 1,122 | 173 |
| | 男 | 12,392 | 12,385 | 95 | 43 | 688 | 97 |
| | 女 | 13,734 | 13,722 | 36 | 19 | 434 | 76 |
| 60 ~ 64 歲 | 計 | 25,432 | 25,366 | 82 | 24 | 577 | 81 |
| | 男 | 11,562 | 11,553 | 65 | 18 | 402 | 37 |
| | 女 | 13,870 | 13,813 | 17 | 6 | 175 | 44 |
| 65 歲以上 | 計 | 60,071 | 58,003 | 103 | 14 | 615 | 73 |
| | 男 | 26,365 | 26,252 | 86 | 11 | 485 | 48 |
| | 女 | 33,706 | 31,751 | 17 | 3 | 130 | 25 |

資料來源：高雄市政府民政局

教育程度－按年齡別分(續4)

| 識字者 | | | | | |
|---------------|-----|-------|-----|--------|-----|
| 大學 (含獨立學院) | | 專科 | | | |
| | | 二、三年制 | | 五年制後二年 | |
| 畢業 | 肄業 | 畢業 | 肄業 | 畢業 | 肄業 |
| 11,955 | 904 | 1,567 | 408 | 491 | 20 |
| 5,375 | 555 | 772 | 265 | 152 | 9 |
| 6,580 | 349 | 795 | 143 | 339 | 11 |
| 10,378 | 725 | 3,692 | 501 | 1,280 | 180 |
| 4,818 | 429 | 1,511 | 278 | 554 | 104 |
| 5,560 | 296 | 2,181 | 223 | 726 | 76 |
| 6,646 | 377 | 4,002 | 268 | 2,284 | 98 |
| 3,184 | 193 | 1,643 | 170 | 1,144 | 71 |
| 3,462 | 184 | 2,359 | 98 | 1,140 | 27 |
| 4,237 | 279 | 2,729 | 172 | 2,358 | 73 |
| 2,071 | 125 | 1,303 | 89 | 1,270 | 51 |
| 2,166 | 154 | 1,426 | 83 | 1,088 | 22 |
| 3,045 | 191 | 1,879 | 108 | 2,176 | 62 |
| 1,611 | 64 | 1,002 | 63 | 1,260 | 43 |
| 1,434 | 127 | 877 | 45 | 916 | 19 |
| 2,334 | 141 | 1,271 | 100 | 1,898 | 74 |
| 1,336 | 60 | 748 | 54 | 1,249 | 51 |
| 998 | 81 | 523 | 46 | 649 | 23 |
| 3,879 | 217 | 2,111 | 113 | 2,345 | 66 |
| 2,770 | 113 | 1,539 | 71 | 1,707 | 52 |
| 1,109 | 104 | 572 | 42 | 638 | 14 |

表 2-5 15歲以上現住人口之

| 年底及年齡組別 | 性別 | 識字者 | | | | |
|-----------|----|----------|-----|----------|-----|-------------|
| | | 高級中等 | | | | |
| | | 普通教育(高中) | | 職業教育(高職) | | |
| | | 畢業 | 肄業 | 畢業 | 肄業 | 五專前三年 肄業 |
| 35 ~ 39 歲 | 計 | 460 | 149 | 4,390 | 949 | 44 |
| | 男 | 179 | 61 | 2,395 | 582 | 21 |
| | 女 | 281 | 88 | 1,995 | 367 | 23 |
| 40 ~ 44 歲 | 計 | 814 | 164 | 8,271 | 803 | 26 |
| | 男 | 309 | 69 | 4,398 | 472 | 14 |
| | 女 | 505 | 95 | 3,873 | 331 | 12 |
| 45 ~ 49 歲 | 計 | 1,269 | 125 | 9,097 | 649 | 8 |
| | 男 | 569 | 66 | 4,285 | 423 | 6 |
| | 女 | 700 | 59 | 4,812 | 226 | 2 |
| 50 ~ 54 歲 | 計 | 1,569 | 178 | 9,905 | 559 | 10 |
| | 男 | 717 | 98 | 4,368 | 370 | 9 |
| | 女 | 852 | 80 | 5,537 | 189 | 1 |
| 55 ~ 59 歲 | 計 | 1,698 | 178 | 9,651 | 536 | 3 |
| | 男 | 761 | 89 | 4,145 | 301 | 3 |
| | 女 | 937 | 89 | 5,506 | 235 | - |
| 60 ~ 64 歲 | 計 | 1,720 | 188 | 7,758 | 475 | 9 |
| | 男 | 790 | 104 | 3,305 | 251 | 6 |
| | 女 | 930 | 84 | 4,453 | 224 | 3 |
| 65 歲以上 | 計 | 3,995 | 311 | 9,654 | 524 | 4 |
| | 男 | 2,216 | 176 | 5,006 | 271 | 2 |
| | 女 | 1,779 | 135 | 4,648 | 253 | 2 |

資料來源：高雄市政府民政局

教育程度－按年齡別分(續完)

| 識字者 | | | | | | | 不識字者 |
|--------------|--------------|------------|-----------|---------------|--------------|------------|--------------|
| 國(初)中 | | 初職 | | 小學 | | 自修 | |
| 畢業 | 肄業 | 畢業 | 肄業 | 畢業 | 肄業 | | |
| 734 | 123 | - | - | 117 | 48 | 4 | 6 |
| 299 | 50 | - | - | 7 | 4 | - | 2 |
| 435 | 73 | - | - | 110 | 44 | 4 | 4 |
| 1,389 | 196 | - | - | 200 | 91 | 5 | 10 |
| 631 | 86 | - | - | 23 | 7 | - | 2 |
| 758 | 110 | - | - | 177 | 84 | 5 | 8 |
| 1,756 | 222 | - | - | 157 | 62 | 6 | 16 |
| 879 | 107 | - | - | 27 | 12 | 1 | 6 |
| 877 | 115 | - | - | 130 | 50 | 5 | 10 |
| 2,417 | 182 | - | - | 220 | 77 | 6 | 13 |
| 1,238 | 96 | - | - | 56 | 29 | 1 | 3 |
| 1,179 | 86 | - | - | 164 | 48 | 5 | 10 |
| 4,129 | 242 | - | - | 655 | 64 | 2 | 19 |
| 1,846 | 117 | - | - | 131 | 26 | - | 7 |
| 2,283 | 125 | - | - | 524 | 38 | 2 | 12 |
| 5,687 | 364 | 6 | 1 | 2,389 | 177 | 10 | 66 |
| 2,387 | 162 | - | - | 480 | 47 | 1 | 9 |
| 3,300 | 202 | 6 | 1 | 1,909 | 130 | 9 | 57 |
| 7,943 | 1,225 | 331 | 82 | 21,614 | 2,476 | 308 | 2,068 |
| 3,314 | 646 | 140 | 48 | 7,078 | 436 | 37 | 113 |
| 4,629 | 579 | 191 | 34 | 14,536 | 2,040 | 271 | 1,955 |

表 2-6 現住人口之婚姻

| 年底別及年齡組別 | 總計 | | | 未婚 | | |
|-------------|---------|---------|---------|---------|--------|--------|
| | 計 | 男 | 女 | 計 | 男 | 女 |
| 民國100年 2011 | 345,346 | 171,486 | 173,860 | 159,008 | 85,152 | 73,856 |
| 民國101年 2012 | 349,816 | 173,207 | 176,609 | 160,171 | 85,710 | 74,461 |
| 民國102年 2013 | 352,574 | 174,049 | 178,525 | 160,246 | 85,626 | 74,620 |
| 民國103年 2014 | 354,093 | 174,499 | 179,594 | 159,563 | 85,287 | 74,276 |
| 民國104年 2015 | 356,320 | 175,150 | 181,170 | 159,301 | 85,049 | 74,252 |
| 民國105年 2016 | 357,768 | 175,649 | 182,119 | 158,757 | 84,777 | 73,980 |
| 民國106年 2017 | 359,120 | 176,110 | 183,010 | 158,622 | 84,686 | 73,936 |
| 民國107年 2018 | 359,519 | 175,929 | 183,590 | 158,076 | 84,310 | 73,766 |
| 民國108年 2019 | 359,882 | 175,874 | 184,008 | 157,329 | 83,888 | 73,441 |
| 民國109年 2020 | 359,576 | 175,456 | 184,120 | 156,334 | 83,408 | 72,926 |
| 民國110年 2021 | 357,946 | 174,459 | 183,487 | 154,782 | 82,677 | 72,105 |
| 民國111年 2022 | 356,016 | 173,275 | 182,741 | 153,039 | 81,856 | 71,183 |
| 未滿15歲 | 44,114 | 22,792 | 21,322 | 44,114 | 22,792 | 21,322 |
| 15 ~ 19 歲 | 16,148 | 8,378 | 7,770 | 16,134 | 8,377 | 7,757 |
| 20 ~ 24 歲 | 19,883 | 10,276 | 9,607 | 19,242 | 10,075 | 9,167 |
| 25 ~ 29 歲 | 23,860 | 12,445 | 11,415 | 20,166 | 10,978 | 9,188 |
| 30 ~ 34 歲 | 24,315 | 12,505 | 11,810 | 14,671 | 8,455 | 6,216 |
| 35 ~ 39 歲 | 26,255 | 12,999 | 13,256 | 10,528 | 6,142 | 4,386 |
| 40 ~ 44 歲 | 32,620 | 15,939 | 16,681 | 9,782 | 5,633 | 4,149 |
| 45 ~ 49 歲 | 30,016 | 14,463 | 15,553 | 6,990 | 3,717 | 3,273 |
| 50 ~ 54 歲 | 27,176 | 13,159 | 14,017 | 4,764 | 2,472 | 2,292 |
| 55 ~ 59 歲 | 26,126 | 12,392 | 13,734 | 3,001 | 1,564 | 1,437 |
| 60 ~ 64 歲 | 25,432 | 11,562 | 13,870 | 1,819 | 881 | 938 |
| 65 ~ 69 歲 | 23,668 | 10,628 | 13,040 | 1,009 | 467 | 542 |
| 70 ~ 74 歲 | 18,252 | 8,098 | 10,154 | 501 | 202 | 299 |
| 75 ~ 79 歲 | 8,503 | 3,653 | 4,850 | 152 | 51 | 101 |
| 80 ~ 84 歲 | 5,659 | 2,224 | 3,435 | 91 | 19 | 72 |
| 85 ~ 89 歲 | 2,463 | 893 | 1,570 | 39 | 7 | 32 |
| 90 ~ 94 歲 | 1,161 | 649 | 512 | 20 | 10 | 10 |
| 95 ~ 99 歲 | 330 | 200 | 130 | 12 | 10 | 2 |
| 100歲以上 | 35 | 20 | 15 | 4 | 4 | - |

備註：自108年5月24日起同性婚姻合法化，「有偶」、「離婚/終止結婚」及「喪偶」項下分列「不同性別」及「相同性別」統計資料。

資料來源：高雄市政府民政局。

狀況—按年齡別分

單位：人

| 有偶 | | | | | | | | |
|---------|--------|--------|---------|--------|--------|------|----|-----|
| 合計 | | | 不同性別 | | | 相同性別 | | |
| 計 | 男 | 女 | 計 | 男 | 女 | 計 | 男 | 女 |
| 145,965 | 72,402 | 73,563 | 145,965 | 72,402 | 73,563 | - | - | - |
| 147,463 | 73,097 | 74,366 | 147,463 | 73,097 | 74,366 | - | - | - |
| 148,634 | 73,499 | 75,135 | 148,634 | 73,499 | 75,135 | - | - | - |
| 149,625 | 73,985 | 75,640 | 149,625 | 73,985 | 75,640 | - | - | - |
| 150,733 | 74,491 | 76,242 | 150,733 | 74,491 | 76,242 | - | - | - |
| 151,623 | 74,899 | 76,724 | 151,623 | 74,899 | 76,724 | - | - | - |
| 151,843 | 75,028 | 76,815 | 151,843 | 75,028 | 76,815 | - | - | - |
| 151,691 | 74,829 | 76,862 | 151,691 | 74,829 | 76,862 | - | - | - |
| 151,663 | 74,866 | 76,797 | 151,558 | 74,821 | 76,737 | 105 | 45 | 60 |
| 151,414 | 74,722 | 76,692 | 151,238 | 74,661 | 76,577 | 176 | 61 | 115 |
| 150,521 | 74,193 | 77,328 | 150,304 | 74,115 | 76,189 | 217 | 78 | 139 |
| 149,708 | 73,712 | 75,996 | 149,431 | 73,632 | 75,799 | 277 | 80 | 197 |
| - | - | - | - | - | - | - | - | - |
| 12 | 1 | 11 | 12 | 1 | 11 | - | - | - |
| 503 | 154 | 349 | 495 | 153 | 342 | 8 | 1 | 7 |
| 3,177 | 1,265 | 1,912 | 3,127 | 1,250 | 1,877 | 50 | 15 | 35 |
| 8,539 | 3,613 | 4,926 | 8,461 | 3,588 | 4,873 | 78 | 25 | 53 |
| 13,570 | 6,034 | 7,536 | 13,505 | 6,017 | 7,488 | 65 | 17 | 48 |
| 18,777 | 8,687 | 10,090 | 18,738 | 8,677 | 10,061 | 39 | 10 | 29 |
| 17,716 | 8,473 | 9,243 | 17,691 | 8,466 | 9,225 | 25 | 7 | 18 |
| 16,702 | 8,237 | 8,465 | 16,695 | 8,235 | 8,460 | 7 | 2 | 5 |
| 17,130 | 8,405 | 8,725 | 17,126 | 8,403 | 8,723 | 4 | 2 | 2 |
| 17,458 | 8,573 | 8,885 | 17,457 | 8,572 | 8,885 | 1 | 1 | - |
| 16,205 | 8,355 | 7,850 | 16,205 | 8,355 | 7,850 | - | - | - |
| 11,654 | 6,507 | 5,147 | 11,654 | 6,507 | 5,147 | - | - | - |
| 4,595 | 2,842 | 1,753 | 4,595 | 2,842 | 1,753 | - | - | - |
| 2,397 | 1,553 | 844 | 2,397 | 1,553 | 844 | - | - | - |
| 736 | 516 | 220 | 736 | 516 | 220 | - | - | - |
| 419 | 384 | 35 | 419 | 384 | 35 | - | - | - |
| 108 | 105 | 3 | 108 | 105 | 3 | - | - | - |
| 10 | 8 | 2 | 10 | 8 | 2 | - | - | - |

表 2-6 現住人口之婚姻 狀況一

| 年底別及年齡組別 | 離婚/終止結婚 | | | | | | | | |
|-------------|---------|--------|--------|--------|--------|--------|------|----|----|
| | 合計 | | | 不同性別 | | | 相同性別 | | |
| | 計 | 男 | 女 | 計 | 男 | 女 | 計 | 男 | 女 |
| 民國100年 2011 | 24,494 | 11,094 | 13,400 | 24,494 | 11,094 | 13,400 | - | - | - |
| 民國101年 2012 | 25,602 | 11,520 | 14,082 | 25,602 | 11,520 | 14,082 | - | - | - |
| 民國102年 2013 | 26,531 | 11,941 | 14,590 | 26,531 | 11,941 | 14,590 | - | - | - |
| 民國103年 2014 | 27,214 | 12,216 | 14,998 | 27,214 | 12,216 | 14,998 | - | - | - |
| 民國104年 2015 | 28,055 | 12,516 | 15,539 | 28,055 | 12,516 | 15,539 | - | - | - |
| 民國105年 2016 | 28,724 | 12,786 | 15,938 | 28,724 | 12,786 | 15,938 | - | - | - |
| 民國106年 2017 | 29,561 | 13,150 | 16,411 | 29,561 | 13,150 | 16,411 | - | - | - |
| 民國107年 2018 | 30,174 | 13,449 | 16,725 | 30,174 | 13,449 | 16,725 | - | - | - |
| 民國108年 2019 | 30,868 | 13,715 | 17,153 | 30,865 | 13,714 | 17,151 | 1 | 1 | - |
| 民國109年 2020 | 31,412 | 13,870 | 17,542 | 31,398 | 13,867 | 17,531 | 14 | 3 | 11 |
| 民國110年 2021 | 31,879 | 14,122 | 17,757 | 31,879 | 14,122 | 17,757 | 38 | 11 | 27 |
| 民國111年 2022 | 32,181 | 14,178 | 18,003 | 32,134 | 14,164 | 17,970 | 47 | 14 | 33 |
| 未滿15歲 | - | - | - | - | - | - | - | - | - |
| 15 ~ 19 歲 | 2 | - | 2 | 2 | - | 2 | - | - | - |
| 20 ~ 24 歲 | 136 | 47 | 89 | 127 | 44 | 83 | 9 | 3 | 6 |
| 25 ~ 29 歲 | 512 | 202 | 310 | 497 | 196 | 301 | 15 | 6 | 9 |
| 30 ~ 34 歲 | 1,086 | 432 | 654 | 1,071 | 429 | 642 | 15 | 3 | 12 |
| 35 ~ 39 歲 | 2,082 | 814 | 1,268 | 2,078 | 813 | 1,265 | 4 | 1 | 3 |
| 40 ~ 44 歲 | 3,851 | 1,585 | 2,266 | 3,849 | 1,585 | 2,264 | 2 | - | 2 |
| 45 ~ 49 歲 | 4,876 | 2,202 | 2,674 | 4,875 | 2,202 | 2,673 | 1 | - | 1 |
| 50 ~ 54 歲 | 4,988 | 2,326 | 2,662 | 4,987 | 2,325 | 2,662 | 1 | 1 | - |
| 55 ~ 59 歲 | 4,784 | 2,244 | 2,540 | 4,784 | 2,244 | 2,540 | - | - | - |
| 60 ~ 64 歲 | 4,066 | 1,789 | 2,277 | 4,066 | 1,789 | 2,277 | - | - | - |
| 65 ~ 69 歲 | 3,097 | 1,283 | 1,814 | 3,097 | 1,283 | 1,814 | - | - | - |
| 70 ~ 74 歲 | 1,715 | 749 | 966 | 1,715 | 749 | 966 | - | - | - |
| 75 ~ 79 歲 | 566 | 278 | 288 | 566 | 278 | 288 | - | - | - |
| 80 ~ 84 歲 | 282 | 140 | 142 | 282 | 140 | 142 | - | - | - |
| 85 ~ 89 歲 | 85 | 41 | 44 | 85 | 41 | 44 | - | - | - |
| 90 ~ 94 歲 | 42 | 36 | 6 | 42 | 36 | 6 | - | - | - |
| 95 ~ 99 歲 | 10 | 9 | 1 | 10 | 9 | 1 | - | - | - |
| 100歲以上 | 1 | 1 | - | 1 | 1 | - | - | - | - |

備註：自108年5月24日起同性婚姻合法化，「有偶」、「離婚/終止結婚」及「喪偶」項下分列「不同性別」及「相同性別」統計資料。

資料來源：高雄市政府民政局。

按年齡別分(續)

單位：人

| 喪偶 | | | | | | | | |
|--------|-------|--------|--------|-------|--------|------|---|---|
| 合計 | | | 不同性別 | | | 相同性別 | | |
| 計 | 男 | 女 | 計 | 男 | 女 | 計 | 男 | 女 |
| 15,879 | 2,838 | 13,041 | 15,879 | 2,838 | 13,041 | - | - | - |
| 16,580 | 2,880 | 13,700 | 16,580 | 2,880 | 13,700 | - | - | - |
| 17,163 | 2,983 | 14,180 | 17,163 | 2,983 | 14,180 | - | - | - |
| 17,691 | 3,011 | 14,680 | 17,691 | 3,011 | 14,680 | - | - | - |
| 18,231 | 3,094 | 15,137 | 18,231 | 3,094 | 15,137 | - | - | - |
| 18,664 | 3,187 | 15,477 | 18,664 | 3,187 | 15,477 | - | - | - |
| 19,094 | 3,246 | 15,848 | 19,094 | 3,246 | 15,848 | - | - | - |
| 19,578 | 3,341 | 16,237 | 19,578 | 3,341 | 16,237 | - | - | - |
| 20,022 | 3,405 | 16,617 | 20,022 | 3,405 | 16,617 | - | - | - |
| 20,416 | 3,456 | 16,960 | 20,416 | 3,456 | 16,960 | - | - | - |
| 20,746 | 3,461 | 17,285 | 20,763 | 3,467 | 17,296 | 1 | - | 1 |
| 21,088 | 3,529 | 17,559 | 21,087 | 3,529 | 17,558 | 1 | - | 1 |
| - | - | - | - | - | - | - | - | - |
| - | - | - | - | - | - | - | - | - |
| 2 | - | 2 | 1 | - | 1 | 1 | - | 1 |
| 5 | - | 5 | 5 | - | 5 | - | - | - |
| 19 | 5 | 14 | 19 | 5 | 14 | - | - | - |
| 75 | 9 | 66 | 75 | 9 | 66 | - | - | - |
| 210 | 34 | 176 | 210 | 34 | 176 | - | - | - |
| 434 | 71 | 363 | 434 | 71 | 363 | - | - | - |
| 722 | 124 | 598 | 722 | 124 | 598 | - | - | - |
| 1,211 | 179 | 1,032 | 1,211 | 179 | 1,032 | - | - | - |
| 2,089 | 319 | 1,770 | 2,089 | 319 | 1,770 | - | - | - |
| 3,357 | 523 | 2,834 | 3,357 | 523 | 2,834 | - | - | - |
| 4,382 | 640 | 3,742 | 4,382 | 640 | 3,742 | - | - | - |
| 3,190 | 482 | 2,708 | 3,190 | 482 | 2,708 | - | - | - |
| 2,889 | 512 | 2,377 | 2,889 | 512 | 2,377 | - | - | - |
| 1,603 | 329 | 1,274 | 1,603 | 329 | 1,274 | - | - | - |
| 680 | 219 | 461 | 680 | 219 | 461 | - | - | - |
| 200 | 76 | 124 | 200 | 76 | 124 | - | - | - |
| 20 | 7 | 13 | 20 | 7 | 13 | - | - | - |

表 2-7 現住人口之婚姻

| 年底別及年齡組別 | 總計 | | | 未婚 | | |
|-------------|---------|---------|---------|---------|--------|--------|
| | 計 | 男 | 女 | 計 | 男 | 女 |
| 民國100年 2011 | 345,346 | 171,486 | 173,860 | 159,008 | 85,152 | 73,856 |
| 民國101年 2012 | 349,816 | 173,207 | 176,609 | 160,171 | 85,710 | 74,461 |
| 民國102年 2013 | 352,574 | 174,049 | 178,525 | 160,246 | 85,626 | 74,620 |
| 民國103年 2014 | 354,093 | 174,499 | 179,594 | 159,563 | 85,287 | 74,276 |
| 民國104年 2015 | 356,320 | 175,150 | 181,170 | 159,301 | 85,049 | 74,252 |
| 民國105年 2016 | 357,768 | 175,649 | 182,119 | 158,757 | 84,777 | 73,980 |
| 民國106年 2017 | 359,120 | 176,110 | 183,010 | 158,622 | 84,686 | 73,936 |
| 民國107年 2018 | 359,519 | 175,929 | 183,590 | 158,076 | 84,310 | 73,766 |
| 民國108年 2019 | 359,882 | 175,874 | 184,008 | 157,329 | 83,888 | 73,441 |
| 民國109年 2020 | 359,576 | 175,456 | 184,120 | 156,334 | 83,408 | 72,926 |
| 民國110年 2021 | 357,946 | 174,459 | 183,487 | 154,782 | 82,677 | 72,105 |
| 民國111年 2022 | 356,016 | 173,275 | 182,741 | 153,039 | 81,856 | 71,183 |
| 三民里 | 1,240 | 613 | 627 | 509 | 273 | 236 |
| 中正里 | 4,781 | 2,230 | 2,551 | 1,961 | 1,062 | 899 |
| 中和里 | 3,668 | 1,802 | 1,866 | 1,515 | 813 | 702 |
| 文山里 | 6,989 | 3,471 | 3,518 | 2,920 | 1,607 | 1,313 |
| 文英里 | 4,043 | 1,974 | 2,069 | 1,704 | 900 | 804 |
| 文華里 | 9,901 | 4,652 | 5,249 | 4,377 | 2,252 | 2,125 |
| 文福里 | 11,561 | 5,499 | 6,062 | 5,187 | 2,738 | 2,449 |
| 文德里 | 9,982 | 4,707 | 5,275 | 4,096 | 2,094 | 2,002 |
| 文衡里 | 4,633 | 2,179 | 2,454 | 1,941 | 988 | 953 |
| 北門里 | 4,582 | 2,244 | 2,338 | 1,980 | 1,060 | 920 |
| 生明里 | 2,212 | 1,041 | 1,171 | 892 | 458 | 434 |

備註：1.自108年5月24日起同性婚姻合法化，「有偶」、「離婚/終止結婚」及「喪偶」項下分列「不同性別」及「相同性別」統計資料。

2.里別資料因內政部戶政資訊系統改版尚無產製資料。

資料來源:高雄市政府民政局。

狀況—按里別分

單位：人

| 有偶 | | | | | | | | |
|---------|--------|--------|---------|--------|--------|------|----|-----|
| 合計 | | | 不同性別 | | | 相同性別 | | |
| 計 | 男 | 女 | 計 | 男 | 女 | 計 | 男 | 女 |
| 145,965 | 72,402 | 73,563 | 145,965 | 72,402 | 73,563 | - | - | - |
| 147,463 | 73,097 | 74,366 | 147,463 | 73,097 | 74,366 | - | - | - |
| 148,634 | 73,499 | 75,135 | 148,634 | 73,499 | 75,135 | - | - | - |
| 149,625 | 73,985 | 75,640 | 149,625 | 73,985 | 75,640 | - | - | - |
| 150,733 | 74,491 | 76,242 | 150,733 | 74,491 | 76,242 | - | - | - |
| 151,623 | 74,899 | 76,724 | 151,623 | 74,899 | 76,724 | - | - | - |
| 151,843 | 75,028 | 76,815 | 151,843 | 75,028 | 76,815 | - | - | - |
| 151,691 | 74,829 | 76,862 | 151,691 | 74,829 | 76,862 | - | - | - |
| 151,663 | 74,866 | 76,797 | 151,558 | 74,821 | 76,737 | 105 | 45 | 60 |
| 151,414 | 74,722 | 76,692 | 151,238 | 74,661 | 76,577 | 176 | 61 | 115 |
| 150,521 | 74,193 | 76,328 | 150,304 | 74,115 | 76,189 | 217 | 78 | 139 |
| 149,708 | 73,712 | 75,996 | 149,431 | 73,632 | 75,799 | 277 | 80 | 197 |
| 555 | 280 | 275 | 555 | 280 | 275 | - | - | - |
| 1,778 | 917 | 861 | 1,770 | 914 | 856 | 8 | 3 | 5 |
| 1,601 | 789 | 812 | 1,598 | 788 | 810 | 3 | 1 | 2 |
| 3,001 | 1,494 | 1,507 | 2,995 | 1,492 | 1,503 | 6 | 2 | 4 |
| 1,730 | 872 | 858 | 1,720 | 868 | 852 | 10 | 4 | 6 |
| 4,078 | 1,968 | 2,110 | 4,074 | 1,966 | 2,108 | 4 | 2 | 2 |
| 4,827 | 2,300 | 2,527 | 4,818 | 2,295 | 2,523 | 9 | 5 | 4 |
| 4,522 | 2,208 | 2,314 | 4,509 | 2,207 | 2,302 | 13 | 1 | 12 |
| 2,082 | 1,014 | 1,068 | 2,079 | 1,013 | 1,066 | 3 | 1 | 2 |
| 1,779 | 895 | 884 | 1,773 | 893 | 880 | 6 | 2 | 4 |
| 940 | 466 | 474 | 939 | 466 | 473 | 1 | - | 1 |

表 2-7 現住人口之婚姻

| 年底別及年齡組別 | 離婚/終止結婚 | | | | | | | |
|-------------|---------|--------|--------|--------|--------|--------|------|----|
| | 合計 | | | 不同性別 | | | 相同性別 | |
| | 計 | 男 | 女 | 計 | 男 | 女 | 計 | 男 |
| 民國100年 2011 | 24,494 | 11,094 | 13,400 | 24,494 | 11,094 | 13,400 | - | - |
| 民國101年 2012 | 25,602 | 11,520 | 14,082 | 25,602 | 11,520 | 14,082 | - | - |
| 民國102年 2013 | 26,531 | 11,941 | 14,590 | 26,531 | 11,941 | 14,590 | - | - |
| 民國103年 2014 | 27,214 | 12,216 | 14,998 | 27,214 | 12,216 | 14,998 | - | - |
| 民國104年 2015 | 28,055 | 12,516 | 15,539 | 28,055 | 12,516 | 15,539 | - | - |
| 民國105年 2016 | 28,724 | 12,786 | 15,938 | 28,724 | 12,786 | 15,938 | - | - |
| 民國106年 2017 | 29,561 | 13,150 | 16,411 | 29,561 | 13,150 | 16,411 | - | - |
| 民國107年 2018 | 30,174 | 13,449 | 16,725 | 30,174 | 13,449 | 16,725 | - | - |
| 民國108年 2019 | 30,868 | 13,715 | 17,153 | 30,865 | 13,714 | 17,151 | 3 | 1 |
| | 31,412 | 13,870 | 17,542 | 31,398 | 13,867 | 17,531 | 14 | 3 |
| 民國110年 2021 | 31,879 | 14,122 | 17,757 | 31,841 | 14,111 | 17,730 | 38 | 11 |
| 民國111年 2022 | 32,181 | 14,178 | 18,003 | 32,134 | 14,164 | 17,970 | 47 | 14 |
| 三民里 | 94 | 51 | 43 | 94 | 51 | 43 | - | - |
| 中正里 | 435 | 199 | 236 | 432 | 197 | 235 | 3 | 2 |
| 中和里 | 322 | 165 | 157 | 320 | 163 | 157 | 2 | 2 |
| 文山里 | 626 | 269 | 357 | 626 | 269 | 357 | - | - |
| 文英里 | 377 | 171 | 206 | 374 | 170 | 204 | 3 | 1 |
| 文華里 | 794 | 341 | 453 | 792 | 340 | 452 | 2 | 1 |
| 文福里 | 1,091 | 391 | 700 | 1,091 | 391 | 700 | - | - |
| 文德里 | 911 | 329 | 582 | 911 | 329 | 582 | - | - |
| 文衡里 | 384 | 140 | 244 | 383 | 139 | 244 | 1 | 1 |
| 北門里 | 458 | 223 | 235 | 457 | 222 | 235 | 1 | 1 |
| 生明里 | 232 | 100 | 132 | 232 | 100 | 132 | - | - |

備註：1.自108年5月24日起同性婚姻合法化，「有偶」、「離婚/終止結婚」及「喪偶」項下分列「不同性別」及「相同性別」統計資料。

2.里別資料因內政部戶政資訊系統改版尚無產製資料。

資料來源:高雄市政府民政局。

狀況—按里別分(續1)

單位：人

| | 喪偶 | | | | | | | | | |
|----|--------|-------|--------|--------|-------|--------|------|---|---|---|
| | 合計 | | | 不同性別 | | | 相同性別 | | | |
| | 女 | 計 | 男 | 女 | 計 | 男 | 女 | 計 | 男 | 女 |
| - | 15,879 | 2,838 | 13,041 | 15,879 | 2,838 | 13,041 | - | - | - | - |
| - | 16,580 | 2,880 | 13,700 | 16,580 | 2,880 | 13,700 | - | - | - | - |
| - | 17,163 | 2,983 | 14,180 | 17,163 | 2,983 | 14,180 | - | - | - | - |
| - | 17,691 | 3,011 | 14,680 | 17,691 | 3,011 | 14,680 | - | - | - | - |
| - | 18,231 | 3,094 | 15,137 | 18,231 | 3,094 | 15,137 | - | - | - | - |
| - | 18,664 | 3,187 | 15,477 | 18,664 | 3,187 | 15,477 | - | - | - | - |
| - | 19,094 | 3,246 | 15,848 | 19,094 | 3,246 | 15,848 | - | - | - | - |
| - | 19,578 | 3,341 | 16,237 | 19,578 | 3,341 | 16,237 | - | - | - | - |
| 2 | 20,022 | 3,405 | 16,617 | 20,022 | 3,405 | 16,617 | - | - | - | - |
| 11 | 20,416 | 3,456 | 16,960 | 20,416 | 3,456 | 16,960 | - | - | - | - |
| 27 | 20,764 | 3,467 | 17,297 | 20,763 | 3,467 | 17,296 | 1 | - | 1 | 1 |
| 33 | 21,088 | 3,529 | 17,559 | 21,087 | 3,529 | 17,558 | 1 | - | 1 | 1 |
| - | 82 | 9 | 73 | 82 | 9 | 73 | - | - | - | - |
| 1 | 607 | 52 | 555 | 607 | 52 | 555 | - | - | - | - |
| - | 230 | 35 | 195 | 230 | 35 | 195 | - | - | - | - |
| - | 442 | 101 | 341 | 442 | 101 | 341 | - | - | - | - |
| 2 | 232 | 31 | 201 | 232 | 31 | 201 | - | - | - | - |
| 1 | 652 | 91 | 561 | 652 | 91 | 561 | - | - | - | - |
| - | 456 | 70 | 386 | 456 | 70 | 386 | - | - | - | - |
| - | 453 | 76 | 377 | 453 | 76 | 377 | - | - | - | - |
| - | 226 | 37 | 189 | 226 | 37 | 189 | - | - | - | - |
| - | 365 | 66 | 299 | 365 | 66 | 299 | - | - | - | - |
| - | 148 | 17 | 131 | 148 | 17 | 131 | - | - | - | - |

表 2-7 現住人口之婚姻

| 年底別及年齡組別 | 總計 | | | 未婚 | | |
|----------|-------|-------|-------|-------|-------|-------|
| | 計 | 男 | 女 | 計 | 男 | 女 |
| 光明里 | 1,410 | 701 | 709 | 578 | 319 | 259 |
| 成功里 | 638 | 330 | 308 | 257 | 138 | 119 |
| 協和里 | 3,570 | 1,715 | 1,855 | 1,510 | 799 | 711 |
| 和德里 | 3,486 | 1,662 | 1,824 | 1,629 | 828 | 801 |
| 和興里 | 5,773 | 2,820 | 2,953 | 2,722 | 1,453 | 1,269 |
| 忠孝里 | 6,276 | 3,027 | 3,249 | 2,668 | 1,452 | 1,216 |
| 忠義里 | 5,013 | 2,383 | 2,630 | 2,112 | 1,070 | 1,042 |
| 忠誠里 | 3,979 | 1,943 | 2,036 | 1,667 | 869 | 798 |
| 東門里 | 6,292 | 2,935 | 3,357 | 2,616 | 1,390 | 1,226 |
| 武松里 | 2,842 | 1,446 | 1,396 | 1,140 | 659 | 481 |
| 南興里 | 1,011 | 497 | 514 | 438 | 232 | 206 |
| 海光里 | 3,227 | 1,562 | 1,665 | 1,377 | 748 | 629 |
| 埤頂里 | 6,875 | 3,385 | 3,490 | 2,958 | 1,646 | 1,312 |
| 曹公里 | 2,085 | 1,003 | 1,082 | 863 | 431 | 432 |
| 新興里 | 3,572 | 2,195 | 1,377 | 1,400 | 965 | 435 |
| 瑞竹里 | 5,970 | 2,911 | 3,059 | 2,672 | 1,445 | 1,227 |
| 瑞興里 | 5,583 | 2,605 | 2,978 | 2,496 | 1,285 | 1,211 |
| 誠信里 | 2,274 | 1,058 | 1,216 | 1,014 | 527 | 487 |
| 誠智里 | 3,035 | 1,433 | 1,602 | 1,256 | 677 | 579 |
| 誠義里 | 4,197 | 2,075 | 2,122 | 1,692 | 891 | 801 |
| 誠德里 | 3,006 | 1,411 | 1,595 | 1,268 | 655 | 613 |
| 鳳東里 | 7,833 | 3,770 | 4,063 | 3,416 | 1,799 | 1,617 |
| 鳳崗里 | 1,129 | 536 | 593 | 455 | 231 | 224 |
| 縣口里 | 431 | 214 | 217 | 187 | 93 | 94 |
| 縣衙里 | 893 | 428 | 465 | 378 | 196 | 182 |

備註：1.自108年5月24日起同性婚姻合法化，「有偶」、「離婚/終止結婚」及「喪偶」項下分列「不同性別」及「相同性別」統計資料。

2.里別資料因內政部戶政資訊系統改版尚無產製資料。

資料來源:高雄市政府民政局。

狀況—按里別分(續2)

單位：人

| 有偶 | | | | | | | | |
|-------|-------|-------|-------|-------|-------|------|---|---|
| 合計 | | | 不同性別 | | | 相同性別 | | |
| 計 | 男 | 女 | 計 | 男 | 女 | 計 | 男 | 女 |
| 583 | 305 | 278 | 582 | 305 | 277 | 1 | - | 1 |
| 287 | 157 | 130 | 287 | 157 | 130 | - | - | - |
| 1,443 | 714 | 729 | 1,440 | 713 | 727 | 3 | 1 | 2 |
| 1,475 | 708 | 767 | 1,459 | 701 | 758 | 16 | 7 | 9 |
| 2,312 | 1,115 | 1,197 | 2,310 | 1,115 | 1,195 | 2 | - | 2 |
| 2,579 | 1,250 | 1,329 | 2,573 | 1,249 | 1,324 | 6 | 1 | 5 |
| 2,132 | 1,066 | 1,066 | 2,129 | 1,065 | 1,064 | 3 | 1 | 2 |
| 1,799 | 902 | 897 | 1,791 | 900 | 891 | 8 | 2 | 6 |
| 2,398 | 1,171 | 1,227 | 2,395 | 1,170 | 1,225 | 3 | 1 | 2 |
| 1,168 | 603 | 565 | 1,168 | 603 | 565 | - | - | - |
| 423 | 216 | 207 | 423 | 216 | 207 | - | - | - |
| 1,298 | 638 | 660 | 1,298 | 638 | 660 | - | - | - |
| 2,834 | 1,406 | 1,428 | 2,827 | 1,403 | 1,424 | 7 | 3 | 4 |
| 889 | 437 | 452 | 885 | 435 | 450 | 4 | 2 | 2 |
| 982 | 540 | 442 | 981 | 540 | 441 | 1 | - | 1 |
| 2,362 | 1,164 | 1,198 | 2,356 | 1,164 | 1,192 | 6 | - | 6 |
| 2,275 | 1,091 | 1,184 | 2,269 | 1,089 | 1,180 | 6 | 2 | 4 |
| 851 | 403 | 448 | 847 | 402 | 445 | 4 | 1 | 3 |
| 1,216 | 583 | 633 | 1,214 | 581 | 633 | 2 | 2 | - |
| 2,079 | 1,047 | 1,032 | 2,079 | 1,047 | 1,032 | - | - | - |
| 1,213 | 593 | 620 | 1,212 | 592 | 620 | 1 | 1 | - |
| 3,461 | 1,668 | 1,793 | 3,457 | 1,668 | 1,789 | 4 | - | 4 |
| 477 | 244 | 233 | 476 | 244 | 232 | 1 | - | 1 |
| 172 | 97 | 75 | 172 | 97 | 75 | - | - | - |
| 355 | 175 | 180 | 355 | 175 | 180 | - | - | - |

表 2-7 現住人口之婚姻

| 年底別及年齡組別 | 離婚/終止結婚 | | | | | | | |
|----------|---------|-----|-----|------|-----|-----|------|---|
| | 合計 | | | 不同性別 | | | 相同性別 | |
| | 計 | 男 | 女 | 計 | 男 | 女 | 計 | 男 |
| 光明里 | 123 | 50 | 73 | 123 | 50 | 73 | - | - |
| 成功里 | 47 | 27 | 20 | 47 | 27 | 20 | - | - |
| 協和里 | 341 | 152 | 189 | 340 | 151 | 189 | 1 | 1 |
| 和德里 | 257 | 101 | 156 | 256 | 101 | 155 | 1 | - |
| 和興里 | 397 | 193 | 204 | 397 | 193 | 204 | - | - |
| 忠孝里 | 593 | 260 | 333 | 593 | 260 | 333 | - | - |
| 忠義里 | 484 | 203 | 281 | 484 | 203 | 281 | - | - |
| 忠誠里 | 301 | 139 | 162 | 300 | 139 | 161 | 1 | - |
| 東門里 | 767 | 317 | 450 | 766 | 316 | 450 | 1 | 1 |
| 武松里 | 348 | 151 | 197 | 348 | 151 | 197 | - | - |
| 南興里 | 74 | 39 | 35 | 74 | 39 | 35 | - | - |
| 海光里 | 298 | 140 | 158 | 298 | 140 | 158 | - | - |
| 埤頂里 | 585 | 271 | 314 | 584 | 271 | 313 | 1 | - |
| 曹公里 | 190 | 102 | 88 | 190 | 102 | 88 | - | - |
| 新興里 | 976 | 642 | 334 | 976 | 642 | 334 | - | - |
| 瑞竹里 | 462 | 215 | 247 | 461 | 215 | 246 | 1 | - |
| 瑞興里 | 464 | 177 | 287 | 463 | 177 | 286 | 1 | - |
| 誠信里 | 298 | 115 | 183 | 297 | 115 | 182 | 1 | - |
| 誠智里 | 367 | 149 | 218 | 366 | 149 | 217 | 1 | - |
| 誠義里 | 242 | 107 | 135 | 242 | 107 | 135 | - | - |
| 誠德里 | 291 | 138 | 153 | 289 | 137 | 152 | 2 | 1 |
| 鳳東里 | 568 | 256 | 312 | 568 | 256 | 312 | - | - |
| 鳳崗里 | 107 | 48 | 59 | 107 | 48 | 59 | - | - |
| 縣口里 | 37 | 20 | 17 | 37 | 20 | 17 | - | - |
| 縣衙里 | 91 | 42 | 49 | 91 | 42 | 49 | - | - |

備註：1.自108年5月24日起同性婚姻合法化，「有偶」、「離婚/終止結婚」及「喪偶」項下分列「不同性別」及「相同性別」統計資料。

2.里別資料因內政部戶政資訊系統改版尚無產製資料。

資料來源:高雄市政府民政局。

狀況—按里別分(續3)

單位：人

| 喪偶 | | | | | | | | | |
|----|-----|----|-----|------|----|-----|------|---|---|
| | 合計 | | | 不同性別 | | | 相同性別 | | |
| 女 | 計 | 男 | 女 | 計 | 男 | 女 | 計 | 男 | 女 |
| - | 126 | 27 | 99 | 126 | 27 | 99 | - | - | - |
| - | 47 | 8 | 39 | 47 | 8 | 39 | - | - | - |
| - | 276 | 50 | 226 | 276 | 50 | 226 | - | - | - |
| 1 | 125 | 25 | 100 | 125 | 25 | 100 | - | - | - |
| - | 342 | 59 | 283 | 342 | 59 | 283 | - | - | - |
| - | 436 | 65 | 371 | 436 | 65 | 371 | - | - | - |
| - | 285 | 44 | 241 | 285 | 44 | 241 | - | - | - |
| 1 | 212 | 33 | 179 | 212 | 33 | 179 | - | - | - |
| - | 511 | 57 | 454 | 511 | 57 | 454 | - | - | - |
| - | 186 | 33 | 153 | 186 | 33 | 153 | - | - | - |
| - | 76 | 10 | 66 | 76 | 10 | 66 | - | - | - |
| - | 254 | 36 | 218 | 254 | 36 | 218 | - | - | - |
| 1 | 498 | 62 | 436 | 498 | 62 | 436 | - | - | - |
| - | 143 | 33 | 110 | 143 | 33 | 110 | - | - | - |
| - | 214 | 48 | 166 | 214 | 48 | 166 | - | - | - |
| 1 | 474 | 87 | 387 | 474 | 87 | 387 | - | - | - |
| 1 | 348 | 52 | 296 | 348 | 52 | 296 | - | - | - |
| 1 | 111 | 13 | 98 | 111 | 13 | 98 | - | - | - |
| 1 | 196 | 24 | 172 | 196 | 24 | 172 | - | - | - |
| - | 184 | 30 | 154 | 184 | 30 | 154 | - | - | - |
| 1 | 234 | 25 | 209 | 234 | 25 | 209 | - | - | - |
| - | 388 | 47 | 341 | 388 | 47 | 341 | - | - | - |
| - | 90 | 13 | 77 | 90 | 13 | 77 | - | - | - |
| - | 35 | 4 | 31 | 35 | 4 | 31 | - | - | - |
| - | 69 | 15 | 54 | 69 | 15 | 54 | - | - | - |

表 2-7 現住人口之婚姻

| 年底別及年齡組別 | 總計 | | | 未婚 | | |
|----------|--------|-------|-------|-------|-------|-------|
| | 計 | 男 | 女 | 計 | 男 | 女 |
| 興中里 | 1,043 | 506 | 537 | 480 | 264 | 216 |
| 興仁里 | 3,836 | 1,872 | 1,964 | 1,706 | 937 | 769 |
| 鎮北里 | 12,219 | 5,913 | 6,306 | 4,921 | 2,618 | 2,303 |
| 鎮西里 | 5,392 | 2,655 | 2,737 | 2,280 | 1,236 | 1,044 |
| 鎮東里 | 2,758 | 1,359 | 1,399 | 1,162 | 645 | 517 |
| 一甲里 | 3,452 | 1,702 | 1,750 | 1,418 | 774 | 644 |
| 二甲里 | 5,415 | 2,694 | 2,721 | 2,385 | 1,298 | 1,087 |
| 大德里 | 5,268 | 2,549 | 2,719 | 2,358 | 1,235 | 1,123 |
| 中民里 | 4,854 | 2,368 | 2,486 | 1,941 | 1,079 | 862 |
| 中崙里 | 2,673 | 1,299 | 1,374 | 1,082 | 595 | 487 |
| 中榮里 | 4,916 | 2,416 | 2,500 | 2,034 | 1,156 | 878 |
| 五福里 | 3,651 | 1,791 | 1,860 | 1,643 | 871 | 772 |
| 天興里 | 3,937 | 1,938 | 1,999 | 1,755 | 964 | 791 |
| 正義里 | 6,759 | 3,291 | 3,468 | 2,785 | 1,532 | 1,253 |
| 老爺里 | 7,445 | 3,675 | 3,770 | 3,049 | 1,648 | 1,401 |
| 武漢里 | 5,377 | 2,639 | 2,738 | 2,355 | 1,279 | 1,076 |
| 武慶里 | 2,591 | 1,248 | 1,343 | 1,099 | 589 | 510 |
| 保安里 | 8,869 | 4,236 | 4,633 | 4,244 | 2,191 | 2,053 |
| 南成里 | 11,398 | 5,650 | 5,748 | 5,300 | 2,833 | 2,467 |
| 南和里 | 2,927 | 1,430 | 1,497 | 1,286 | 679 | 607 |
| 海洋里 | 4,373 | 2,062 | 2,311 | 1,948 | 1,004 | 944 |
| 國光里 | 3,520 | 1,699 | 1,821 | 1,377 | 730 | 647 |
| 國泰里 | 3,985 | 1,942 | 2,043 | 1,519 | 815 | 704 |
| 國富里 | 2,811 | 1,342 | 1,469 | 1,169 | 603 | 566 |
| 國隆里 | 2,628 | 1,280 | 1,348 | 1,059 | 573 | 486 |

備註：1.自108年5月24日起同性婚姻合法化，「有偶」、「離婚/終止結婚」及「喪偶」項下分列「不同性別」及「相同性別」統計資料。

2.里別資料因內政部戶政資訊系統改版尚無產製資料。

資料來源:高雄市政府民政局。

狀況—按里別分(續4)

單位：人

| 有偶 | | | | | | | | |
|-------|-------|-------|-------|-------|-------|------|---|----|
| 合計 | | | 不同性別 | | | 相同性別 | | |
| 計 | 男 | 女 | 計 | 男 | 女 | 計 | 男 | 女 |
| 421 | 196 | 225 | 420 | 196 | 224 | 1 | - | 1 |
| 1,573 | 749 | 824 | 1,572 | 748 | 824 | 1 | 1 | - |
| 5,665 | 2,780 | 2,885 | 5,634 | 2,774 | 2,860 | 31 | 6 | 25 |
| 2,237 | 1,094 | 1,143 | 2,234 | 1,093 | 1,141 | 3 | 1 | 2 |
| 1,113 | 555 | 558 | 1,113 | 555 | 558 | - | - | - |
| 1,439 | 725 | 714 | 1,439 | 725 | 714 | - | - | - |
| 2,316 | 1,141 | 1,175 | 2,310 | 1,141 | 1,169 | 6 | - | 6 |
| 2,153 | 1,044 | 1,109 | 2,151 | 1,044 | 1,107 | 2 | - | 2 |
| 2,010 | 1,002 | 1,008 | 2,009 | 1,002 | 1,007 | 1 | - | 1 |
| 1,121 | 548 | 573 | 1,120 | 548 | 572 | 1 | - | 1 |
| 1,902 | 924 | 978 | 1,900 | 923 | 977 | 2 | 1 | 1 |
| 1,469 | 720 | 749 | 1,466 | 719 | 747 | 3 | 1 | 2 |
| 1,578 | 785 | 793 | 1,576 | 785 | 791 | 2 | - | 2 |
| 2,897 | 1,406 | 1,491 | 2,896 | 1,406 | 1,490 | 1 | - | 1 |
| 3,228 | 1,614 | 1,614 | 3,223 | 1,614 | 1,609 | 5 | - | 5 |
| 2,240 | 1,101 | 1,139 | 2,237 | 1,101 | 1,136 | 3 | - | 3 |
| 1,095 | 534 | 561 | 1,093 | 534 | 559 | 2 | - | 2 |
| 3,852 | 1,802 | 2,050 | 3,842 | 1,800 | 2,042 | 10 | 2 | 8 |
| 4,959 | 2,408 | 2,551 | 4,955 | 2,406 | 2,549 | 4 | 2 | 2 |
| 1,139 | 575 | 564 | 1,138 | 575 | 563 | 1 | - | 1 |
| 1,856 | 877 | 979 | 1,854 | 877 | 977 | 2 | - | 2 |
| 1,492 | 755 | 737 | 1,492 | 755 | 737 | - | - | - |
| 1,742 | 892 | 850 | 1,741 | 891 | 850 | 1 | 1 | - |
| 1,226 | 610 | 616 | 1,226 | 610 | 616 | - | - | - |
| 1,074 | 539 | 535 | 1,074 | 539 | 535 | - | - | - |

表 2-7 現住人口之婚姻

| 年底別及年齡組別 | 離婚/終止結婚 | | | | | | | |
|----------|---------|-----|-----|-------|-----|-----|------|---|
| | 合計 | | | 不同性別 | | | 相同性別 | |
| | 計 | 男 | 女 | 計 | 男 | 女 | 計 | 男 |
| 興中里 | 84 | 38 | 46 | 84 | 38 | 46 | - | - |
| 興仁里 | 300 | 140 | 160 | 298 | 140 | 158 | 2 | - |
| 鎮北里 | 1,154 | 425 | 729 | 1,152 | 424 | 728 | 2 | 1 |
| 鎮西里 | 507 | 250 | 257 | 505 | 249 | 256 | 2 | 1 |
| 鎮東里 | 283 | 132 | 151 | 281 | 132 | 149 | 2 | - |
| 一甲里 | 343 | 155 | 188 | 343 | 155 | 188 | - | - |
| 二甲里 | 403 | 198 | 205 | 402 | 198 | 204 | 1 | - |
| 大德里 | 417 | 216 | 201 | 417 | 216 | 201 | - | - |
| 中民里 | 603 | 237 | 366 | 601 | 237 | 364 | 2 | - |
| 中崙里 | 296 | 128 | 168 | 296 | 128 | 168 | - | - |
| 中榮里 | 640 | 279 | 361 | 639 | 279 | 360 | 1 | - |
| 五福里 | 311 | 147 | 164 | 311 | 147 | 164 | - | - |
| 天興里 | 320 | 143 | 177 | 320 | 143 | 177 | - | - |
| 正義里 | 609 | 258 | 351 | 609 | 258 | 351 | - | - |
| 老爺里 | 700 | 316 | 384 | 700 | 316 | 384 | - | - |
| 武漢里 | 460 | 207 | 253 | 460 | 207 | 253 | - | - |
| 武慶里 | 224 | 93 | 131 | 224 | 93 | 131 | - | - |
| 保安里 | 484 | 195 | 289 | 484 | 195 | 289 | - | - |
| 南成里 | 698 | 319 | 379 | 698 | 319 | 379 | - | - |
| 南和里 | 273 | 130 | 143 | 273 | 130 | 143 | - | - |
| 海洋里 | 359 | 141 | 218 | 359 | 141 | 218 | - | - |
| 國光里 | 387 | 170 | 217 | 387 | 170 | 217 | - | - |
| 國泰里 | 418 | 184 | 234 | 417 | 183 | 234 | 1 | 1 |
| 國富里 | 257 | 105 | 152 | 257 | 105 | 152 | - | - |
| 國隆里 | 299 | 128 | 171 | 297 | 128 | 169 | 2 | - |

備註：1.自108年5月24日起同性婚姻合法化，「有偶」、「離婚/終止結婚」及「喪偶」項下分列「不同性別」及「相同性別」統計資料。

2.里別資料因內政部戶政資訊系統改版尚無產製資料。

資料來源:高雄市政府民政局。

狀況—按里別分(續5)

單位：人

| | | 喪偶 | | | | | | | | |
|---|-----|----|-----|-----|------|-----|---|------|---|--|
| | | 合計 | | | 不同性別 | | | 相同性別 | | |
| 女 | 計 | 男 | 女 | 計 | 男 | 女 | 計 | 男 | 女 | |
| - | 58 | 8 | 50 | 58 | 8 | 50 | - | - | - | |
| 2 | 257 | 46 | 211 | 257 | 46 | 211 | - | - | - | |
| 1 | 479 | 90 | 389 | 479 | 90 | 389 | - | - | - | |
| 1 | 368 | 75 | 293 | 368 | 75 | 293 | - | - | - | |
| 2 | 200 | 27 | 173 | 200 | 27 | 173 | - | - | - | |
| - | 252 | 48 | 204 | 252 | 48 | 204 | - | - | - | |
| 1 | 311 | 57 | 254 | 311 | 57 | 254 | - | - | - | |
| - | 340 | 54 | 286 | 340 | 54 | 286 | - | - | - | |
| 2 | 300 | 50 | 250 | 300 | 50 | 250 | - | - | - | |
| - | 174 | 28 | 146 | 174 | 28 | 146 | - | - | - | |
| 1 | 340 | 57 | 283 | 340 | 57 | 283 | - | - | - | |
| - | 228 | 53 | 175 | 228 | 53 | 175 | - | - | - | |
| - | 284 | 46 | 238 | 284 | 46 | 238 | - | - | - | |
| - | 468 | 95 | 373 | 468 | 95 | 373 | - | - | - | |
| - | 468 | 97 | 371 | 468 | 97 | 371 | - | - | - | |
| - | 322 | 52 | 270 | 322 | 52 | 270 | - | - | - | |
| - | 173 | 32 | 141 | 173 | 32 | 141 | - | - | - | |
| - | 289 | 48 | 241 | 288 | 48 | 240 | 1 | - | 1 | |
| - | 441 | 90 | 351 | 441 | 90 | 351 | - | - | - | |
| - | 229 | 46 | 183 | 229 | 46 | 183 | - | - | - | |
| - | 210 | 40 | 170 | 210 | 40 | 170 | - | - | - | |
| - | 264 | 44 | 220 | 264 | 44 | 220 | - | - | - | |
| - | 306 | 51 | 255 | 306 | 51 | 255 | - | - | - | |
| - | 159 | 24 | 135 | 159 | 24 | 135 | - | - | - | |
| 2 | 196 | 40 | 156 | 196 | 40 | 156 | - | - | - | |

表 2-7 現住人口之婚姻

| 年底別及年齡組別 | 總計 | | | 未婚 | | |
|----------|--------|-------|-------|-------|-------|-------|
| | 計 | 男 | 女 | 計 | 男 | 女 |
| 富甲里 | 2,020 | 966 | 1,054 | 869 | 462 | 407 |
| 富榮里 | 2,709 | 1,353 | 1,356 | 1,172 | 648 | 524 |
| 善美里 | 6,197 | 3,006 | 3,191 | 2,508 | 1,358 | 1,150 |
| 新甲里 | 3,560 | 1,737 | 1,823 | 1,575 | 850 | 725 |
| 新武里 | 2,936 | 1,449 | 1,487 | 1,248 | 672 | 576 |
| 新泰里 | 4,798 | 2,336 | 2,462 | 2,178 | 1,161 | 1,017 |
| 新強里 | 6,325 | 3,082 | 3,243 | 2,896 | 1,517 | 1,379 |
| 新富里 | 4,691 | 2,323 | 2,368 | 2,041 | 1,111 | 930 |
| 新樂里 | 5,024 | 2,438 | 2,586 | 2,298 | 1,235 | 1,063 |
| 過埤里 | 17,648 | 8,814 | 8,834 | 7,537 | 4,046 | 3,491 |
| 福祥里 | 3,109 | 1,527 | 1,582 | 1,368 | 733 | 635 |
| 福誠里 | 5,807 | 2,789 | 3,018 | 2,595 | 1,362 | 1,233 |
| 福興里 | 6,835 | 3,297 | 3,538 | 3,164 | 1,665 | 1,499 |
| 龍成里 | 3,027 | 1,515 | 1,512 | 1,226 | 675 | 551 |
| 鎮南里 | 5,241 | 2,630 | 2,611 | 2,158 | 1,170 | 988 |

備註：1.自108年5月24日起同性婚姻合法化，「有偶」、「離婚/終止結婚」及「喪偶」項下分列「不同性別」及「相同性別」統計資料。

2.里別資料因內政部戶政資訊系統改版尚無產製資料。

資料來源:高雄市政府民政局。

狀況—按里別分(續6)

單位：人

| 有偶 | | | | | | | | |
|-------|-------|-------|-------|-------|-------|------|---|----|
| 合計 | | | 不同性別 | | | 相同性別 | | |
| 計 | 男 | 女 | 計 | 男 | 女 | 計 | 男 | 女 |
| 773 | 386 | 387 | 773 | 386 | 387 | - | - | - |
| 1,146 | 580 | 566 | 1,142 | 578 | 564 | 4 | 2 | 2 |
| 2,702 | 1,345 | 1,357 | 2,697 | 1,345 | 1,352 | 5 | - | 5 |
| 1,487 | 729 | 758 | 1,487 | 729 | 758 | - | - | - |
| 1,237 | 610 | 627 | 1,237 | 610 | 627 | - | - | - |
| 2,012 | 983 | 1,029 | 2,008 | 981 | 1,027 | 4 | 2 | 2 |
| 2,656 | 1,298 | 1,358 | 2,653 | 1,296 | 1,357 | 3 | 2 | 1 |
| 1,896 | 945 | 951 | 1,896 | 945 | 951 | - | - | - |
| 2,077 | 989 | 1,088 | 2,077 | 989 | 1,088 | - | - | - |
| 8,096 | 4,073 | 4,023 | 8,080 | 4,071 | 4,009 | 16 | 2 | 14 |
| 1,289 | 635 | 654 | 1,289 | 635 | 654 | - | - | - |
| 2,480 | 1,197 | 1,283 | 2,476 | 1,196 | 1,280 | 4 | 1 | 3 |
| 2,610 | 1,272 | 1,338 | 2,606 | 1,271 | 1,335 | 4 | 1 | 3 |
| 1,284 | 660 | 624 | 1,281 | 658 | 623 | 3 | 2 | 1 |
| 2,210 | 1,138 | 1,072 | 2,199 | 1,130 | 1,069 | 11 | 8 | 3 |

表 2-7 現住人口之婚姻

| 年底別及年齡組別 | 離婚/終止結婚 | | | | | | | |
|----------|---------|-----|-----|-------|-----|-----|------|---|
| | 合計 | | | 不同性別 | | | 相同性別 | |
| | 計 | 男 | 女 | 計 | 男 | 女 | 計 | 男 |
| 富甲里 | 211 | 99 | 112 | 211 | 99 | 112 | - | - |
| 富榮里 | 232 | 99 | 133 | 232 | 99 | 133 | - | - |
| 善美里 | 611 | 244 | 367 | 610 | 244 | 366 | 1 | - |
| 新甲里 | 294 | 126 | 168 | 294 | 126 | 168 | - | - |
| 新武里 | 282 | 130 | 152 | 282 | 130 | 152 | - | - |
| 新泰里 | 416 | 162 | 254 | 416 | 162 | 254 | - | - |
| 新強里 | 456 | 203 | 253 | 454 | 203 | 251 | 2 | - |
| 新富里 | 458 | 215 | 243 | 458 | 215 | 243 | - | - |
| 新樂里 | 421 | 178 | 243 | 421 | 178 | 243 | - | - |
| 過埤里 | 1,371 | 570 | 801 | 1,371 | 570 | 801 | - | - |
| 福祥里 | 263 | 135 | 128 | 262 | 135 | 127 | 1 | - |
| 福誠里 | 452 | 175 | 277 | 450 | 175 | 275 | 2 | - |
| 福興里 | 610 | 283 | 327 | 608 | 283 | 325 | 2 | - |
| 龍成里 | 308 | 138 | 170 | 307 | 138 | 169 | 1 | - |
| 鎮南里 | 535 | 254 | 281 | 535 | 254 | 281 | - | - |

備註：1.自108年5月24日起同性婚姻合法化，「有偶」、「離婚/終止結婚」及「喪偶」項下分列「不同性別」及「相同性別」統計資料。

2.里別資料因內政部戶政資訊系統改版尚無產製資料。

資料來源:高雄市政府民政局。

狀況—按里別分(續完)

單位：人

| | | 喪偶 | | | | | | | | |
|---|-----|-----|-----|-----|------|-----|---|------|---|--|
| | | 合計 | | | 不同性別 | | | 相同性別 | | |
| 女 | 計 | 男 | 女 | 計 | 男 | 女 | 計 | 男 | 女 | |
| - | 167 | 19 | 148 | 167 | 19 | 148 | - | - | - | |
| - | 159 | 26 | 133 | 159 | 26 | 133 | - | - | - | |
| 1 | 376 | 59 | 317 | 376 | 59 | 317 | - | - | - | |
| - | 204 | 32 | 172 | 204 | 32 | 172 | - | - | - | |
| - | 169 | 37 | 132 | 169 | 37 | 132 | - | - | - | |
| - | 192 | 30 | 162 | 192 | 30 | 162 | - | - | - | |
| 2 | 317 | 64 | 253 | 317 | 64 | 253 | - | - | - | |
| - | 296 | 52 | 244 | 296 | 52 | 244 | - | - | - | |
| - | 228 | 36 | 192 | 228 | 36 | 192 | - | - | - | |
| - | 644 | 125 | 519 | 644 | 125 | 519 | - | - | - | |
| 1 | 189 | 24 | 165 | 189 | 24 | 165 | - | - | - | |
| 2 | 280 | 55 | 225 | 280 | 55 | 225 | - | - | - | |
| 2 | 451 | 77 | 374 | 451 | 77 | 374 | - | - | - | |
| 1 | 209 | 42 | 167 | 209 | 42 | 167 | - | - | - | |
| - | 338 | 68 | 270 | 338 | 68 | 270 | - | - | - | |

表 2-8 現住原

| 年底及里別 | 戶數(戶) | | |
|-------------|-------|-------|-------|
| | 合計 | 平地原住民 | 山地原住民 |
| 民國100年 2011 | 860 | 393 | 467 |
| 民國101年 2012 | 912 | 415 | 497 |
| 民國102年 2013 | 939 | 441 | 498 |
| 民國103年 2014 | 1,109 | 514 | 595 |
| 民國104年 2015 | 1,171 | 545 | 626 |
| 民國105年 2016 | 1,213 | 569 | 644 |
| 民國106年 2017 | 1,233 | 585 | 648 |
| 民國107年 2018 | 1,272 | 601 | 671 |
| 民國108年 2019 | 1,330 | 630 | 700 |
| 民國109年 2020 | 1,364 | 650 | 714 |
| 民國110年 2021 | 1,429 | 685 | 744 |
| 民國111年 2022 | 1,457 | 711 | 746 |
| 三民里 | 4 | 2 | 2 |
| 中正里 | 78 | 20 | 58 |
| 中和里 | 11 | 6 | 5 |
| 文山里 | 31 | 17 | 14 |
| 文英里 | 11 | 4 | 7 |
| 文華里 | 53 | 18 | 35 |
| 文福里 | 47 | 26 | 21 |
| 文德里 | 23 | 7 | 16 |
| 文衡里 | 9 | 5 | 4 |
| 北門里 | 22 | 9 | 13 |
| 生明里 | 14 | 5 | 9 |
| 光明里 | 5 | 3 | 2 |
| 成功里 | 2 | 2 | - |

資料來源：高雄市政府民政局

住民戶口數

| 人口數(人) | | | | | | | | |
|--------|-------|-------|-------|-----|-----|-------|-----|-----|
| 合計 | | | 平地原住民 | | | 山地原住民 | | |
| 計 | 男 | 女 | 計 | 男 | 女 | 計 | 男 | 女 |
| 2,398 | 1,030 | 1,368 | 1,124 | 492 | 632 | 1,274 | 538 | 736 |
| 2,554 | 1,120 | 1,434 | 1,188 | 531 | 657 | 1,366 | 589 | 777 |
| 2,643 | 1,149 | 1,494 | 1,242 | 550 | 692 | 1,401 | 599 | 802 |
| 2,678 | 1,168 | 1,510 | 1,252 | 568 | 684 | 1,426 | 600 | 826 |
| 2,858 | 1,279 | 1,579 | 1,341 | 619 | 722 | 1,517 | 660 | 857 |
| 2,927 | 1,289 | 1,638 | 1,406 | 634 | 772 | 1,521 | 655 | 866 |
| 3,027 | 1,349 | 1,678 | 1,452 | 664 | 788 | 1,575 | 685 | 890 |
| 3,084 | 1,379 | 1,705 | 1,479 | 678 | 801 | 1,605 | 701 | 904 |
| 3,216 | 1,424 | 1,792 | 1,536 | 694 | 842 | 1,680 | 730 | 950 |
| 3,262 | 1,443 | 1,819 | 1,565 | 707 | 858 | 1,697 | 736 | 961 |
| 3,401 | 1,516 | 1,885 | 1,638 | 735 | 903 | 1,763 | 781 | 982 |
| 3,447 | 1,536 | 1,911 | 1,668 | 754 | 914 | 1,779 | 782 | 997 |
| 11 | 5 | 6 | 7 | 3 | 4 | 4 | 2 | 2 |
| 194 | 71 | 123 | 52 | 26 | 26 | 142 | 45 | 97 |
| 21 | 10 | 11 | 10 | 7 | 3 | 11 | 3 | 8 |
| 68 | 35 | 33 | 27 | 16 | 11 | 41 | 19 | 22 |
| 20 | 10 | 10 | 8 | 5 | 3 | 12 | 5 | 7 |
| 122 | 50 | 72 | 43 | 17 | 26 | 79 | 33 | 46 |
| 110 | 55 | 55 | 56 | 33 | 23 | 54 | 22 | 32 |
| 50 | 25 | 25 | 16 | 6 | 10 | 34 | 19 | 15 |
| 25 | 7 | 18 | 11 | 2 | 9 | 14 | 5 | 9 |
| 64 | 32 | 32 | 22 | 10 | 12 | 42 | 22 | 20 |
| 34 | 17 | 17 | 17 | 8 | 9 | 17 | 9 | 8 |
| 9 | 2 | 7 | 6 | 1 | 5 | 3 | 1 | 2 |
| 3 | 1 | 2 | 3 | 1 | 2 | - | - | - |

表 2-8 現住原

| 年底及里別 | 戶數(戶) | | |
|-------|-------|-------|-------|
| | 合計 | 平地原住民 | 山地原住民 |
| 協和里 | 18 | 10 | 8 |
| 和德里 | 15 | 9 | 6 |
| 和興里 | 19 | 7 | 12 |
| 忠義里 | 24 | 13 | 11 |
| 忠孝里 | 19 | 10 | 9 |
| 忠誠里 | 13 | 5 | 8 |
| 東門里 | 40 | 12 | 28 |
| 武松里 | 8 | 3 | 5 |
| 南興里 | 2 | 1 | 1 |
| 海光里 | 19 | 5 | 14 |
| 埤頂里 | 45 | 16 | 29 |
| 曹公里 | 9 | 7 | 2 |
| 新興里 | 31 | 15 | 16 |
| 瑞竹里 | 23 | 7 | 16 |
| 瑞興里 | 28 | 8 | 20 |
| 誠信里 | 28 | 11 | 17 |
| 誠智里 | 20 | 10 | 10 |
| 誠義里 | 15 | 4 | 11 |
| 誠德里 | 24 | 6 | 18 |
| 鳳東里 | 40 | 21 | 19 |
| 鳳崗里 | 1 | - | 1 |
| 縣口里 | 1 | 1 | - |
| 縣衙里 | - | - | - |
| 興中里 | 1 | - | 1 |
| 興仁里 | 12 | 4 | 8 |
| 鎮北里 | 56 | 27 | 29 |
| 鎮西里 | 10 | 7 | 3 |

資料來源：高雄市政府民政局

住民戶口數(續1)

| 人口數(人) | | | | | | | | |
|--------|----|----|-------|----|----|-------|----|----|
| 合計 | | | 平地原住民 | | | 山地原住民 | | |
| 計 | 男 | 女 | 計 | 男 | 女 | 計 | 男 | 女 |
| 43 | 16 | 27 | 24 | 9 | 15 | 19 | 7 | 12 |
| 28 | 14 | 14 | 16 | 8 | 8 | 12 | 6 | 6 |
| 47 | 20 | 27 | 22 | 8 | 14 | 25 | 12 | 13 |
| 61 | 29 | 32 | 32 | 13 | 19 | 29 | 16 | 13 |
| 53 | 21 | 32 | 29 | 8 | 21 | 24 | 13 | 11 |
| 24 | 10 | 14 | 11 | 4 | 7 | 13 | 6 | 7 |
| 81 | 32 | 49 | 22 | 7 | 15 | 59 | 25 | 34 |
| 18 | 8 | 10 | 7 | 3 | 4 | 11 | 5 | 6 |
| 2 | 1 | 1 | 1 | - | 1 | 1 | 1 | - |
| 50 | 21 | 29 | 18 | 10 | 8 | 32 | 11 | 21 |
| 114 | 45 | 69 | 46 | 18 | 28 | 68 | 27 | 41 |
| 21 | 7 | 14 | 13 | 5 | 8 | 8 | 2 | 6 |
| 43 | 24 | 19 | 19 | 16 | 3 | 24 | 8 | 16 |
| 49 | 20 | 29 | 15 | 8 | 7 | 34 | 12 | 22 |
| 86 | 41 | 45 | 29 | 15 | 14 | 57 | 26 | 31 |
| 65 | 28 | 37 | 21 | 8 | 13 | 44 | 20 | 24 |
| 52 | 21 | 31 | 20 | 9 | 11 | 32 | 12 | 20 |
| 33 | 13 | 20 | 12 | 2 | 10 | 21 | 11 | 10 |
| 52 | 23 | 29 | 11 | 6 | 5 | 41 | 17 | 24 |
| 88 | 34 | 54 | 46 | 15 | 31 | 42 | 19 | 23 |
| 2 | 1 | 1 | - | - | - | 2 | 1 | 1 |
| 2 | 1 | 1 | 1 | - | 1 | 1 | 1 | - |
| - | - | - | - | - | - | - | - | - |
| 6 | 2 | 4 | - | - | - | 6 | 2 | 4 |
| 23 | 10 | 13 | 12 | 2 | 10 | 11 | 8 | 3 |
| 111 | 55 | 56 | 50 | 26 | 24 | 61 | 29 | 32 |
| 22 | 7 | 15 | 12 | 4 | 8 | 10 | 3 | 7 |

表 2-8 現住原

| 年底及里別 | 戶數(戶) | | |
|-------|-------|-------|-------|
| | 合計 | 平地原住民 | 山地原住民 |
| 鎮東里 | 12 | 5 | 7 |
| 一甲里 | 11 | 6 | 5 |
| 二甲里 | 13 | 9 | 4 |
| 大德里 | 18 | 14 | 4 |
| 五福里 | 11 | 7 | 4 |
| 中民里 | 20 | 12 | 8 |
| 中崙里 | 9 | 4 | 5 |
| 中榮里 | 39 | 18 | 21 |
| 天興里 | 13 | 9 | 4 |
| 正義里 | 13 | 8 | 5 |
| 老爺里 | 24 | 15 | 9 |
| 武漢里 | 16 | 9 | 7 |
| 武慶里 | 2 | 2 | - |
| 保安里 | 38 | 26 | 12 |
| 南成里 | 29 | 20 | 9 |
| 南和里 | 4 | 3 | 1 |
| 海洋里 | 11 | 6 | 5 |
| 國光里 | 12 | 3 | 9 |
| 國泰里 | 18 | 8 | 10 |
| 國富里 | 10 | 6 | 4 |
| 國隆里 | 18 | 11 | 7 |
| 富甲里 | 4 | 2 | 2 |
| 富榮里 | 11 | 5 | 6 |
| 善美里 | 13 | 8 | 5 |
| 新甲里 | 17 | 6 | 11 |
| 新武里 | 7 | 7 | - |
| 新泰里 | 14 | 9 | 5 |

資料來源：高雄市政府民政局

住民戶口數(續2)

| 人口數(人) | | | | | | | | |
|--------|----|----|-------|----|----|-------|----|----|
| 合計 | | | 平地原住民 | | | 山地原住民 | | |
| 計 | 男 | 女 | 計 | 男 | 女 | 計 | 男 | 女 |
| 22 | 8 | 14 | 12 | 4 | 8 | 10 | 4 | 6 |
| 30 | 19 | 11 | 16 | 10 | 6 | 14 | 9 | 5 |
| 33 | 17 | 16 | 25 | 13 | 12 | 8 | 4 | 4 |
| 48 | 21 | 27 | 36 | 15 | 21 | 12 | 6 | 6 |
| 26 | 14 | 12 | 16 | 10 | 6 | 10 | 4 | 6 |
| 55 | 32 | 23 | 33 | 18 | 15 | 22 | 14 | 8 |
| 26 | 9 | 17 | 12 | 4 | 8 | 14 | 5 | 9 |
| 84 | 31 | 53 | 36 | 13 | 23 | 48 | 18 | 30 |
| 38 | 22 | 16 | 23 | 12 | 11 | 15 | 10 | 5 |
| 33 | 9 | 24 | 20 | 5 | 15 | 13 | 4 | 9 |
| 46 | 22 | 24 | 29 | 15 | 14 | 17 | 7 | 10 |
| 39 | 15 | 24 | 16 | 7 | 9 | 23 | 8 | 15 |
| 6 | 1 | 5 | 6 | 1 | 5 | - | - | - |
| 89 | 47 | 42 | 60 | 30 | 30 | 29 | 17 | 12 |
| 81 | 37 | 44 | 63 | 30 | 33 | 18 | 7 | 11 |
| 9 | 5 | 4 | 8 | 5 | 3 | 1 | - | 1 |
| 30 | 10 | 20 | 19 | 3 | 16 | 11 | 7 | 4 |
| 25 | 11 | 14 | 5 | 1 | 4 | 20 | 10 | 10 |
| 36 | 11 | 25 | 18 | 5 | 13 | 18 | 6 | 12 |
| 24 | 11 | 13 | 14 | 8 | 6 | 10 | 3 | 7 |
| 37 | 17 | 20 | 22 | 11 | 11 | 15 | 6 | 9 |
| 9 | 2 | 7 | 7 | 1 | 6 | 2 | 1 | 1 |
| 23 | 16 | 7 | 9 | 5 | 4 | 14 | 11 | 3 |
| 41 | 18 | 23 | 29 | 12 | 17 | 12 | 6 | 6 |
| 45 | 25 | 20 | 16 | 14 | 2 | 29 | 11 | 18 |
| 11 | 5 | 6 | 11 | 5 | 6 | - | - | - |
| 39 | 17 | 22 | 23 | 10 | 13 | 16 | 7 | 9 |

表 2-8 現住原

| 年底及里別 | 戶數(戶) | | |
|-------|-------|-------|-------|
| | 合計 | 平地原住民 | 山地原住民 |
| 新強里 | 15 | 6 | 9 |
| 新富里 | 27 | 14 | 13 |
| 新樂里 | 14 | 9 | 5 |
| 過埤里 | 81 | 50 | 31 |
| 福祥里 | 10 | 8 | 2 |
| 福誠里 | 18 | 10 | 8 |
| 福興里 | 31 | 17 | 14 |
| 龍成里 | 8 | 7 | 1 |
| 鎮南里 | 15 | 9 | 6 |

資料來源：高雄市政府民政局

住民戶口數(續完)

| 人口數(人) | | | | | | | | |
|--------|----|-----|-------|----|----|-------|----|----|
| 合計 | | | 平地原住民 | | | 山地原住民 | | |
| 計 | 男 | 女 | 計 | 男 | 女 | 計 | 男 | 女 |
| 31 | 15 | 16 | 12 | 6 | 6 | 19 | 9 | 10 |
| 70 | 36 | 34 | 33 | 17 | 16 | 37 | 19 | 18 |
| 26 | 11 | 15 | 14 | 3 | 11 | 12 | 8 | 4 |
| 225 | 99 | 126 | 145 | 66 | 79 | 80 | 33 | 47 |
| 26 | 16 | 10 | 21 | 15 | 6 | 5 | 1 | 4 |
| 39 | 19 | 20 | 20 | 11 | 9 | 19 | 8 | 11 |
| 92 | 45 | 47 | 49 | 22 | 27 | 43 | 23 | 20 |
| 17 | 7 | 10 | 12 | 5 | 7 | 5 | 2 | 3 |
| 29 | 12 | 17 | 11 | 3 | 8 | 18 | 9 | 9 |

表 2-9 新移民

| 年底及性別 | 總計 | 大陸地區 (含港澳地 區) | 非大陸港澳地區 | | | |
|-------------|-------|---------------------|---------|-----|------|-----|
| | | | 合計 | 印尼 | 馬來西亞 | 新加坡 |
| 民國100年 2011 | 5,805 | 3,791 | 2,014 | 116 | 29 | 14 |
| 男 | 422 | 140 | 282 | - | 11 | 12 |
| 女 | 5,383 | 3,651 | 1,732 | 116 | 18 | 2 |
| 民國101年 2012 | 6,000 | 3,888 | 2,112 | 118 | 31 | 16 |
| 男 | 406 | 111 | 295 | 1 | 11 | 11 |
| 女 | 5,594 | 3,777 | 1,817 | 117 | 20 | 5 |
| 民國102年 2013 | 5,655 | 3,400 | 2,255 | 123 | 33 | 18 |
| 男 | 449 | 120 | 329 | 1 | 11 | 13 |
| 女 | 5,206 | 3,280 | 1,926 | 122 | 22 | 5 |
| 民國103年 2014 | 5,807 | 3,449 | 2,358 | 121 | 37 | 18 |
| 男 | 493 | 131 | 362 | 2 | 14 | 13 |
| 女 | 5,314 | 3,318 | 1,996 | 119 | 23 | 5 |
| 民國104年 2015 | 6,042 | 3,512 | 2,530 | 136 | 48 | 22 |
| 男 | 526 | 133 | 393 | 2 | 18 | 16 |
| 女 | 5,516 | 3,379 | 2,137 | 134 | 30 | 6 |
| 民國105年 2016 | 6,286 | 3,614 | 2,672 | 196 | 64 | 22 |
| 男 | 592 | 180 | 412 | 2 | 25 | 16 |
| 女 | 5,694 | 3,434 | 2,260 | 194 | 39 | 6 |
| 民國106年 2017 | 6,385 | 3,665 | 2,720 | 197 | 67 | 24 |
| 男 | 620 | 201 | 419 | 2 | 24 | 18 |
| 女 | 5,765 | 3,464 | 2,301 | 195 | 43 | 6 |
| 民國107年 2018 | 6,569 | 3,702 | 2,867 | 201 | 76 | 26 |
| 男 | 676 | 209 | 467 | 2 | 29 | 18 |
| 女 | 5,893 | 3,493 | 2,400 | 199 | 47 | 8 |

資料來源：高雄市政府民政局

人口數

| 非大陸港澳地區 | | | | | | |
|---------|-----|----|-------|-----|----|------|
| 菲律賓 | 泰國 | 緬甸 | 越南 | 柬埔寨 | 寮國 | 其他國家 |
| 43 | 100 | 11 | 1,349 | 40 | - | 312 |
| 1 | 25 | - | 2 | - | - | 231 |
| 42 | 75 | 11 | 1,347 | 40 | - | 81 |
| 45 | 103 | 19 | 1,407 | 41 | - | 332 |
| 3 | 20 | - | 3 | - | - | 246 |
| 42 | 83 | 19 | 1,404 | 41 | - | 86 |
| 51 | 106 | 17 | 1,496 | 43 | - | 368 |
| 4 | 22 | 1 | 4 | - | - | 273 |
| 47 | 84 | 16 | 1,492 | 43 | - | 95 |
| 53 | 104 | 16 | 1,565 | 45 | - | 399 |
| 5 | 22 | 1 | 6 | - | - | 299 |
| 48 | 82 | 15 | 1,559 | 45 | - | 100 |
| 61 | 104 | 20 | 1,668 | 45 | - | 426 |
| 5 | 23 | 1 | 8 | - | - | 320 |
| 56 | 81 | 19 | 1,660 | 45 | - | 106 |
| 89 | 91 | 15 | 1,727 | 52 | - | 416 |
| 7 | 27 | 2 | 9 | - | - | 324 |
| 82 | 64 | 13 | 1,718 | 52 | - | 92 |
| 88 | 89 | 16 | 1,769 | 55 | 1 | 414 |
| 6 | 25 | 2 | 14 | - | - | 328 |
| 82 | 64 | 14 | 1,755 | 55 | 1 | 86 |
| 92 | 84 | 18 | 1,852 | 56 | 1 | 461 |
| 6 | 23 | 2 | 19 | - | - | 368 |
| 86 | 61 | 16 | 1,833 | 56 | 1 | 93 |

表 2-9 新移民

| 年底及性別 | 總計 | 大陸地區 (含港澳地 區) | 非大陸港澳地區 | | | |
|-------------|-------|---------------------|---------|-----|------|-----|
| | | | 合計 | 印尼 | 馬來西亞 | 新加坡 |
| 民國108年 2019 | 6,642 | 3,717 | 2,925 | 201 | 79 | 28 |
| 男 | 712 | 225 | 487 | 3 | 27 | 20 |
| 女 | 5,930 | 3,492 | 2,438 | 198 | 52 | 8 |
| 民國109年 2020 | 6,609 | 3,695 | 2,914 | 196 | 81 | 32 |
| 男 | 716 | 233 | 483 | 2 | 27 | 24 |
| 女 | 5,893 | 3,462 | 2,431 | 194 | 54 | 8 |
| 民國110年 2021 | 6,146 | 3,352 | 2,794 | 194 | 73 | 25 |
| 男 | 611 | 207 | 404 | 1 | 25 | 18 |
| 女 | 5,535 | 3,145 | 2,390 | 193 | 48 | 7 |
| 民國111年 2022 | 196 | 3 | 193 | 9 | 38 | 8 |
| 男 | 88 | - | 88 | 7 | 14 | 7 |
| 女 | 108 | 3 | 105 | 2 | 24 | 1 |

資料來源：高雄市政府民政局

人口數(續)

| 非大陸港澳地區 | | | | | | |
|---------|----|----|-------|-----|----|------|
| 菲律賓 | 泰國 | 緬甸 | 越南 | 柬埔寨 | 寮國 | 其他國家 |
| 100 | 83 | 19 | 1,879 | 56 | 1 | 479 |
| 7 | 24 | 2 | 22 | - | - | 382 |
| 93 | 59 | 17 | 1,857 | 56 | 1 | 97 |
| 103 | 82 | 17 | 1,878 | 56 | 1 | 468 |
| 7 | 21 | 2 | 23 | - | - | 377 |
| 96 | 61 | 15 | 1,855 | 56 | 1 | 91 |
| 97 | 78 | 18 | 1,866 | 54 | 1 | 388 |
| 5 | 19 | 2 | 23 | - | - | 311 |
| 92 | 59 | 16 | 1,843 | 54 | 1 | 77 |
| 14 | 14 | 34 | 40 | 9 | 19 | 8 |
| 7 | 3 | 20 | 25 | 1 | 3 | 1 |
| 7 | 11 | 14 | 15 | 8 | 16 | 7 |

參、行政組織

表 3-1 鳳山區公所組織系統



表 3-2 區公所編制

| 年底別 | 總計 | 區長 | 副區長 | 主任秘書 | 民政課 | | | | | 人文課 | | | | 經建課 | | | | | | |
|-------------|-----|----|-----|------|-----|----|----|-----|-----|-----|----|----|-----|-----|----|----|----|----|-----|----|
| | | | | | 課長 | 視導 | 課員 | 里幹事 | 辦事員 | 書記 | 課長 | 課員 | 辦事員 | 書記 | 課長 | 課員 | 技士 | 技佐 | 辦事員 | 書記 |
| 民國100年 2011 | | | | | | | | | | | | | | | | | | | | |
| 編制員額 | 120 | 1 | 1 | 1 | 1 | - | 6 | 34 | 1 | - | 1 | 4 | 1 | 1 | 1 | 4 | 12 | 2 | - | 1 |
| 現有員額 | 112 | 1 | 1 | 1 | 1 | - | 6 | 34 | 1 | - | 1 | 3 | 1 | - | 1 | 4 | 12 | 1 | - | 1 |
| 民國101年 2012 | | | | | | | | | | | | | | | | | | | | |
| 編制員額 | 120 | 1 | 1 | 1 | 1 | - | 6 | 34 | 1 | - | 1 | 4 | 1 | 1 | 1 | 4 | 12 | 2 | - | 1 |
| 現有員額 | 106 | 1 | 1 | 1 | 1 | - | 5 | 33 | 1 | - | - | 3 | 1 | - | 1 | 3 | 9 | 1 | - | 1 |
| 民國102年 2013 | | | | | | | | | | | | | | | | | | | | |
| 編制員額 | 120 | 1 | 1 | 1 | 1 | - | 6 | 34 | 1 | - | 1 | 4 | 1 | 1 | 1 | 4 | 12 | 2 | - | 1 |
| 現有員額 | 107 | 1 | 1 | 1 | 1 | - | 6 | 33 | 1 | - | - | 4 | 1 | - | 1 | 3 | 8 | - | - | 1 |
| 民國103年 2014 | | | | | | | | | | | | | | | | | | | | |
| 編制員額 | 120 | 1 | 1 | 1 | 1 | - | 6 | 34 | 1 | - | 1 | 4 | 1 | 1 | 1 | 4 | 12 | 2 | - | 1 |
| 現有員額 | 108 | 1 | 1 | 1 | 1 | 3 | 10 | 40 | 2 | 1 | - | - | - | - | 1 | 2 | 7 | - | - | - |
| 民國104年 2015 | | | | | | | | | | | | | | | | | | | | |
| 編制員額 | 118 | 1 | 1 | 1 | 1 | 3 | 12 | 43 | - | 1 | - | - | - | - | 1 | 1 | 8 | 1 | 1 | - |
| 現有員額 | 109 | 1 | 1 | 1 | 1 | 3 | 11 | 41 | - | - | - | - | - | - | 1 | 1 | 6 | 1 | 1 | - |
| 民國105年 2016 | | | | | | | | | | | | | | | | | | | | |
| 編制員額 | 118 | 1 | 1 | 1 | 1 | 3 | 12 | 43 | - | 1 | - | - | - | - | 1 | 1 | 8 | 1 | 1 | - |
| 現有員額 | 108 | 1 | 1 | 1 | 1 | 3 | 10 | 41 | - | - | - | - | - | - | 1 | 1 | 6 | 1 | 1 | - |
| 民國106年 2017 | | | | | | | | | | | | | | | | | | | | |
| 編制員額 | 118 | 1 | 1 | 1 | 1 | 3 | 12 | 43 | - | 1 | - | - | - | - | 1 | 1 | 8 | 1 | 1 | - |
| 現有員額 | 108 | 1 | 1 | 1 | 1 | 3 | 11 | 39 | - | 1 | - | - | - | - | 1 | 1 | 6 | 1 | 1 | - |
| 民國107年 2018 | | | | | | | | | | | | | | | | | | | | |
| 編制員額 | 118 | 1 | 1 | 1 | 1 | 3 | 12 | 43 | - | 1 | - | - | - | - | 1 | 1 | 8 | 1 | 1 | - |
| 現有員額 | 105 | 1 | 1 | 1 | 1 | 2 | 9 | 40 | - | 1 | - | - | - | - | 1 | 1 | 6 | 1 | 1 | - |

資料來源：本所人事室

及現有員額

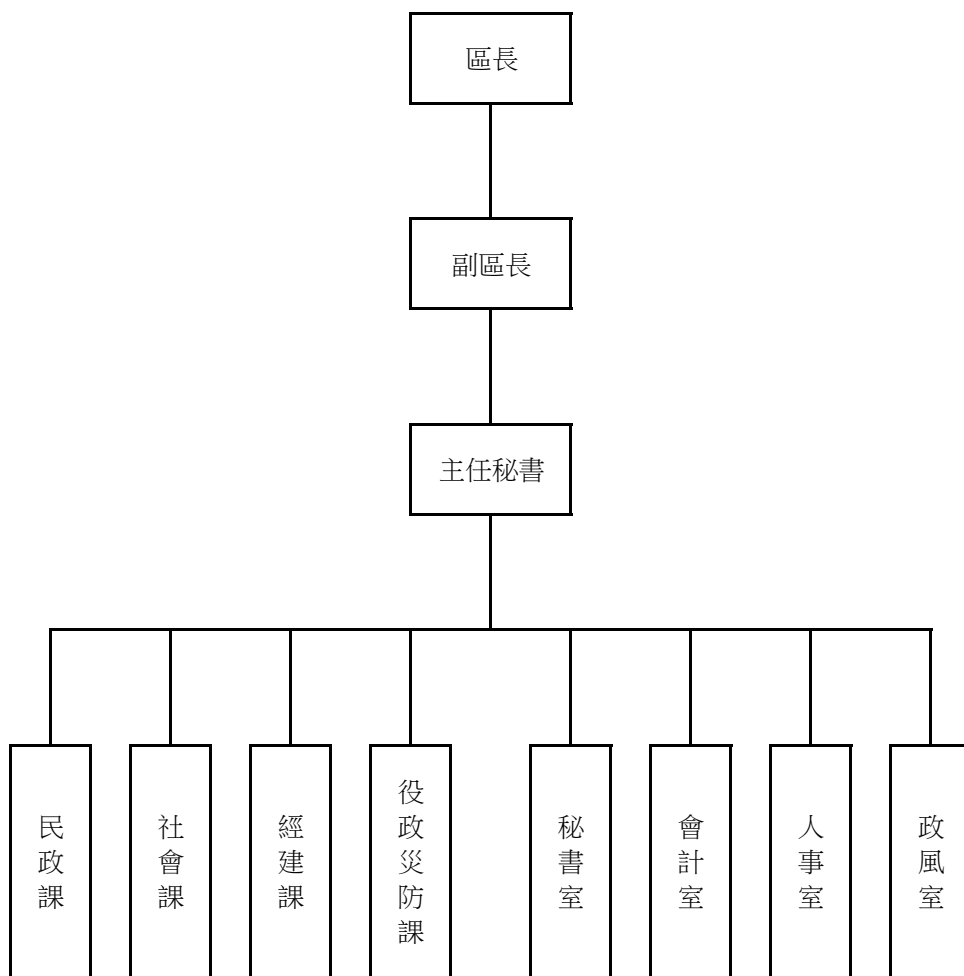
單位：人

| 役政災防課 | | | | 社會課 | | | | 秘書室 | | | | | 人事室 | | | 會計室 | | | 政風室 | | | | |
|-------|----|-----|----|-----|----|----|-----|-----|----|----|----|----|-----|----|----|-----|-----|----|-----|-----|-----|----|---|
| 課長 | 課員 | 辦事員 | 書記 | 課長 | 視導 | 課員 | 辦事員 | 書記 | 主任 | 秘書 | 視導 | 課員 | 辦事員 | 書記 | 主任 | 課員 | 辦事員 | 主任 | 課員 | 佐理員 | 辦事員 | 主任 | |
| 1 | 8 | 1 | - | 1 | - | 8 | 1 | 2 | 1 | 1 | 4 | 9 | 1 | 1 | 1 | 2 | 1 | 1 | 1 | 1 | 1 | 1 | 1 |
| 1 | 8 | 1 | - | 1 | - | 8 | 1 | 2 | 1 | - | 3 | 7 | 1 | - | 1 | 2 | 1 | 1 | 1 | 1 | 1 | 1 | 1 |
| 1 | 8 | 1 | - | 1 | - | 8 | 1 | 2 | 1 | 1 | 4 | 9 | 1 | 1 | 1 | 2 | 1 | 1 | 1 | 1 | 1 | 1 | 1 |
| 1 | 8 | 1 | - | 1 | - | 7 | 1 | 1 | 1 | 1 | 4 | 8 | 1 | - | 1 | 2 | 1 | 1 | 1 | 1 | 1 | 1 | 1 |
| 1 | 8 | 1 | - | 1 | - | 8 | 1 | 2 | 1 | 1 | 4 | 9 | 1 | 1 | 1 | 2 | 1 | 1 | 1 | 1 | 1 | 1 | 1 |
| 1 | 8 | 1 | - | 1 | - | 8 | 1 | 1 | 1 | 1 | 4 | 8 | 1 | - | 1 | 2 | 1 | 1 | 1 | 1 | 1 | 1 | 1 |
| 1 | 8 | 1 | - | 1 | - | 8 | 1 | 2 | 1 | 1 | 4 | 9 | 1 | 1 | 1 | 2 | 1 | 1 | 1 | 1 | 1 | 1 | 1 |
| 1 | 8 | 1 | - | 1 | - | 8 | 1 | - | 1 | - | 1 | 6 | 1 | - | 1 | 2 | 1 | 1 | 1 | 1 | 1 | 1 | 1 |
| 1 | 7 | 1 | 1 | 1 | 1 | 9 | 2 | 2 | 1 | - | 1 | 6 | 1 | - | 1 | 2 | 1 | 1 | 1 | 1 | 1 | 1 | 1 |
| 1 | 7 | 1 | - | 1 | 1 | 9 | 2 | 1 | 1 | - | 1 | 6 | 1 | - | 1 | 2 | 1 | 1 | 1 | 1 | - | 1 | 1 |
| 1 | 7 | 1 | 1 | 1 | 1 | 9 | 2 | 2 | 1 | - | 1 | 6 | 1 | - | 1 | 2 | 1 | 1 | 1 | 1 | 1 | 1 | 1 |
| 1 | 7 | 1 | - | 1 | 1 | 9 | 2 | 1 | 1 | - | 1 | 6 | 1 | - | 1 | 2 | 1 | 1 | 1 | 1 | - | 1 | 1 |
| 1 | 7 | 1 | 1 | 1 | 1 | 9 | 2 | 2 | 1 | - | 1 | 6 | 1 | - | 1 | 2 | 1 | 1 | 1 | 1 | 1 | 1 | 1 |
| 1 | 7 | 1 | - | 1 | 1 | 9 | 2 | 1 | 1 | - | 1 | 5 | 1 | - | 1 | 2 | 1 | 1 | 1 | 1 | - | 1 | 1 |

表 3-2 區公所編制

| 年底別 | 總計 | 區長 | 副區長 | 主任秘書 | 民政課 | | | | | 人文課 | | | | 經建課 | | | | | | | |
|-------------|-----|----|-----|------|-----|----|----|-----|-----|-----|----|----|-----|-----|----|----|----|----|-----|----|--|
| | | | | | 課長 | 視導 | 課員 | 里幹事 | 辦事員 | 書記 | 課長 | 課員 | 辦事員 | 書記 | 課長 | 課員 | 技士 | 技佐 | 辦事員 | 書記 | |
| 民國108年 2019 | | | | | | | | | | | | | | | | | | | | | |
| 編制員額 | 109 | 1 | 1 | 1 | 1 | 2 | 11 | 41 | - | 1 | - | - | - | - | 1 | 1 | 6 | 1 | - | - | |
| 現有員額 | 100 | 1 | 1 | 1 | 1 | 2 | 8 | 38 | - | 1 | - | - | - | - | 1 | 1 | 6 | 1 | - | - | |
| 民國109年 2020 | | | | | | | | | | | | | | | | | | | | | |
| 編制員額 | 109 | 1 | 1 | 1 | 1 | 2 | 11 | 41 | - | 1 | - | - | - | - | 1 | 2 | 5 | 1 | - | - | |
| 現有員額 | 103 | 1 | 1 | 1 | 1 | 2 | 8 | 40 | | 1 | - | - | - | - | 1 | 2 | 5 | 1 | - | - | |
| 民國110年 2021 | | | | | | | | | | | | | | | | | | | | | |
| 編制員額 | 109 | 1 | 1 | 1 | 1 | 2 | 11 | 41 | - | 1 | - | - | - | - | 1 | 2 | 5 | 1 | - | - | |
| 現有員額 | 101 | 1 | 1 | 1 | 1 | 2 | 7 | 40 | | 1 | - | - | - | - | 1 | 2 | 4 | 1 | - | - | |
| 民國111年 2022 | | | | | | | | | | | | | | | | | | | | | |
| 編制員額 | 109 | 1 | 1 | 1 | 1 | 2 | 11 | 41 | - | 1 | - | - | - | - | 1 | 2 | 5 | 1 | - | - | |
| 現有員額 | 100 | 1 | 1 | 1 | 1 | 2 | 9 | 38 | - | - | - | - | - | - | 1 | 2 | 5 | 1 | - | - | |

資料來源：本所人事室

及現有員額(續)

單位：人

| 役政災防課 | | | | 社會課 | | | | | 秘書室 | | | | | 人事室 | | | 會計室 | | | 政風室 | | |
|-------|----|-----|----|-----|----|----|-----|----|-----|----|----|----|-----|-----|----|----|-----|----|----|-----|-----|----|
| 課長 | 課員 | 辦事員 | 書記 | 課長 | 視導 | 課員 | 辦事員 | 書記 | 主任 | 秘書 | 視導 | 課員 | 辦事員 | 書記 | 主任 | 課員 | 辦事員 | 主任 | 課員 | 佐理員 | 辦事員 | 主任 |
| 1 | 7 | 1 | 1 | 1 | 1 | 10 | 2 | 1 | 1 | - | 1 | 6 | 1 | - | 1 | 1 | 1 | 1 | 1 | - | 1 | 1 |
| 1 | 7 | 1 | - | 1 | 1 | 9 | 2 | 1 | 1 | - | 1 | 5 | 1 | - | 1 | 1 | 1 | 1 | 1 | - | 1 | 1 |
| 1 | 7 | 1 | 1 | 1 | 1 | 10 | 2 | 1 | 1 | - | 1 | 6 | 1 | - | 1 | 1 | 1 | 1 | 1 | - | 1 | 1 |
| 1 | 7 | 1 | - | 1 | 1 | 10 | 2 | 1 | 1 | - | 1 | 5 | 1 | - | 1 | 1 | 1 | 1 | 1 | - | 1 | 1 |
| 1 | 7 | 1 | 1 | 1 | 1 | 10 | 2 | 1 | 1 | - | 1 | 6 | 1 | - | 1 | 1 | 1 | 1 | 1 | - | 1 | 1 |
| 1 | 7 | 1 | - | 1 | 1 | 10 | 2 | 1 | 1 | - | 1 | 5 | 1 | - | 1 | 1 | 1 | 1 | 1 | - | 1 | 1 |
| 1 | 7 | 1 | 1 | 1 | 1 | 10 | 2 | 1 | 1 | - | 1 | 6 | 1 | - | 1 | 1 | 1 | 1 | 1 | - | 1 | 1 |
| 1 | 7 | 1 | - | 1 | 1 | 10 | 2 | 1 | 1 | - | 1 | 4 | 1 | - | 1 | 1 | 1 | 1 | 1 | - | 1 | 1 |

表 3-3 區公所員工

| 年底及性別 | 總計 | 職等別 | | | | | 雇員 |
|-------------|----|-----------|-------|-------|-------|----|----|
| | | 簡薦委任(派)人員 | | | | | |
| | | 合計 | 簡任(派) | 薦任(派) | 委任(派) | 雇員 | |
| 民國100年 2011 | 計 | 217 | 109 | 1 | 71 | 37 | - |
| | 男 | 78 | 53 | 1 | 31 | 21 | - |
| | 女 | 139 | 56 | - | 40 | 16 | - |
| 民國101年 2012 | 計 | 205 | 103 | 1 | 67 | 35 | - |
| | 男 | 62 | 43 | 1 | 28 | 14 | - |
| | 女 | 143 | 60 | - | 39 | 21 | - |
| 民國102年 2013 | 計 | 168 | 107 | 1 | 68 | 38 | - |
| | 男 | 49 | 42 | 1 | 26 | 15 | - |
| | 女 | 119 | 65 | - | 42 | 23 | - |
| 民國103年 2014 | 計 | 163 | 107 | 1 | 66 | 40 | - |
| | 男 | 46 | 42 | 1 | 29 | 12 | - |
| | 女 | 117 | 65 | - | 37 | 28 | - |
| 民國104年 2015 | 計 | 164 | 109 | 1 | 71 | 37 | - |
| | 男 | 46 | 42 | 1 | 29 | 12 | - |
| | 女 | 118 | 67 | - | 42 | 25 | - |
| 民國105年 2016 | 計 | 161 | 108 | 1 | 67 | 40 | - |
| | 男 | 47 | 43 | 1 | 26 | 16 | - |
| | 女 | 114 | 65 | - | 41 | 24 | - |
| 民國106年 2017 | 計 | 155 | 108 | 1 | 70 | 37 | - |
| | 男 | 46 | 43 | 1 | 28 | 14 | - |
| | 女 | 109 | 65 | - | 42 | 23 | - |
| 民國107年 2018 | 計 | 148 | 105 | 1 | 67 | 37 | - |
| | 男 | 45 | 42 | 1 | 26 | 15 | - |
| | 女 | 103 | 63 | - | 41 | 22 | - |

資料來源：本所人事室及秘書室

—按職等別及性別分

單位：人

| 職工別 | | | | | |
|-----|----|----|----|----|------|
| 合計 | 技工 | 工友 | 駕駛 | 其他 | 臨時人員 |
| 108 | 2 | 9 | - | - | 97 |
| 25 | 1 | 1 | - | - | 23 |
| 83 | 1 | 8 | - | - | 74 |
| 102 | 2 | 9 | - | - | 91 |
| 19 | 1 | 1 | - | - | 17 |
| 83 | 1 | 8 | - | - | 74 |
| 61 | 2 | 9 | - | - | 50 |
| 7 | 1 | 1 | - | - | 5 |
| 54 | 1 | 8 | - | - | 45 |
| 56 | 2 | 9 | - | - | 45 |
| 4 | 1 | 1 | - | - | 2 |
| 52 | 1 | 8 | - | - | 43 |
| 55 | 2 | 9 | - | - | 44 |
| 4 | 1 | 1 | - | - | 2 |
| 51 | 1 | 8 | - | - | 42 |
| 53 | 1 | 9 | - | - | 43 |
| 4 | 1 | 1 | - | - | 2 |
| 49 | - | 8 | - | - | 41 |
| 47 | 1 | 8 | - | - | 38 |
| 3 | 1 | - | - | - | 2 |
| 44 | - | 8 | - | - | 36 |
| 43 | 2 | 6 | - | - | 35 |
| 3 | 1 | - | - | - | 2 |
| 40 | 1 | 6 | - | - | 33 |

表 3-3 區公所員工

| 年底及性別 | 總計 | 職等別 | | | | | 雇員 |
|-------------|----|-----------|-------|-------|-------|----|----|
| | | 簡薦委任(派)人員 | | | | | |
| | | 合計 | 簡任(派) | 薦任(派) | 委任(派) | | |
| 民國108年 2019 | 計 | 142 | 100 | 1 | 65 | 34 | - |
| | 男 | 41 | 38 | 1 | 24 | 13 | - |
| | 女 | 101 | 62 | - | 41 | 21 | - |
| 民國109年 2020 | 計 | 143 | 103 | 1 | 66 | 36 | - |
| | 男 | 42 | 39 | 1 | 24 | 14 | - |
| | 女 | 101 | 64 | - | 42 | 22 | - |
| 民國110年 2021 | 計 | 139 | 101 | 1 | 65 | 35 | - |
| | 男 | 39 | 36 | 1 | 22 | 13 | - |
| | 女 | 100 | 65 | - | 43 | 22 | - |
| 民國111年 2022 | 計 | 137 | 100 | 1 | 68 | 31 | - |
| | 男 | 40 | 37 | 1 | 24 | 12 | - |
| | 女 | 97 | 63 | - | 44 | 19 | - |

資料來源：本所人事室及秘書室

—按職等別及性別分(續)

單位：人

| 職工別 | | | | | |
|-----|----|----|----|----|------|
| 合計 | 技工 | 工友 | 駕駛 | 其他 | 臨時人員 |
| 42 | 3 | 6 | - | - | 33 |
| 3 | 2 | - | - | - | 1 |
| 39 | 1 | 6 | - | - | 32 |
| 40 | 3 | 6 | - | - | 31 |
| 3 | 2 | - | - | - | 1 |
| 37 | 1 | 6 | - | - | 30 |
| 38 | 3 | 6 | - | - | 29 |
| 3 | 1 | 1 | - | - | 1 |
| 35 | 2 | 5 | - | - | 28 |
| 37 | 3 | 6 | - | - | 28 |
| 3 | 1 | 1 | - | - | 1 |
| 34 | 2 | 5 | - | - | 27 |

表 3-4 區公所現有

| 年底及性別 | 總計 | 平均年齡 | 24歲以下 | 25-29歲 | 30-34歲 |
|---------------|-----|------|-------|--------|--------|
| 民國100年 2011 | 109 | 50 | - | 3 | 9 |
| 民國101年 2012 | 104 | 47 | 1 | 1 | 13 |
| 民國102年 2013 | 108 | 42 | - | 1 | 8 |
| 民國103年 2014 | 108 | 47 | - | 1 | 8 |
| 民國104年 2015 | 109 | 46 | - | 3 | 8 |
| 民國105年 2016 | 108 | 46 | 1 | 4 | 7 |
| 民國106年 2017 | 105 | 46 | 1 | 6 | 4 |
| 民國107年 2018 | 105 | 47 | 1 | 6 | 4 |
| 民國108年 2019 計 | 100 | 47 | - | 7 | 6 |
| 男 | 38 | 47 | - | 4 | 2 |
| 女 | 62 | 47 | - | 3 | 4 |
| 民國109年 2020 計 | 103 | 48 | 2 | 5 | 5 |
| 男 | 39 | 48 | - | 2 | 2 |
| 女 | 64 | 47 | 2 | 3 | 3 |
| 民國110年 2021 計 | 101 | 48 | - | 5 | 7 |
| 男 | 36 | 48 | - | 1 | 2 |
| 女 | 65 | 48 | - | 4 | 5 |
| 民國111年 2022 計 | 100 | 48 | - | 3 | 7 |
| 男 | 37 | 48 | - | - | 3 |
| 女 | 63 | 48 | - | 3 | 4 |

資料來源：本所人事室

職員數—按年齡別分

單位：人

| 35-39歲 | 40-44歲 | 45-49歲 | 50-54歲 | 55-59歲 | 60-64歲 | 65歲以上 |
|--------|--------|--------|--------|--------|--------|-------|
| 7 | 19 | 28 | 30 | 11 | 2 | - |
| 9 | 15 | 33 | 22 | 8 | 2 | - |
| 13 | 13 | 38 | 30 | 5 | - | - |
| 11 | 13 | 39 | 28 | 7 | 1 | - |
| 14 | 16 | 27 | 32 | 7 | 2 | - |
| 13 | 13 | 29 | 26 | 11 | 4 | - |
| 11 | 12 | 18 | 31 | 16 | 5 | 1 |
| 11 | 12 | 18 | 31 | 16 | 5 | 1 |
| 9 | 12 | 18 | 26 | 17 | 5 | - |
| 2 | 5 | 7 | 9 | 7 | 2 | - |
| 7 | 7 | 11 | 17 | 10 | 3 | - |
| 7 | 16 | 16 | 26 | 18 | 6 | 2 |
| 1 | 8 | 7 | 9 | 7 | 2 | 1 |
| 6 | 8 | 9 | 17 | 11 | 4 | 1 |
| 8 | 14 | 14 | 25 | 19 | 9 | - |
| 2 | 6 | 6 | 7 | 10 | 2 | - |
| 6 | 8 | 8 | 18 | 9 | 7 | - |
| 8 | 17 | 13 | 24 | 23 | 5 | - |
| 3 | 6 | 6 | 7 | 10 | 2 | - |
| 5 | 11 | 7 | 17 | 13 | 3 | - |

表 3-5 區公所現有職

| 年底及性別 | 總計 | 研究所 | |
|-------------|-----|-----|----|
| | | 博士 | 碩士 |
| 民國100年 2011 | 109 | - | 11 |
| 民國101年 2012 | 104 | - | 7 |
| 民國102年 2013 | 108 | - | 15 |
| 民國103年 2014 | 108 | - | 16 |
| 民國104年 2015 | 109 | - | 18 |
| 民國105年 2016 | 108 | - | 16 |
| 民國106年 2017 | 108 | - | 16 |
| 民國107年 2018 | 105 | - | 17 |
| 民國108年 2019 | 計 | - | 16 |
| | 男 | - | 9 |
| | 女 | - | 7 |
| 民國109年 2020 | 計 | - | 16 |
| | 男 | - | 9 |
| | 女 | - | 7 |
| 民國110年 2021 | 計 | - | 13 |
| | 男 | - | 8 |
| | 女 | - | 5 |
| 民國111年 2022 | 計 | - | 17 |
| | 男 | - | 10 |
| | 女 | - | 7 |

資料來源：本所人事室。

員數按教育程度分

單位：人

| 大學畢業 (含軍警校有學位者) | 專科畢業 | 高中(職)畢業 | 國(初)中以下 |
|--------------------|------|---------|---------|
| 46 | 32 | 19 | 1 |
| 51 | 34 | 11 | 1 |
| 48 | 35 | 9 | 1 |
| 48 | 36 | 7 | 1 |
| 50 | 35 | 5 | 1 |
| 48 | 36 | 7 | 1 |
| 48 | 36 | 7 | 1 |
| 55 | 28 | 4 | 1 |
| 53 | 27 | 4 | - |
| 16 | 11 | 2 | - |
| 37 | 16 | 2 | - |
| 58 | 25 | 4 | - |
| 18 | 10 | 2 | - |
| 40 | 15 | 2 | - |
| 59 | 24 | 5 | - |
| 16 | 10 | 2 | - |
| 43 | 14 | 3 | - |
| 58 | 22 | 3 | - |
| 16 | 10 | 1 | - |
| 42 | 12 | 2 | - |
| | | | - |

表 3-6 里長選舉概況

| 里別 | 選舉日期 | 選舉人數 (人) | 投票數 (票) | 投票率(% (投票數/ 選舉人數) *100 | 候選人數 (人) | 當選人 | | |
|-----|-----------|-------------|------------|---------------------------------|-------------|------|----|----|
| | | | | | | 姓名 | 年齡 | 性別 |
| 第一屆 | 099.11.27 | 260,135 | 186,240 | 71.59% | 140 | | | |
| 第二屆 | 103.11.29 | 276,216 | 179,737 | 65.07% | 137 | | | |
| 第三屆 | 107.11.24 | 287,996 | 209,958 | 72.90% | 151 | | | |
| 第四屆 | 111.11.26 | 290,487 | 153,150 | 52.72% | 133 | | | |
| 縣口里 | 111.11.26 | 388 | 257 | 66.24% | 2 | 洪敏川 | 66 | 男 |
| 成功里 | 111.11.26 | 557 | 319 | 57.27% | 1 | 鄭美玉 | 63 | 女 |
| 光明里 | 111.11.26 | 1,219 | 607 | 49.79% | 1 | 王俊富 | 39 | 男 |
| 興中里 | 111.11.26 | 813 | 447 | 54.98% | 1 | 林天財 | 66 | 男 |
| 南興里 | 111.11.26 | 815 | 444 | 54.48% | 1 | 廖春花 | 67 | 女 |
| 和德里 | 111.11.26 | 2,502 | 1,205 | 48.16% | 1 | 吳金池 | 67 | 男 |
| 鳳崗里 | 111.11.26 | 950 | 548 | 57.68% | 1 | 董錦慧 | 54 | 女 |
| 中和里 | 111.11.26 | 3,154 | 2,041 | 64.71% | 2 | 張簡進興 | 66 | 男 |
| 鎮北里 | 111.11.26 | 9,958 | 4,347 | 43.65% | 1 | 趙志成 | 51 | 男 |
| 縣衙里 | 111.11.26 | 755 | 407 | 53.91% | 1 | 王鈴雅 | 55 | 女 |
| 文英里 | 111.11.26 | 3,418 | 1,634 | 47.81% | 1 | 鄭鴻章 | 64 | 男 |
| 鎮西里 | 111.11.26 | 4,572 | 2,757 | 60.30% | 3 | 李陳金治 | 72 | 女 |
| 鎮東里 | 111.11.26 | 2,317 | 1,157 | 49.94% | 1 | 張簡裕芳 | 59 | 男 |
| 埤頂里 | 111.11.26 | 5,586 | 2,686 | 48.08% | 1 | 謝順和 | 65 | 男 |
| 中正里 | 111.11.26 | 3,947 | 2,297 | 58.20% | 3 | 鄒家駿 | 61 | 男 |
| 鎮南里 | 111.11.26 | 4,472 | 2,472 | 55.28% | 2 | 楊三吉 | 70 | 男 |
| 老爺里 | 111.11.26 | 6,388 | 3,450 | 54.01% | 2 | 李菁雅 | 44 | 女 |
| 瑞竹里 | 111.11.26 | 4,784 | 2,700 | 56.44% | 2 | 李美雲 | 67 | 女 |
| 忠義里 | 111.11.26 | 4,247 | 2,324 | 54.72% | 2 | 李朝清 | 56 | 男 |
| 誠義里 | 111.11.26 | 3,567 | 1,872 | 52.48% | 1 | 劉啓芳 | 66 | 男 |
| 新興里 | 111.11.26 | 3,159 | 692 | 21.91% | 1 | 郭傅美金 | 68 | 女 |
| 海光里 | 112.03.11 | 2,714 | 1,130 | 41.64% | 4 | 廖國誌 | 57 | 男 |
| 忠誠里 | 111.11.26 | 3,311 | 1,422 | 42.95% | 1 | 陳永壽 | 75 | 男 |
| 新甲里 | 111.11.26 | 2,847 | 1,697 | 59.61% | 2 | 柯寶凱 | 43 | 男 |
| 武漢里 | 111.11.26 | 4,464 | 2,099 | 47.02% | 1 | 蘇弘展 | 64 | 男 |
| 正義里 | 111.11.26 | 5,735 | 3,281 | 57.21% | 2 | 鄭泳泫 | 51 | 男 |
| 一甲里 | 111.11.26 | 2,984 | 1,700 | 56.97% | 2 | 蔡瑋誠 | 44 | 男 |
| 福興里 | 111.11.26 | 5,395 | 2,896 | 53.68% | 2 | 鄭陳麗珠 | 69 | 女 |

資料來源：本所民政課

表 3-6 里長選舉概況

| 里別 | 選舉日期 | 選舉人數 (人) | 投票數 (票) | 投票率(% (投票數/ 選舉人數) *100 | 候選人數 (人) | 當選人 | | |
|-----|-----------|-------------|------------|---------------------------------|-------------|------|----|----|
| | | | | | | 姓名 | 年齡 | 性別 |
| 東門里 | 111.11.26 | 5,245 | 2853.00 | 54.39% | 2 | 劉晉祥 | 61 | 男 |
| 瑞興里 | 111.11.26 | 4,576 | 2,102 | 45.94% | 1 | 王玉蘭 | 62 | 女 |
| 天興里 | 111.11.26 | 3,253 | 1,931 | 59.36% | 2 | 郭秉鑫 | 42 | 男 |
| 新強里 | 111.11.26 | 4,933 | 2,925 | 59.29% | 2 | 李得勝 | 56 | 男 |
| 國泰里 | 111.11.26 | 3,525 | 2,019 | 57.28% | 3 | 黃昭清 | 68 | 男 |
| 鳳東里 | 111.11.26 | 6,079 | 3,682 | 60.57% | 3 | 蔡瑋寧 | 35 | 女 |
| 新富里 | 111.11.26 | 3,809 | 2,182 | 57.29% | 2 | 李金福 | 71 | 男 |
| 國光里 | 111.11.26 | 3,076 | 1,578 | 51.30% | 1 | 呂岳霖 | 46 | 男 |
| 國隆里 | 111.11.26 | 2,307 | 969 | 42.00% | 1 | 呂富貴 | 67 | 男 |
| 文德里 | 111.11.26 | 8,414 | 3,927 | 46.67% | 1 | 謝智華 | 58 | 女 |
| 過埤里 | 111.11.26 | 13,464 | 6,752 | 50.15% | 3 | 莫尚忠 | 59 | 男 |
| 曹公里 | 111.11.26 | 1,785 | 1,028 | 57.59% | 4 | 曾齡瑩 | 38 | 女 |
| 興仁里 | 111.11.26 | 3,113 | 1,474 | 47.35% | 1 | 林曾桂花 | 74 | 女 |
| 五福里 | 111.11.26 | 2,845 | 1,795 | 63.09% | 2 | 王劉煌 | 63 | 男 |
| 忠孝里 | 111.11.26 | 5,319 | 2,868 | 53.92% | 2 | 蔡美雪 | 62 | 女 |
| 生明里 | 111.11.26 | 1,902 | 938 | 49.32% | 1 | 郭清竹 | 65 | 男 |
| 和興里 | 111.11.26 | 4,329 | 2,506 | 57.89% | 2 | 林永森 | 70 | 男 |
| 協和里 | 111.11.26 | 2,918 | 1,542 | 52.84% | 1 | 羅美滿 | 62 | 女 |
| 文山里 | 111.11.26 | 5,919 | 2,962 | 50.04% | 1 | 黃惠玲 | 58 | 女 |
| 福誠里 | 111.11.26 | 4,466 | 1,994 | 44.65% | 1 | 許德發 | 59 | 男 |
| 誠德里 | 111.11.26 | 2,453 | 1,383 | 56.38% | 2 | 陳世寶 | 59 | 男 |
| 三民里 | 111.11.26 | 1,007 | 575 | 57.10% | 1 | 黃榮貴 | 73 | 男 |
| 北門里 | 111.11.26 | 3,761 | 1,688 | 44.88% | 1 | 謝秀霞 | 53 | 女 |
| 富甲里 | 111.11.26 | 1,770 | 709 | 40.06% | 1 | 王筱銜 | 50 | 女 |
| 南成里 | 111.11.26 | 8,251 | 3,889 | 47.13% | 1 | 楊居財 | 49 | 男 |
| 文華里 | 111.11.26 | 7,753 | 3,715 | 47.92% | 1 | 張嘉玲 | 64 | 女 |
| 大德里 | 111.11.26 | 4,177 | 2,479 | 59.35% | 3 | 侯俊傑 | 68 | 男 |
| 武松里 | 111.11.26 | 2,523 | 1,534 | 60.80% | 2 | 戴惠敏 | 58 | 女 |
| 文衡里 | 111.11.26 | 3,861 | 2,105 | 54.52% | 2 | 洪啟修 | 35 | 男 |
| 文福里 | 111.11.26 | 9,024 | 4,056 | 44.95% | 1 | 余世善 | 47 | 男 |
| 誠信里 | 111.11.26 | 1,911 | 1,006 | 52.64% | 1 | 蔡自騰 | 63 | 男 |
| 誠智里 | 111.11.26 | 2,565 | 1,488 | 58.01% | 2 | 黃桂花 | 55 | 女 |

資料來源：本所民政課

表 3-6 里長選舉概況

| 里別 | 選舉日期 | 選舉人數 (人) | 投票數 (票) | 投票率(% (投票數/ 選舉人數) *100 | 候選人數 (人) | 當選人 | | |
|-----|-----------|-------------|------------|---------------------------------|-------------|-----|----|----|
| | | | | | | 姓名 | 年齡 | 性別 |
| 國富里 | 111.11.26 | 2,410 | 1,466 | 60.83% | 2 | 陳振沛 | 72 | 男 |
| 武慶里 | 111.11.26 | 2,143 | 1,261.00 | 58.84% | 2 | 林振隆 | 56 | 男 |
| 海洋里 | 111.11.26 | 3,566 | 2,187 | 61.33% | 2 | 蔡秀寶 | 63 | 女 |
| 新武里 | 111.11.26 | 2,424 | 1,547 | 63.82% | 4 | 黃龍秋 | 50 | 男 |
| 新樂里 | 111.11.26 | 4,088 | 1,779 | 43.52% | 1 | 李滋宏 | 52 | 男 |
| 新泰里 | 111.11.26 | 3,811 | 2,112 | 55.42% | 2 | 歐諺霖 | 43 | 男 |
| 中崙里 | 111.11.26 | 2,363 | 1,258 | 53.24% | 2 | 林齊諒 | 61 | 男 |
| 中榮里 | 111.11.26 | 4,307 | 2,431 | 56.44% | 3 | 劉秀美 | 49 | 女 |
| 中民里 | 111.11.26 | 4,295 | 2,552 | 59.42% | 2 | 黃金利 | 70 | 男 |
| 二甲里 | 111.11.26 | 4,340 | 2,455 | 56.57% | 2 | 黃昭雄 | 54 | 男 |
| 龍成里 | 111.11.26 | 2,619 | 1,572 | 60.02% | 2 | 張芳瑋 | 39 | 女 |
| 富榮里 | 111.11.26 | 2,266 | 1,403 | 61.92% | 2 | 郭登臨 | 65 | 男 |
| 善美里 | 111.11.26 | 5,333 | 2,844 | 53.33% | 4 | 張育臺 | 26 | 男 |
| 南和里 | 111.11.26 | 2,467 | 1,520 | 61.61% | 2 | 李錦珠 | 63 | 女 |
| 福祥里 | 112.04.15 | 2,535 | 1,090 | 43.00% | 2 | 施聖俊 | 63 | 男 |
| 保安里 | 111.11.26 | 6,158 | 3,400 | 55.21% | 2 | 謝昆政 | 53 | 男 |

資料來源：本所民政課

表 3-7 鄰長遴聘概況

單位：鄰：人

| 年底及里別 | 里內 現有鄰數 | 年底鄰長人數 | | | 未遴聘 鄰數 | 本年異動(解遴聘)鄰長數 | | |
|-------------|------------|--------|-----|-------|-----------|--------------|---|---|
| | | 合計 | 男 | 女 | | 合計 | 男 | 女 |
| 民國100年 2011 | 2,120 | 2,111 | - | - | 9 | - | - | - |
| 民國101年 2012 | 2,120 | 2,113 | - | - | 7 | - | - | - |
| 民國102年 2013 | 2,126 | 2,113 | - | - | 13 | - | - | - |
| 民國103年 2014 | 2,053 | 1,997 | - | - | 56 | - | - | - |
| 民國104年 2014 | 2,053 | 2,046 | 939 | 1,107 | 7 | - | - | - |
| 民國105年 2016 | 2,053 | 2,043 | 911 | 1,132 | 10 | - | - | - |
| 民國106年 2017 | 2,053 | 2,044 | 893 | 1,151 | 9 | - | - | - |
| 民國107年 2018 | 2,053 | 2,028 | 847 | 1,181 | 25 | - | - | - |
| 民國108年 2019 | 2,053 | 2,039 | 848 | 1,191 | 14 | - | - | - |
| 民國109年 2020 | 2,053 | 2,006 | 826 | 1,180 | 10 | - | - | - |
| 民國110年 2021 | 2,052 | 1,885 | 746 | 1,139 | 140 | - | - | - |
| 民國111年 2022 | 2,025 | 1,885 | 746 | 1,139 | 140 | - | - | - |
| 三民里 | 16 | 16 | 6 | 10 | - | - | - | - |
| 中正里 | 18 | 18 | 2 | 16 | - | - | - | - |
| 中和里 | 27 | 26 | 11 | 15 | 1 | - | - | - |
| 文山里 | 34 | 34 | 20 | 14 | - | - | - | - |
| 文英里 | 20 | 18 | 13 | 5 | 2 | - | - | - |
| 文華里 | 53 | 49 | 19 | 30 | 4 | - | - | - |
| 文福里 | 35 | 35 | 6 | 29 | - | - | - | - |
| 文德里 | 43 | 42 | 16 | 26 | 1 | - | - | - |
| 文衡里 | 26 | 13 | 6 | 7 | 13 | - | - | - |
| 北門里 | 40 | 38 | 18 | 20 | 2 | - | - | - |
| 生明里 | 15 | 15 | 5 | 10 | - | - | - | - |
| 光明里 | 22 | 20 | 9 | 11 | 2 | - | - | - |

資料來源：本所民政課

表 3-7 鄰長遴聘概況(續1)

單位：鄰；人

| 年底及里別 | 里內 現有鄰數 | 年底鄰長人數 | | | 未遴聘 鄰數 | 本年異動(解遴聘)鄰長數 | | |
|-------|------------|--------|----|----|-----------|--------------|---|---|
| | | 合計 | 男 | 女 | | 合計 | 男 | 女 |
| 成功里 | 16 | 13 | 4 | 9 | 3 | - | - | - |
| 協和里 | 32 | 25 | 7 | 18 | 7 | - | - | - |
| 和德里 | 20 | 20 | 14 | 6 | - | - | - | - |
| 和興里 | 36 | 34 | 19 | 15 | 2 | - | - | - |
| 忠孝里 | 43 | 40 | 14 | 26 | 3 | - | - | - |
| 忠義里 | 36 | 32 | 10 | 22 | 4 | - | - | - |
| 忠誠里 | 20 | 19 | 7 | 12 | 1 | - | - | - |
| 東門里 | 27 | 23 | 8 | 15 | 4 | - | - | - |
| 武松里 | 21 | 20 | 9 | 11 | 1 | - | - | - |
| 南興里 | 23 | 16 | 4 | 12 | 7 | - | - | - |
| 海光里 | 19 | 14 | 4 | 10 | 5 | - | - | - |
| 埤頂里 | 31 | 30 | 13 | 17 | 1 | - | - | - |
| 曹公里 | 31 | 26 | 13 | 13 | 5 | - | - | - |
| 新興里 | 17 | 15 | 8 | 7 | 2 | - | - | - |
| 瑞竹里 | 24 | 24 | 11 | 13 | - | - | - | - |
| 瑞興里 | 26 | 26 | 4 | 22 | - | - | - | - |
| 誠信里 | 15 | 15 | 7 | 8 | - | - | - | - |
| 誠智里 | 16 | 16 | 3 | 13 | - | - | - | - |
| 誠義里 | 15 | 13 | 6 | 7 | 2 | - | - | - |
| 誠德里 | 14 | 13 | 3 | 10 | 1 | - | - | - |
| 鳳東里 | 29 | 26 | 12 | 14 | 3 | - | - | - |
| 鳳崗里 | 17 | 17 | 3 | 14 | - | - | - | - |
| 縣口里 | 12 | 10 | 8 | 2 | 2 | - | - | - |
| 縣衙里 | 16 | 16 | 10 | 6 | - | - | - | - |
| 興中里 | 11 | 10 | 5 | 5 | 1 | - | - | - |
| 興仁里 | 41 | 35 | 11 | 24 | 6 | - | - | - |
| 鎮北里 | 27 | 26 | 14 | 12 | 1 | - | - | - |

資料來源：本所民政課

表 3-7 鄰長遴聘概況(續2)

單位：鄰；人

| 年底及里別 | 里內 現有鄰數 | 年底鄰長人數 | | | 未遴聘 鄰數 | 本年異動(解遴聘)鄰長數 | | |
|-------|------------|--------|----|----|-----------|--------------|---|---|
| | | 合計 | 男 | 女 | | 合計 | 男 | 女 |
| 鎮西里 | 40 | 37 | 9 | 28 | 3 | - | - | - |
| 鎮東里 | 21 | 21 | 7 | 14 | - | - | - | - |
| 一甲里 | 28 | 28 | 17 | 11 | - | - | - | - |
| 二甲里 | 31 | 31 | 13 | 18 | - | - | - | - |
| 大德里 | 32 | 32 | 7 | 25 | - | - | - | - |
| 中民里 | 27 | 27 | 8 | 19 | - | - | - | - |
| 中崙里 | 16 | 16 | 6 | 10 | - | - | - | - |
| 中榮里 | 31 | 30 | 5 | 25 | 1 | - | - | - |
| 五福里 | 37 | 35 | 8 | 27 | 2 | - | - | - |
| 天興里 | 32 | 31 | 7 | 24 | 1 | - | - | - |
| 正義里 | 49 | 44 | 17 | 27 | 5 | - | - | - |
| 老爺里 | 39 | 39 | 23 | 16 | - | - | - | - |
| 武漢里 | 34 | 33 | 14 | 19 | 1 | - | - | - |
| 武慶里 | 19 | 19 | 5 | 14 | - | - | - | - |
| 保安里 | 24 | 22 | 9 | 13 | 2 | - | - | - |
| 南成里 | 42 | 42 | 22 | 20 | - | - | - | - |
| 南和里 | 24 | 23 | 8 | 15 | 1 | - | - | - |
| 海洋里 | 32 | 31 | 14 | 17 | 1 | - | - | - |
| 國光里 | 27 | 27 | 3 | 24 | - | - | - | - |
| 國泰里 | 27 | 27 | 12 | 15 | - | - | - | - |
| 國富里 | 18 | 17 | 3 | 14 | 1 | - | - | - |
| 國隆里 | 25 | 24 | 9 | 15 | 1 | - | - | - |
| 富甲里 | 17 | 17 | 11 | 6 | - | - | - | - |
| 富榮里 | 15 | 15 | 4 | 11 | - | - | - | - |
| 善美里 | 32 | 30 | 14 | 16 | 2 | - | - | - |
| 新甲里 | 17 | 13 | 7 | 6 | 4 | - | - | - |
| 新武里 | 15 | 14 | 7 | 7 | 1 | - | - | - |

資料來源：本所民政課

表 3-7 鄰長遴聘概況(續完)

單位：鄰；人

| 年底及里別 | 里內 現有鄰數 | 年底鄰長人數 | | | 未遴聘 鄰數 | 本年異動(解遴聘)鄰長數 | | |
|-------|------------|--------|----|----|-----------|--------------|---|---|
| | | 合計 | 男 | 女 | | 合計 | 男 | 女 |
| 新泰里 | 30 | 26 | 17 | 9 | 4 | - | - | - |
| 新強里 | 33 | 31 | 15 | 16 | 2 | - | - | - |
| 新富里 | 25 | 25 | 12 | 13 | - | - | - | - |
| 新樂里 | 24 | 24 | 14 | 10 | - | - | - | - |
| 過埤里 | 47 | 45 | 20 | 25 | 2 | - | - | - |
| 福祥里 | 23 | 15 | 6 | 9 | 8 | - | - | - |
| 福誠里 | 29 | 27 | 11 | 16 | 2 | - | - | - |
| 福興里 | 50 | 48 | 12 | 36 | 2 | - | - | - |
| 龍成里 | 19 | 13 | 3 | 10 | 6 | - | - | - |
| 鎮南里 | 37 | 34 | 19 | 15 | 3 | - | - | - |

資料來源：本所民政課

表 3-8 鄰長

| 年底及里別 | 現有鄰數 | 當年底 實有鄰長數 | 當年底實有鄰長數 | |
|-------------|-------|--------------|----------|----|
| | | | 合計 | 空鄰 |
| 民國100年 2011 | 2,120 | 2,111 | 9 | - |
| 民國101年 2012 | 2,120 | 2,113 | 7 | - |
| 民國102年 2013 | 2,126 | 2,113 | 13 | - |
| 民國103年 2014 | 2,053 | 1,997 | 56 | - |
| 民國104年 2015 | 2,053 | 2,046 | 7 | - |
| 民國105年 2016 | 2,053 | 2,043 | 10 | - |
| 民國106年 2017 | 2,053 | 2,044 | 9 | - |
| 民國107年 2018 | 2,053 | 2,028 | 25 | - |
| 民國108年 2019 | 2,053 | 2,039 | 14 | - |
| 民國109年 2020 | 2,053 | 2,043 | 10 | - |
| 民國110年 2021 | 2,052 | 2,036 | 16 | - |
| 民國111年 2022 | 2,052 | 1,911 | 141 | - |
| 三民里 | 16 | 16 | - | - |
| 中正里 | 18 | 18 | - | - |
| 中和里 | 27 | 26 | 1 | - |
| 文山里 | 34 | 34 | - | - |
| 文英里 | 20 | 18 | 2 | - |
| 文華里 | 53 | 49 | 4 | - |
| 文福里 | 35 | 35 | - | - |
| 文德里 | 43 | 42 | 1 | - |
| 文衡里 | 26 | 13 | 13 | - |
| 北門里 | 40 | 38 | 2 | - |
| 生明里 | 15 | 15 | - | - |
| 光明里 | 22 | 20 | 2 | - |

資料來源：本所民政課

異動概況

單位：鄰

| 與現有鄰長數不符原因 | | | | 當月行政區域 調整增加鄰數 | 備註 |
|------------|-------|---------|----|------------------|----|
| 未補聘 | 死亡未補聘 | 任期屆滿未遴聘 | 其他 | | |
| - | - | - | - | - | - |
| - | - | - | - | - | - |
| - | - | - | - | - | - |
| - | - | - | - | - | - |
| 3 | - | 3 | 1 | - | - |
| 6 | 1 | 2 | 1 | - | - |
| 7 | 2 | 1 | 1 | - | - |
| 3 | 2 | 20 | - | - | - |
| 11 | 1 | 2 | - | - | - |
| 7 | 1 | 1 | 1 | - | - |
| 13 | 2 | 1 | - | - | - |
| - | - | 141 | - | - | - |
| - | - | - | - | - | - |
| - | - | - | - | - | - |
| - | - | 1 | - | - | - |
| - | - | - | - | - | - |
| - | - | 2 | - | - | - |
| - | - | 4 | - | - | - |
| - | - | - | - | - | - |
| - | - | 1 | - | - | - |
| - | - | 13 | - | - | - |
| - | - | 2 | - | - | - |
| - | - | - | - | - | - |
| - | - | 2 | - | - | - |

表 3-8 鄰長

| 年底及里別 | 現有鄰數 | 當年底 實有鄰長數 | 當年底實有鄰長數 | |
|-------|------|--------------|----------|----|
| | | | 合計 | 空鄰 |
| 成功里 | 16 | 13 | 3 | - |
| 協和里 | 32 | 25 | 7 | - |
| 和德里 | 20 | 20 | - | - |
| 武松里 | 21 | 20 | 1 | - |
| 南興里 | 23 | 16 | 7 | - |
| 和興里 | 36 | 34 | 2 | - |
| 忠孝里 | 43 | 40 | 3 | - |
| 忠義里 | 36 | 32 | 4 | - |
| 忠誠里 | 20 | 19 | 1 | - |
| 東門里 | 27 | 23 | 4 | - |
| 海光里 | 19 | 14 | 5 | - |
| 埤頂里 | 31 | 30 | 1 | - |
| 曹公里 | 31 | 26 | 5 | - |
| 新興里 | 17 | 15 | 2 | - |
| 瑞竹里 | 24 | 24 | - | - |
| 瑞興里 | 26 | 26 | - | - |
| 誠信里 | 15 | 15 | - | - |
| 誠智里 | 16 | 16 | - | - |
| 誠義里 | 15 | 13 | 2 | - |
| 誠德里 | 14 | 13 | 1 | - |
| 鳳東里 | 29 | 26 | 3 | - |
| 鳳崗里 | 17 | 17 | - | - |
| 縣口里 | 12 | 10 | 2 | - |
| 縣衙里 | 16 | 16 | - | - |
| 興中里 | 11 | 10 | 1 | - |
| 興仁里 | 41 | 35 | 6 | - |

資料來源：本所民政課

異動概況(續1)

單位：鄰

| 與現有鄰長數不符原因 | | | | 當月行政區域 調整增加鄰數 | 備註 |
|------------|-------|---------|----|------------------|----|
| 未補聘 | 死亡未補聘 | 任期屆滿未遴聘 | 其他 | | |
| - | - | - | 3 | - | - |
| - | - | - | 7 | - | - |
| - | - | - | - | - | - |
| - | - | - | 1 | - | - |
| - | - | - | 7 | - | - |
| - | - | - | 2 | - | - |
| - | - | - | 3 | - | - |
| - | - | - | 4 | - | - |
| - | - | - | 1 | - | - |
| - | - | - | 4 | - | - |
| - | - | - | 5 | - | - |
| - | - | - | 1 | - | - |
| - | - | - | 5 | - | - |
| - | - | - | 2 | - | - |
| - | - | - | - | - | - |
| - | - | - | - | - | - |
| - | - | - | - | - | - |
| - | - | - | 2 | - | - |
| - | - | - | 1 | - | - |
| - | - | - | 3 | - | - |
| - | - | - | - | - | - |
| - | - | - | 2 | - | - |
| - | - | - | - | - | - |
| - | - | - | 1 | - | - |
| - | - | - | 6 | - | - |

表 3-8 鄰長

| 年底及里別 | 現有鄰數 | 當年底 實有鄰長數 | 當年底實有鄰長數 | |
|-------|------|--------------|----------|----|
| | | | 合計 | 空鄰 |
| 鎮北里 | 27 | 26 | 1 | - |
| 鎮西里 | 40 | 37 | 3 | - |
| 鎮東里 | 21 | 21 | - | - |
| 一甲里 | 28 | 28 | - | - |
| 二甲里 | 31 | 31 | - | - |
| 大德里 | 32 | 32 | - | - |
| 中民里 | 27 | 27 | - | - |
| 中崙里 | 16 | 16 | - | - |
| 中榮里 | 31 | 30 | 1 | - |
| 五福里 | 37 | 35 | 2 | - |
| 天興里 | 32 | 31 | 1 | - |
| 正義里 | 49 | 44 | 5 | - |
| 老爺里 | 39 | 39 | - | - |
| 武漢里 | 34 | 33 | 1 | - |
| 武慶里 | 19 | 19 | - | - |
| 保安里 | 24 | 22 | 2 | - |
| 南成里 | 42 | 42 | - | - |
| 南和里 | 24 | 23 | 1 | - |
| 海洋里 | 32 | 31 | 1 | - |
| 國光里 | 27 | 27 | - | - |
| 國泰里 | 27 | 27 | - | - |
| 國富里 | 18 | 17 | 1 | - |
| 國隆里 | 25 | 24 | 1 | - |
| 富甲里 | 17 | 17 | - | - |
| 富榮里 | 15 | 15 | - | - |
| 善美里 | 32 | 30 | 2 | - |

資料來源：本所民政課

異動概況(續2)

單位：鄰

| 與現有鄰長數不符原因 | | | | 當月行政區域 調整增加鄰數 | 備註 |
|------------|-------|---------|----|------------------|----|
| 未補聘 | 死亡未補聘 | 任期屆滿未遴聘 | 其他 | | |
| - | - | - | 1 | - | - |
| - | - | - | 3 | - | - |
| - | - | - | - | - | - |
| - | - | - | - | - | - |
| - | - | - | - | - | - |
| - | - | - | - | - | - |
| - | - | - | - | - | - |
| - | - | - | 1 | - | - |
| - | - | - | 2 | - | - |
| - | - | - | 1 | - | - |
| - | - | - | 5 | - | - |
| - | - | - | - | - | - |
| - | - | - | 1 | - | - |
| - | - | - | - | - | - |
| - | - | - | 2 | - | - |
| - | - | - | - | - | - |
| - | - | - | 1 | - | - |
| - | - | - | 1 | - | - |
| - | - | - | - | - | - |
| - | - | - | - | - | - |
| - | - | - | 1 | - | - |
| - | - | - | 1 | - | - |
| - | - | - | - | - | - |
| - | - | - | - | - | - |
| - | - | - | 2 | - | - |

表 3-8 鄰長

| 年底及里別 | 現有鄰數 | 當年底 實有鄰長數 | 當年底實有鄰長數 | |
|-------|------|--------------|----------|----|
| | | | 合計 | 空鄰 |
| 新甲里 | 17 | 13 | 4 | - |
| 新武里 | 15 | 14 | 1 | - |
| 新泰里 | 30 | 26 | 4 | - |
| 新強里 | 33 | 31 | 2 | - |
| 新富里 | 25 | 25 | - | - |
| 新樂里 | 24 | 24 | - | - |
| 過埤里 | 47 | 45 | 2 | - |
| 福祥里 | 23 | 15 | 8 | - |
| 福誠里 | 29 | 27 | 2 | - |
| 福興里 | 50 | 48 | 2 | - |
| 龍成里 | 19 | 13 | 6 | - |
| 鎮南里 | 37 | 34 | 3 | - |

資料來源：本所民政課

異動概況(續完)

單位：鄰

| 與現有鄰長數不符原因 | | | | 當月行政區域 調整增加鄰數 | 備註 |
|------------|-------|---------|----|------------------|----|
| 未補聘 | 死亡未補聘 | 任期屆滿未遴聘 | 其他 | | |
| - | - | - | 4 | - | - |
| - | - | - | 1 | - | - |
| - | - | - | 4 | - | - |
| - | - | - | 2 | - | - |
| - | - | - | - | - | - |
| - | - | - | - | - | - |
| - | - | - | 2 | - | - |
| - | - | - | 8 | - | - |
| - | - | - | 2 | - | - |
| - | - | - | 2 | - | - |
| - | - | - | 6 | - | - |
| - | - | - | 3 | - | - |

肆、農林漁牧

表 4-1 耕地

| 年底別 | 總計 | 耕作地 | |
|-------------|--------|--------|--------|
| | | 合計 | 小計 |
| | | | |
| 民國100年 2011 | ... | ... | ... |
| 民國101年 2012 | ... | ... | ... |
| 民國102年 2013 | ... | ... | ... |
| 民國103年 2014 | 233.48 | 188.76 | 146.67 |
| 民國104年 2015 | 233.48 | 188.76 | 146.67 |
| 民國105年 2016 | 223.48 | 186.83 | 146.68 |
| 民國106年 2017 | 223.48 | 192.47 | 152.51 |
| 民國107年 2018 | 233.48 | 192.47 | 152.86 |
| 民國108年 2019 | 233.48 | 185.11 | 138.60 |
| 民國109年 2020 | 233.48 | 185.11 | 145.50 |
| 民國110年 2021 | 233.48 | 185.11 | 145.50 |
| 民國111年 2022 | 233.48 | 185.11 | 145.50 |

資料來源：行政院農業委員會、高雄市政府農業局

面積

單位：公頃

| 耕作地 | | | | 長期耕作地 | 長期休閒地 |
|-------|----------|--------|-------|-------|-------|
| 短期耕作地 | | | | | |
| 水稻 | 水稻以外之短期作 | 短期休閒 | | | |
| ... | ... | ... | ... | ... | ... |
| ... | ... | ... | ... | ... | ... |
| ... | ... | ... | ... | ... | ... |
| 20.98 | 13.92 | 111.77 | 42.09 | 44.72 | |
| 20.98 | 13.92 | 111.77 | 42.09 | 44.72 | |
| 21.21 | 13.98 | 111.49 | 40.15 | 46.65 | |
| 18.99 | 13.98 | 119.54 | 39.96 | 41.01 | |
| 20.07 | 13.98 | 118.81 | 39.61 | 41.01 | |
| 20.07 | 13.32 | 105.21 | 46.51 | 48.37 | |
| 16.54 | 13.52 | 115.44 | 39.61 | 48.37 | |
| 17.65 | 13.52 | 114.33 | 39.61 | 48.37 | |
| 15.28 | 13.52 | 116.70 | 39.61 | 48.37 | |

伍、工商業及區建設

表 5-1 營運中

| 年底別 | 總計 | 食品 | 飲料及菸草 製造業 | 紡織業 | 成衣及服飾品 製造業 | 皮革、毛皮及 其製品製造業 |
|-------------|-----|----|--------------|-----|---------------|------------------|
| 民國101年 2012 | 362 | 42 | 2 | 3 | 6 | 1 |
| 民國102年 2013 | 365 | 41 | 3 | 3 | 6 | 1 |
| 民國103年 2014 | 372 | 49 | 4 | 3 | 7 | 1 |
| 民國104年 2015 | 391 | 57 | 3 | 4 | 7 | - |
| 民國105年 2016 | 404 | 63 | 5 | 4 | 7 | - |
| 民國106年 2017 | 403 | 65 | 5 | 4 | 6 | - |
| 民國107年 2018 | 407 | 71 | 5 | 5 | 7 | - |
| 民國108年 2019 | 395 | 72 | 4 | 6 | 6 | 1 |
| 民國109年 2020 | 399 | 77 | 4 | 7 | 6 | - |
| 民國110年 2021 | 400 | 78 | 4 | 4 | 6 | 1 |
| 民國111年 2022 | 406 | 86 | 4 | 5 | 6 | 1 |

資料來源：經濟部。

工廠家數

單位：家

| 木竹製品 製造業 | 紙漿、紙及 紙製品製造 業 | 印刷及資料 儲存媒體 複製業 | 石油及煤製 品製造業 | 化學材料 製造業 | 化學製品 製造業 | 藥品及醫用 化學製品製 造業 | 橡膠製品 製造業 |
|-------------|---------------------|----------------------|---------------|-------------|-------------|----------------------|-------------|
| 1 | 7 | 10 | - | 2 | 9 | 1 | 11 |
| 1 | 7 | 9 | - | 2 | 12 | - | 11 |
| 1 | 7 | 8 | - | 2 | 11 | - | 11 |
| 1 | 11 | 9 | - | 3 | 10 | - | 10 |
| 1 | 10 | 10 | - | 3 | 11 | - | 10 |
| 1 | 10 | 10 | - | 1 | 14 | - | 11 |
| 1 | 11 | 10 | - | 1 | 14 | - | 11 |
| 1 | 10 | 10 | - | 1 | 14 | - | 11 |
| 1 | 10 | 10 | - | 1 | 14 | - | 11 |
| 1 | 10 | 11 | - | 1 | 14 | - | 12 |
| 1 | 10 | 11 | - | 1 | 15 | - | 12 |

表 5-1 營運中

| 年底別 | 塑膠製品 製造業 | 非金屬礦物 製品製造業 | 基本金屬 製造業 | 金屬製品 製造業 | 電子零 組件製造業 | 電腦、電子產 品及光學製品 製造業 |
|-------------|-------------|----------------|-------------|-------------|--------------|-------------------------|
| 民國101年 2012 | 18 | 6 | 2 | 69 | 15 | 17 |
| 民國102年 2013 | 17 | 6 | 2 | 71 | 16 | 17 |
| 民國103年 2014 | 17 | 7 | 2 | 70 | 16 | 17 |
| 民國104年 2015 | 17 | 8 | 11 | 69 | 18 | 11 |
| 民國105年 2016 | 17 | 9 | 11 | 66 | 20 | 11 |
| 民國106年 2017 | 16 | 9 | 10 | 65 | 20 | 10 |
| 民國107年 2018 | 18 | 9 | 10 | 64 | 19 | 10 |
| 民國108年 2019 | 16 | 9 | 10 | 65 | 17 | 9 |
| 民國109年 2020 | 16 | 8 | 10 | 63 | 18 | 9 |
| 民國110年 2021 | 16 | 8 | 9 | 64 | 18 | 9 |
| 民國111年 2022 | 18 | 8 | 9 | 61 | 17 | 10 |

工廠家數(續)

單位：家

| 電力設備 製造業 | 機械設備 製造業 | 汽車及其零 件 製造業 | 其他運輸工 具 及其零件 製造業 | 家具 製造業 | 其他 製造業 | 產業用機械 設備維修及 安裝業 | 非製造業 |
|-------------|-------------|-------------------|---------------------------|-----------|-----------|-----------------------|------|
| 17 | 74 | 20 | 10 | 3 | 10 | 6 | - |
| 18 | 76 | 16 | 9 | 3 | 10 | 7 | 1 |
| 19 | 75 | 16 | 10 | 3 | 9 | 7 | - |
| 20 | 88 | 13 | 5 | 5 | 11 | - | - |
| 21 | 88 | 15 | 5 | 6 | 11 | - | - |
| 21 | 89 | 15 | 5 | 6 | 10 | - | - |
| 21 | 85 | 12 | 6 | 6 | 11 | - | - |
| 21 | 79 | 12 | 6 | 5 | 11 | - | - |
| 21 | 76 | 12 | 6 | 5 | 14 | - | - |
| 22 | 74 | 12 | 5 | 5 | 16 | - | - |
| 20 | 76 | 12 | 5 | 6 | 12 | - | - |

表 5-2 自來水

| 年底別 | 人數 (人) | |
|-------------|---------------|---------|
| | 行政區域人數 (A) | 供水區域人數 |
| 民國100年 2011 | 345,346 | 345,346 |
| 民國101年 2012 | 349,816 | 349,816 |
| 民國102年 2013 | 352,574 | 352,574 |
| 民國103年 2014 | 354,093 | 354,093 |
| 民國104年 2015 | 356,320 | 356,320 |
| 民國105年 2016 | 357,768 | 357,768 |
| 民國106年 2017 | 359,120 | 329,120 |
| 民國107年 2018 | 359,519 | 359,519 |
| 民國108年 2019 | 359,882 | 359,882 |
| 民國109年 2020 | 359,576 | 359,576 |
| 民國110年 2021 | 357,946 | 357,946 |
| 民國111年 2022 | 356,016 | 356,016 |

資料來源：臺灣自來水股份有限公司

供水普及率

| 人數 (人) | |
|---------------|-------------------------|
| 實際供水人數 (B) | 供水普及率 B/A*100 (%) |
| 341,242 | 98.81 |
| 345,881 | 98.88 |
| 349,004 | 98.99 |
| 350,715 | 99.05 |
| 352,974 | 99.06 |
| 354,448 | 99.07 |
| 355,833 | 99.08 |
| 356,232 | 99.09 |
| 356,620 | 99.09 |
| 357,678 | 99.47 |
| 356,310 | 99.54 |
| 354,361 | 99.54 |

陸、金融財稅

表 6-1 歲入預決

| 1.預算 | | | | |
|-------------|---------|------|---------|--------|
| 年度別 | 總 計 | 稅課收入 | 罰款及賠償收入 | 規費收入 |
| 民國100年 2011 | 117,225 | - | 674 | 27,400 |
| 民國101年 2012 | 32,010 | - | 10 | 27,400 |
| 民國102年 2013 | 6,769 | - | 10 | 2,910 |
| 民國103年 2014 | 7,381 | - | 2,960 | - |
| 民國104年 2015 | 3,159 | - | 2,690 | - |
| 民國105年 2016 | 13,259 | - | - | 2,655 |
| 民國106年 2017 | 9,341 | - | - | 2,665 |
| 民國107年 2018 | 9,443 | - | - | 2,755 |
| 民國108年 2019 | 7,900 | - | 80 | 2,755 |
| 民國109年 2020 | 8,454 | - | 51 | 3,312 |
| 民國110年 2021 | 8,324 | - | 131 | 3,627 |
| 民國111年 2022 | 10,317 | - | 59 | 3,384 |

資料來源：本所會計室。

算—按來源別分

1.預算

單位：新臺幣千元

| 財產收入 | 營業盈餘及事業收入 | 補助收入 | 捐獻及贈與收入 | 其他收入 |
|-------|-----------|--------|---------|-------|
| - | - | 89,151 | - | - |
| - | - | 4,600 | - | - |
| 1,200 | - | 1,249 | - | 1,400 |
| - | - | 4,421 | - | - |
| - | - | 449 | - | 20 |
| 5 | - | 449 | 8,750 | 1,400 |
| 8 | - | 449 | 4,600 | 1,619 |
| 20 | - | 449 | 4,600 | 1,619 |
| 20 | - | 26 | 4,600 | 419 |
| 29 | - | 493 | 4,150 | 419 |
| 33 | - | - | 4,150 | 383 |
| 254 | - | 2,000 | 4,245 | 375 |

表 6-1 歲入預決

| 2.決算 | | | | |
|-------------|--------|------|---------|--------|
| 年度別 | 總 計 | 稅課收入 | 罰款及賠償收入 | 規費收入 |
| 民國100年 2011 | 31,570 | - | 235 | 18,062 |
| 民國101年 2012 | 12,545 | - | 899 | 2,764 |
| 民國102年 2013 | 18,108 | - | 327 | 2,715 |
| 民國103年 2014 | 10,042 | - | 123 | 2,602 |
| 民國104年 2015 | 12,281 | - | 104 | 2,823 |
| 民國105年 2016 | 13,916 | - | 123 | 3,557 |
| 民國106年 2017 | 8,925 | - | 130 | 3,138 |
| 民國107年 2018 | 9,093 | - | 22 | 3,307 |
| 民國108年 2019 | 8,345 | - | 131 | 3,625 |
| 民國109年 2020 | 8,256 | - | 24 | 3,200 |
| 民國110年 2021 | 7,798 | - | 16 | 3,292 |
| 民國111年 2022 | 9,708 | - | 137 | 2,967 |

資料來源：本所會計室。

算—按來源別分(續)

2.決算

單位：新臺幣千元

| 財產收入 | 營業盈餘及事業收入 | 補助收入 | 捐獻及贈與收入 | 其他收入 |
|-------|-----------|-------|---------|--------|
| 1,200 | - | 5,584 | - | 6,489 |
| 1,200 | - | 4,473 | - | 3,209 |
| 1,200 | - | 1,233 | - | 12,633 |
| 809 | - | 4,402 | - | 2,106 |
| 51 | - | 448 | - | 8,855 |
| 19 | - | 319 | 8,300 | 1,598 |
| 43 | - | 449 | 4,150 | 1,015 |
| 26 | - | 449 | 4,150 | 1,139 |
| 30 | - | 26 | 4,150 | 383 |
| 87 | - | 469 | 4,150 | 326 |
| 46 | - | - | 4,150 | 294 |
| 195 | - | 1,961 | 4,078 | 370 |

表 6-2 歲出預決算

| 1.預算 | | | | | |
|-------------|---------|--------|------|---------|------|
| 年度別 | 總計 | 政權行使支出 | 行政支出 | 民政支出 | 財務支出 |
| 民國100年 2011 | 523,810 | - | - | 390,324 | - |
| 民國101年 2012 | 459,847 | - | - | 323,369 | - |
| 民國102年 2013 | 339,953 | - | - | 300,634 | - |
| 民國103年 2014 | 344,480 | - | - | 302,985 | - |
| 民國104年 2015 | 332,342 | - | - | 265,705 | - |
| 民國105年 2016 | 345,940 | - | - | 286,296 | - |
| 民國106年 2017 | 334,506 | - | - | 273,612 | - |
| 民國107年 2018 | 337,182 | - | - | 273,838 | - |
| 民國108年 2019 | 342,893 | - | - | 278,900 | - |
| 民國109年 2020 | 359,611 | - | - | 300,712 | - |
| 民國110年 2021 | 362,258 | - | - | 299,751 | - |
| 民國111年 2022 | 339,226 | - | - | 280,054 | - |

資料來源：本所會計室。

備註：基層建設小型工程預算於民國104年起改列交通支出。

—按政事別分

1.預算

單位：新臺幣千元

| 教育支出 | 文化支出 | 農業支出 | 工業支出 | 交通支出 |
|------|------|------|------|--------|
| - | - | - | - | 93,111 |
| - | - | - | - | 97,173 |
| - | - | - | - | - |
| - | - | - | - | - |
| - | - | - | - | 21,592 |
| - | - | - | - | 15,100 |
| - | - | - | - | 19,432 |
| - | - | - | - | 15,810 |
| - | - | - | - | 19,147 |
| - | - | - | - | 18,573 |
| - | - | - | - | 18,765 |
| - | - | - | - | 19,164 |

表6-2 歲出預決算

1.預算

| 年度別 | 其他經濟服務支出 | 社會保險支出 | 社會救助支出 | 福利服務支出 |
|-------------|----------|--------|--------|--------|
| 民國100年 2011 | - | - | - | - |
| 民國101年 2012 | - | - | - | - |
| 民國102年 2013 | - | - | - | - |
| 民國103年 2014 | - | - | - | - |
| 民國104年 2015 | - | - | - | - |
| 民國105年 2016 | - | - | - | - |
| 民國106年 2017 | - | - | - | - |
| 民國107年 2018 | - | - | - | - |
| 民國108年 2019 | - | - | - | - |
| 民國109年 2020 | - | - | - | - |
| 民國110年 2021 | - | - | - | - |
| 民國111年 2022 | - | - | - | - |

一按政事別分(續1)

| 1.預算 | | | | 單位：新臺幣千元 | |
|--------|--------|----------|-------|----------|--|
| 社區發展支出 | 環境保護支出 | 退休撫卹給付支出 | 第二預備金 | 其他支出 | |
| - | - | 33,079 | - | 7,296 | |
| - | - | 35,967 | - | 3,338 | |
| - | - | 36,352 | - | 2,967 | |
| - | - | 36,286 | - | 5,209 | |
| - | - | 37,002 | - | 8,043 | |
| - | - | 38,374 | - | 6,170 | |
| - | - | 37,629 | - | 3,833 | |
| - | - | 40,277 | - | 7,257 | |
| - | - | 37,564 | - | 7,282 | |
| - | - | 36,899 | - | 3,427 | |
| - | - | 41,754 | - | 1,988 | |
| - | - | 37,831 | - | 2,177 | |

表 6-2 歲出預決算

| 年度別 | 2.決算 | | | | |
|-------------|---------|--------|------|---------|------|
| | 總計 | 政權行使支出 | 行政支出 | 民政支出 | 財務支出 |
| 民國100年 2011 | 412,854 | - | - | 290,963 | - |
| 民國101年 2012 | 414,708 | - | - | 303,183 | - |
| 民國102年 2013 | 328,793 | - | - | 289,548 | - |
| 民國103年 2014 | 336,850 | - | - | 295,355 | - |
| 民國104年 2015 | 332,342 | - | - | 265,705 | - |
| 民國105年 2016 | 333,627 | - | - | 277,113 | - |
| 民國106年 2017 | 327,781 | - | - | 269,272 | - |
| 民國107年 2018 | 330,816 | - | - | 269,053 | - |
| 民國108年 2019 | 330,490 | - | - | 268,352 | - |
| 民國109年 2020 | 350,856 | - | - | 292,121 | - |
| 民國110年 2021 | 357,185 | - | - | 295,125 | - |
| 民國111年 2022 | 335,500 | - | - | 276,328 | - |

資料來源：本所會計室。

備註：基層建設小型工程預算於民國104年起改列交通支出。

一按政事別分(續2)

2.決算

單位：新臺幣千元

| 教育支出 | 文化支出 | 農業支出 | 工業支出 | 交通支出 |
|------|------|------|------|--------|
| - | - | - | - | 83,278 |
| - | - | - | - | 72,494 |
| - | - | - | - | - |
| - | - | - | - | - |
| - | - | - | - | 21,592 |
| - | - | - | - | 11,970 |
| - | - | - | - | 17,047 |
| - | - | - | - | 14,229 |
| - | - | - | - | 17,693 |
| - | - | - | - | 18,409 |
| - | - | - | - | 18,318 |
| - | - | - | - | 19,164 |

表6-2 歲出預決算

2.決算

| 年度別 | 其他經濟服務支出 | 社會保險支出 | 社會救助支出 | 福利服務支出 |
|-------------|----------|--------|--------|--------|
| 民國100年 2011 | - | - | - | - |
| 民國101年 2012 | - | - | - | - |
| 民國102年 2013 | - | - | - | - |
| 民國103年 2014 | - | - | - | - |
| 民國104年 2015 | - | - | - | - |
| 民國105年 2016 | - | - | - | - |
| 民國106年 2017 | - | - | - | - |
| 民國107年 2018 | - | - | - | - |
| 民國108年 2019 | - | - | - | - |
| 民國109年 2020 | - | - | - | - |
| 民國110年 2021 | - | - | - | - |
| 民國111年 2022 | - | - | - | - |

—按政事別分(續完)

2.決算

單位：新臺幣千元

| 社區發展支出 | 環境保護支出 | 退休撫卹給付支出 | 第二預備金 | 其他支出 |
|--------|--------|----------|-------|-------|
| - | - | 33,079 | - | 5,534 |
| - | - | 35,967 | - | 3,064 |
| - | - | 36,352 | - | 2,893 |
| - | - | 36,286 | - | 5,209 |
| - | - | 37,002 | - | 8,043 |
| - | - | 38,374 | - | 6,170 |
| - | - | 37,629 | - | 3,833 |
| - | - | 40,277 | - | 7,257 |
| - | - | 37,564 | - | 6,881 |
| - | - | 36,899 | - | 3,427 |
| - | - | 41,754 | - | 1,988 |
| - | - | 37,831 | - | 2,177 |

表 6-3 經費預決算數額

| 年度別 | 類別 | 總計 | 行政管理 | 業務管理 |
|-------------|-----|---------|---------|---------|
| 民國100年 2011 | 預算數 | 523,810 | 185,929 | 204,395 |
| | 決算數 | 412,854 | 173,628 | 117,335 |
| 民國101年 2012 | 預算數 | 459,847 | 187,335 | 118,943 |
| | 決算數 | 414,708 | 178,693 | 109,421 |
| 民國102年 2013 | 預算數 | 339,953 | 176,750 | 109,884 |
| | 決算數 | 328,793 | 174,371 | 105,335 |
| 民國103年 2014 | 預算數 | 344,480 | 174,166 | 106,149 |
| | 決算數 | 336,850 | 173,119 | 102,520 |
| 民國104年 2015 | 預算數 | 332,342 | 167,379 | 98,326 |
| | 決算數 | 318,763 | 163,307 | 95,187 |
| 民國105年 2016 | 預算數 | 345,940 | 167,861 | 118,435 |
| | 決算數 | 333,627 | 164,899 | 112,214 |
| 民國106年 2017 | 預算數 | 334,506 | 166,663 | 106,949 |
| | 決算數 | 327,781 | 166,322 | 102,950 |
| 民國107年 2018 | 預算數 | 337,182 | 167,331 | 106,507 |
| | 決算數 | 330,816 | 167,526 | 101,527 |
| 民國108年 2019 | 預算數 | 342,893 | 172,655 | 106,245 |
| | 決算數 | 330,490 | 166,819 | 101,533 |
| 民國109年 2020 | 預算數 | 359,611 | 171,297 | 129,415 |
| | 決算數 | 350,856 | 166,917 | 125,204 |
| 民國110年 2021 | 預算數 | 362,258 | 172,350 | 127,401 |
| | 決算數 | 357,185 | 171,656 | 123,470 |
| 民國111年 2022 | 預算數 | 339,226 | 173,580 | 106,474 |
| | 決算數 | 335,500 | 172,146 | 104,182 |

資料來源：本所會計室

一按工作計畫別分

單位：新臺幣千元

| 公園綠地與道路 養護 | 小型工程 | 退撫金 | 災害準備金 | 公務人員待遇福利 |
|---------------|--------|--------|-------|----------|
| 93,111 | - | 33,079 | 3,840 | 3,456 |
| 83,278 | - | 33,079 | 2,078 | 3,456 |
| 97,173 | 17,091 | 35,967 | 1,500 | 1,838 |
| 72,494 | 15,069 | 35,967 | 1,226 | 1,838 |
| - | 14,000 | 36,352 | 1,405 | 1,562 |
| - | 9,843 | 36,352 | 1,330 | 1,562 |
| - | 22,670 | 36,286 | 2,000 | 3,209 |
| - | 19,716 | 36,286 | 2,000 | 3,209 |
| - | 21,592 | 37,002 | 2,415 | 5,628 |
| - | 15,663 | 37,002 | 1,976 | 5,628 |
| - | 15,100 | 38,374 | 1,819 | 4,351 |
| - | 11,970 | 38,374 | 1,819 | 4,351 |
| - | 19,432 | 37,629 | 405 | 3,428 |
| - | 17,047 | 37,629 | 405 | 3,428 |
| - | 15,810 | 40,277 | 1,436 | 5,821 |
| - | 14,229 | 40,277 | 1,436 | 5,821 |
| - | 19,147 | 37,564 | 6,159 | 1,123 |
| - | 17,693 | 37,564 | 5,758 | 1,123 |
| - | 18,573 | 36,899 | 1,958 | 1,469 |
| - | 18,409 | 36,899 | 1,958 | 1,469 |
| - | 18,765 | 40,785 | 1,988 | 969 |
| - | 18,317 | 40,785 | 1,988 | 969 |
| - | 19,164 | 36,588 | 2,177 | 1,243 |
| - | 19,164 | 36,588 | 2,177 | 1,243 |

表 6-4 經費預決算數額

| 年度別 | 類別 | 總計 | 經 | |
|-------------|-----|---------|---------|---------|
| | | | 人事費 | 業務費 |
| 民國100年 2011 | 預算數 | 523,810 | 162,723 | 134,441 |
| | 決算數 | 412,854 | 154,530 | 121,822 |
| 民國101年 2012 | 預算數 | 459,847 | 153,612 | 149,559 |
| | 決算數 | 414,708 | 147,771 | 140,171 |
| 民國102年 2013 | 預算數 | 339,953 | 143,610 | 70,412 |
| | 決算數 | 328,793 | 143,286 | 65,522 |
| 民國103年 2014 | 預算數 | 344,480 | 143,902 | 59,938 |
| | 決算數 | 336,850 | 143,899 | 57,949 |
| 民國104年 2015 | 預算數 | 332,342 | 145,897 | 64,760 |
| | 決算數 | 318,763 | 145,441 | 58,032 |
| 民國105年 2016 | 預算數 | 345,940 | 146,099 | 79,731 |
| | 決算數 | 333,627 | 145,966 | 72,154 |
| 民國106年 2017 | 預算數 | 334,506 | 143,986 | 110,852 |
| | 決算數 | 327,781 | 143,956 | 107,325 |
| 民國107年 2018 | 預算數 | 337,182 | 149,027 | 112,508 |
| | 決算數 | 330,816 | 149,023 | 108,154 |
| 民國108年 2019 | 預算數 | 342,893 | 145,210 | 124,769 |
| | 決算數 | 330,490 | 141,742 | 117,760 |
| 民國109年 2020 | 預算數 | 359,611 | 143,815 | 144,890 |
| | 決算數 | 350,856 | 141,692 | 138,629 |
| 民國110年 2021 | 預算數 | 318,516 | 107,126 | 136,038 |
| | 決算數 | 313,443 | 107,105 | 132,179 |
| 民國111年 2022 | 預算數 | 335,849 | 139,960 | 122,346 |
| | 決算數 | 295,492 | 105,302 | 117,459 |

資料來源：本所會計室

—按用途別科目分

單位：新臺幣千元

| 常 門 | | | 資 本 門 | | |
|---------|-----|-----|---------|------|-----|
| 獎補助費 | 債務費 | 預備金 | 設備及投資 | 獎補助費 | 預備金 |
| 106,627 | - | 250 | 119,769 | - | - |
| 104,738 | - | - | 31,764 | - | - |
| 109,483 | - | 200 | 46,993 | - | - |
| 106,608 | - | - | 20,158 | - | - |
| 108,276 | - | - | 17,655 | - | - |
| 106,678 | - | - | 13,307 | - | - |
| 107,889 | - | - | 32,751 | - | - |
| 104,932 | - | - | 30,070 | - | - |
| 98,105 | - | - | 23,580 | - | - |
| 97,641 | - | - | 17,649 | - | - |
| 98,172 | - | - | 21,938 | - | - |
| 97,598 | - | - | 17,909 | - | - |
| 56,283 | - | - | 23,385 | - | - |
| 56,030 | - | - | 20,470 | - | - |
| 56,174 | - | - | 19,473 | - | - |
| 55,889 | - | - | 17,750 | - | - |
| 56,174 | - | - | 16,740 | - | - |
| 55,703 | - | - | 15,285 | - | - |
| 50,040 | - | - | 20,866 | - | - |
| 49,615 | - | - | 20,920 | - | - |
| 50,034 | - | - | 25,318 | - | - |
| 49,557 | - | - | 24,603 | - | - |
| 49,860 | - | - | 23,683 | - | - |
| 49,383 | - | - | 23,348 | - | - |

柒、教育文化

表 7-1 境內國民

| 學年度及學校別 | 校數 (所) | 教師數(人) | | | 職員數(人) | | | 班級數(班) | | | |
|---------------|-----------|--------|-----|-----|--------|----|----|--------|-----|-----|-----|
| | | 合計 | 男 | 女 | 合計 | 男 | 女 | 合計 | 七年級 | 八年級 | 九年級 |
| 100學年度 SY2011 | 9 | 824 | 247 | 577 | 85 | 7 | 78 | 436 | 138 | 149 | 149 |
| 101學年度 SY2012 | 9 | 854 | 251 | 603 | 90 | 14 | 76 | 432 | 145 | 138 | 149 |
| 102學年度 SY2013 | 10 | 862 | 257 | 605 | 90 | 13 | 77 | 427 | 144 | 144 | 139 |
| 103學年度 SY2014 | 10 | 861 | 250 | 611 | 95 | 15 | 80 | 417 | 128 | 144 | 145 |
| 104學年度 SY2015 | 10 | 824 | 243 | 581 | 86 | 16 | 70 | 399 | 126 | 129 | 144 |
| 105學年度 SY2016 | 8 | 767 | 219 | 548 | 95 | 24 | 71 | 370 | 114 | 126 | 130 |
| 106學年度 SY2017 | 8 | 863 | 253 | 610 | 125 | 33 | 92 | 357 | 116 | 114 | 127 |
| 107學年度 SY2018 | 9 | 723 | 215 | 508 | 94 | 22 | 72 | 345 | 114 | 116 | 115 |
| 108學年度 SY2019 | 9 | 752 | 222 | 530 | 95 | 24 | 71 | 343 | 111 | 114 | 118 |
| 109學年度 SY2020 | 8 | 730 | 221 | 509 | 93 | 22 | 71 | 336 | 111 | 111 | 114 |
| 110學年度 SY2021 | 8 | - | - | - | - | - | - | 47 | 15 | 16 | 16 |
| 111學年度 SY2022 | 8 | 725 | 215 | 510 | 91 | 16 | 75 | 282 | 91 | 94 | 97 |
| 私立正義高中附設國中部 | - | - | - | - | - | - | - | 8 | 2 | 3 | 3 |
| 市立福誠高中附設國中部 | - | - | - | - | - | - | - | 39 | 13 | 13 | 13 |
| 市立鳳西國中 | 1 | 132 | 38 | 94 | 16 | 3 | 13 | 52 | 18 | 17 | 17 |
| 市立五甲國中 | 1 | 91 | 29 | 62 | 12 | 4 | 8 | 35 | 11 | 12 | 12 |
| 市立鳳甲國中 | 1 | 127 | 39 | 88 | 14 | 5 | 9 | 51 | 17 | 17 | 17 |
| 市立鳳山國中 | 1 | 156 | 41 | 115 | 16 | 3 | 13 | 63 | 21 | 21 | 21 |
| 市立鳳西國中 | 1 | 131 | 38 | 93 | 15 | 3 | 12 | 52 | 17 | 18 | 17 |
| 市立五甲國中 | 1 | 92 | 30 | 62 | 12 | 3 | 9 | 34 | 11 | 10 | 13 |
| 市立鳳甲國中 | 1 | 127 | 39 | 88 | 13 | 3 | 10 | 51 | 17 | 17 | 17 |
| 市立忠孝國中 | 1 | 34 | 11 | 23 | 6 | 2 | 4 | 12 | 4 | 4 | 4 |
| 市立青年國中 | 1 | 116 | 31 | 85 | 15 | 1 | 14 | 46 | 16 | 15 | 15 |

資料來源：高雄市政府教育局。

中學概況

| 學生數(人) | | | | | | | | | 上學年度畢業生數(人) | | |
|--------|-------|-------|-------|-------|-------|-------|-------|-------|-------------|-------|-------|
| 合計 | | | 七年級 | | 八年級 | | 九年級 | | | | |
| 計 | 男 | 女 | 男 | 女 | 男 | 女 | 男 | 女 | 合計 | 男 | 女 |
| 13,816 | 7,220 | 6,596 | 2,146 | 2,040 | 2,421 | 2,165 | 2,653 | 2,391 | 4,973 | 2,632 | 2,341 |
| 13,354 | 6,997 | 6,357 | 2,428 | 2,164 | 2,148 | 2,037 | 2,421 | 2,156 | 4,981 | 2,613 | 2,368 |
| 13,044 | 6,796 | 6,248 | 2,230 | 2,045 | 2,420 | 2,154 | 2,146 | 2,049 | 4,537 | 2,394 | 2,143 |
| 12,547 | 6,601 | 5,946 | 1,955 | 1,747 | 2,235 | 2,046 | 2,411 | 2,153 | 4,135 | 2,116 | 2,019 |
| 11,610 | 6,093 | 5,517 | 1,889 | 1,726 | 1,952 | 1,747 | 2,252 | 2,044 | 4,454 | 2,351 | 2,103 |
| 10,579 | 5,584 | 4,995 | 1,726 | 1,522 | 1,896 | 1,730 | 1,962 | 1,743 | 4,177 | 2,162 | 2,015 |
| 10,164 | 5,339 | 4,825 | 1,723 | 1,557 | 1,708 | 1,534 | 1,908 | 1,734 | 3,782 | 2,005 | 1,777 |
| 9,728 | 5,130 | 4,598 | 1,689 | 1,537 | 1,727 | 1,539 | 1,714 | 1,522 | 3,586 | 1,866 | 1,720 |
| 9,620 | 5,095 | 4,525 | 1,670 | 1,429 | 1,690 | 1,548 | 1,735 | 1,548 | 3,170 | 1,666 | 1,504 |
| 9,476 | 5,039 | 4,437 | 1,676 | 1,467 | 1,676 | 1,423 | 1,687 | 1,547 | 3,231 | 1,694 | 1,537 |
| 1,383 | 734 | 649 | 216 | 195 | 241 | 233 | 277 | 221 | 463 | 234 | 229 |
| 7,396 | 3,816 | 3,580 | 1,103 | 1,061 | 1,310 | 1,289 | 1,403 | 1,230 | 2,602 | 1,417 | 1,185 |
| 230 | 142 | 88 | 40 | 25 | 54 | 32 | 48 | 31 | 88 | 46 | 42 |
| 1,153 | 592 | 561 | 176 | 170 | 187 | 201 | 229 | 190 | 375 | 188 | 187 |
| 1,414 | 756 | 658 | 259 | 243 | 255 | 193 | 242 | 222 | 450 | 249 | 201 |
| 888 | 441 | 447 | 131 | 143 | 148 | 147 | 162 | 157 | 346 | 180 | 166 |
| 1,443 | 753 | 690 | 250 | 239 | 262 | 216 | 241 | 235 | 459 | 234 | 225 |
| 1,746 | 912 | 834 | 271 | 293 | 311 | 265 | 330 | 276 | 638 | 318 | 320 |
| 1,424 | 769 | 655 | 253 | 219 | 260 | 243 | 256 | 193 | 467 | 242 | 225 |
| 843 | 409 | 434 | 126 | 147 | 133 | 140 | 150 | 147 | 312 | 159 | 153 |
| 1,422 | 753 | 669 | 243 | 215 | 251 | 239 | 259 | 215 | 473 | 241 | 232 |
| 185 | 111 | 74 | 32 | 30 | 39 | 23 | 40 | 21 | 75 | 43 | 32 |
| 1,330 | 734 | 596 | 235 | 236 | 259 | 169 | 240 | 191 | 450 | 217 | 233 |

表 7-1 境內國民

| 學年度及學校別 | 校數 (所) | 教師數(人) | | | 職員數(人) | | | 班級數(班) | | | |
|---------|-----------|--------|----|----|--------|---|---|--------|-----|-----|-----|
| | | 合計 | 男 | 女 | 合計 | 男 | 女 | 合計 | 七年級 | 八年級 | 九年級 |
| 市立中崙國中 | 1 | 18 | 7 | 11 | 6 | 1 | 5 | 6 | 2 | 2 | 2 |
| 市立鳳翔國中 | 1 | 55 | 20 | 35 | 7 | - | 7 | 21 | 7 | 7 | 7 |

資料來源：高雄市政府教育局。

中學概況(續)

| 學生數(人) | | | | | | | | | 上學年度畢業生數(人) | | |
|--------|-----|-----|-----|-----|-----|-----|-----|-----|-------------|-----|-----|
| 合計 | | | 七年級 | | 八年級 | | 九年級 | | | | |
| 計 | 男 | 女 | 男 | 女 | 男 | 女 | 男 | 女 | 合計 | 男 | 女 |
| 136 | 74 | 62 | 20 | 17 | 21 | 21 | 33 | 24 | 45 | 20 | 25 |
| 732 | 366 | 366 | 120 | 125 | 122 | 123 | 124 | 118 | 239 | 130 | 109 |

表 7-2 境內國民

| 學年度及學校別 | 校數(所) | 教師數(人) | | | 職員數(人) | | |
|----------------|-------|--------|-----|-----|--------|----|-----|
| | | 合計 | 男 | 女 | 合計 | 男 | 女 |
| 100 學年 SY 2011 | 22 | 1,200 | 328 | 872 | 76 | 6 | 70 |
| 101 學年 SY 2012 | 22 | 1,173 | 313 | 860 | 76 | 8 | 68 |
| 102 學年 SY 2013 | 22 | 1,167 | 296 | 871 | 87 | 12 | 75 |
| 103 學年 SY 2014 | 22 | 1,223 | 304 | 919 | 92 | 13 | 79 |
| 104 學年 SY 2015 | 22 | 1,210 | 306 | 904 | 92 | 13 | 79 |
| 105 學年 SY 2016 | 22 | 1,125 | 287 | 838 | 94 | 14 | 80 |
| 106 學年 SY 2017 | 22 | 1,205 | 316 | 889 | 127 | 16 | 111 |
| 107 學年 SY 2018 | 22 | 1,160 | 301 | 859 | 95 | 13 | 82 |
| 108 學年 SY 2019 | 22 | 1,169 | 312 | 857 | 100 | 17 | 83 |
| 109 學年 SY 2020 | 22 | 1,147 | 297 | 850 | 95 | 16 | 79 |
| 110 學年 SY 2021 | 22 | 1,158 | 307 | 851 | 97 | 16 | 81 |
| 111 學年 SY 2022 | 22 | 1,186 | 315 | 871 | 96 | 16 | 80 |
| 市立鳳山國小 | 1 | 44 | 11 | 33 | 4 | 1 | 3 |
| 市立大東國小 | 1 | 20 | 8 | 12 | 3 | - | 3 |
| 市立文山國小 | 1 | 47 | 11 | 36 | 4 | - | 4 |
| 市立鳳山區中正國小 | 1 | 65 | 17 | 48 | 4 | 2 | 2 |
| 市立五甲國小 | 1 | 23 | 9 | 14 | 4 | - | 4 |
| 市立曹公國小 | 1 | 24 | 7 | 17 | 4 | 1 | 3 |
| 市立誠正國小 | 1 | 13 | 3 | 10 | 2 | - | 2 |
| 市立南成國小 | 1 | 70 | 17 | 53 | 5 | 1 | 4 |
| 市立五福國小 | 1 | 75 | 23 | 52 | 4 | 1 | 3 |
| 市立鳳山區中山國小 | 1 | 44 | 8 | 36 | 4 | - | 4 |
| 市立新甲國小 | 1 | 136 | 30 | 106 | 9 | - | 9 |

資料來源：高雄市政府教育局。

小學概況

| 班級數(班) | | | | | | |
|--------|-----|-----|-----|-----|-----|-----|
| 合計 | 一年級 | 二年級 | 三年級 | 四年級 | 五年級 | 六年級 |
| 748 | 113 | 109 | 125 | 124 | 135 | 142 |
| 721 | 111 | 113 | 112 | 126 | 124 | 135 |
| 698 | 111 | 112 | 115 | 112 | 125 | 123 |
| 687 | 110 | 112 | 115 | 115 | 112 | 123 |
| 671 | 108 | 111 | 114 | 116 | 111 | 111 |
| 659 | 95 | 108 | 112 | 114 | 119 | 111 |
| 643 | 102 | 95 | 106 | 110 | 112 | 118 |
| 658 | 122 | 99 | 93 | 112 | 116 | 116 |
| 660 | 117 | 122 | 102 | 93 | 112 | 114 |
| 652 | 111 | 116 | 121 | 100 | 95 | 109 |
| 655 | 116 | 111 | 117 | 120 | 99 | 92 |
| 675 | 112 | 116 | 112 | 117 | 121 | 97 |
| 23 | 3 | 4 | 4 | 4 | 4 | 4 |
| 12 | 2 | 2 | 2 | 2 | 2 | 2 |
| 24 | 4 | 4 | 4 | 3 | 5 | 4 |
| 40 | 7 | 6 | 7 | 8 | 6 | 6 |
| 13 | 2 | 2 | 2 | 3 | 2 | 2 |
| 11 | 2 | 2 | 2 | 2 | 2 | 1 |
| 7 | 1 | 1 | 1 | 1 | 2 | 1 |
| 41 | 6 | 7 | 6 | 8 | 8 | 6 |
| 42 | 7 | 8 | 7 | 7 | 8 | 5 |
| 24 | 4 | 4 | 4 | 3 | 5 | 4 |
| 79 | 13 | 13 | 13 | 14 | 15 | 11 |

表 7-2 境內國民

| 學年度及學校別 | 學生數 (人) | | | | | | |
|----------------|---------|-------|-------|-------|-------|-------|-------|
| | 合計 | | | 一年級 | | 二年級 | |
| | 計 | 男 | 女 | 男 | 女 | 男 | 女 |
| 100 學年 SY 2011 | 12,703 | 6,641 | 6,062 | 881 | 839 | 951 | 890 |
| 101 學年 SY 2012 | 11,754 | 6,124 | 5,630 | 880 | 800 | 876 | 839 |
| 102 學年 SY 2013 | 10,964 | 5,680 | 5,284 | 843 | 790 | 881 | 794 |
| 103 學年 SY 2014 | 10,530 | 5,447 | 5,083 | 858 | 834 | 846 | 790 |
| 104 學年 SY 2015 | 17,384 | 8,973 | 8,411 | 1,405 | 1,399 | 1,500 | 1,371 |
| 105 學年 SY 2016 | 16,933 | 8,729 | 8,204 | 1,219 | 1,175 | 1,403 | 1,405 |
| 106 學年 SY 2017 | 16,332 | 8,402 | 7,930 | 1,352 | 1,206 | 1,215 | 1,167 |
| 107 學年 SY 2018 | 16,513 | 8,523 | 7,990 | 1,596 | 1,453 | 1,306 | 1,184 |
| 108 學年 SY 2019 | 16,658 | 8,534 | 8,124 | 1,537 | 1,529 | 1,613 | 1,459 |
| 109 學年 SY 2020 | 16,534 | 8,457 | 8,077 | 1,478 | 1,375 | 1,526 | 1,507 |
| 110 學年 SY 2021 | 16,693 | 8,602 | 8,091 | 1,536 | 1,409 | 1,479 | 1,383 |
| 111 學年 SY 2022 | 17,358 | 8,980 | 8,378 | 1,560 | 1,411 | 1,548 | 1,430 |
| 市立鳳山國小 | 527 | 262 | 265 | 51 | 32 | 48 | 40 |
| 市立大東國小 | 206 | 110 | 96 | 15 | 18 | 13 | 10 |
| 市立文山國小 | 528 | 259 | 269 | 41 | 42 | 42 | 49 |
| 市立鳳山區中正國小 | 1,033 | 555 | 478 | 92 | 95 | 96 | 67 |
| 市立五甲國小 | 262 | 160 | 102 | 30 | 17 | 28 | 13 |
| 市立曹公國小 | 228 | 115 | 113 | 20 | 25 | 30 | 13 |
| 市立誠正國小 | 113 | 67 | 46 | 13 | 8 | 10 | 5 |
| 市立南成國小 | 1,109 | 567 | 542 | 90 | 85 | 109 | 84 |
| 市立五福國小 | 1,093 | 551 | 542 | 100 | 98 | 119 | 96 |
| 市立鳳山區中山國小 | 570 | 300 | 270 | 62 | 52 | 45 | 41 |
| 市立新甲國小 | 2,204 | 1,152 | 1,052 | 213 | 154 | 177 | 187 |

資料來源：高雄市政府教育局。

小學概況(續1)

| 學生數 (人) | | | | | | | | 上學年度畢業生數(人) | | |
|---------|-------|-------|-------|-------|-------|-------|-------|-------------|-------|-------|
| 三年級 | | 四年級 | | 五年級 | | 六年級 | | 合計 | 男 | 女 |
| 男 | 女 | 男 | 女 | 男 | 女 | 男 | 女 | | | |
| 1,027 | 979 | 1,099 | 1,017 | 1,299 | 1,137 | 1,384 | 1,200 | 2,386 | 1,222 | 1,164 |
| 960 | 866 | 1,022 | 978 | 1,104 | 1,014 | 1,282 | 1,133 | 2,575 | 1,372 | 1,203 |
| 880 | 844 | 959 | 870 | 1,016 | 975 | 1,101 | 1,011 | 2,410 | 1,281 | 1,129 |
| 866 | 791 | 902 | 833 | 953 | 861 | 1,022 | 974 | 2,114 | 1,102 | 1,012 |
| 1,522 | 1,385 | 1,520 | 1,450 | 1,528 | 1,390 | 1,498 | 1,416 | 3,254 | 1,657 | 1,597 |
| 1,513 | 1,369 | 1,534 | 1,398 | 1,529 | 1,455 | 1,531 | 1,402 | 2,909 | 1,496 | 1,413 |
| 1,347 | 1,363 | 1,477 | 1,378 | 1,482 | 1,371 | 1,529 | 1,445 | 2,949 | 1,528 | 1,421 |
| 1,200 | 1,176 | 1,400 | 1,399 | 1,495 | 1,376 | 1,526 | 1,402 | 2,963 | 1,521 | 1,442 |
| 1,303 | 1,183 | 1,190 | 1,180 | 1,398 | 1,407 | 1,493 | 1,366 | 2,941 | 1,532 | 1,409 |
| 1,597 | 1,437 | 1,272 | 1,179 | 1,196 | 1,171 | 1,388 | 1,408 | 2,847 | 1,491 | 1,356 |
| 1,534 | 1,510 | 1,586 | 1,444 | 1,268 | 1,172 | 1,199 | 1,173 | 2,787 | 1,386 | 1,401 |
| 1,467 | 1,405 | 1,544 | 1,512 | 1,595 | 1,447 | 1,266 | 1,173 | 2,378 | 1,203 | 1,175 |
| 40 | 46 | 47 | 57 | 43 | 44 | 33 | 46 | 79 | 40 | 39 |
| 18 | 16 | 15 | 21 | 26 | 19 | 23 | 12 | 27 | 17 | 10 |
| 42 | 44 | 40 | 47 | 50 | 43 | 44 | 44 | 71 | 35 | 36 |
| 88 | 80 | 100 | 93 | 78 | 76 | 101 | 67 | 140 | 73 | 67 |
| 18 | 21 | 32 | 22 | 26 | 16 | 26 | 13 | 41 | 20 | 21 |
| 21 | 22 | 11 | 26 | 20 | 13 | 13 | 14 | 26 | 14 | 12 |
| 13 | 9 | 6 | 8 | 15 | 14 | 10 | 2 | 19 | 11 | 8 |
| 74 | 92 | 110 | 111 | 116 | 88 | 68 | 82 | 145 | 74 | 71 |
| 85 | 98 | 87 | 102 | 95 | 88 | 65 | 60 | 125 | 63 | 62 |
| 54 | 36 | 46 | 37 | 54 | 56 | 39 | 48 | 76 | 40 | 36 |
| 196 | 174 | 197 | 193 | 218 | 197 | 151 | 147 | 323 | 175 | 148 |

表 7-2 境內國民

| 學年度及學校別 | 校數(所) | 教師數(人) | | | 職員數(人) | | |
|-----------|-------|--------|----|----|--------|---|---|
| | | 合計 | 男 | 女 | 合計 | 男 | 女 |
| 市立鳳山區忠孝國小 | 1 | 56 | 13 | 43 | 5 | 1 | 4 |
| 市立鎮北國小 | 1 | 40 | 10 | 30 | 4 | - | 4 |
| 市立鳳西國小 | 1 | 74 | 23 | 51 | 5 | 2 | 3 |
| 市立文德國小 | 1 | 93 | 29 | 64 | 5 | - | 5 |
| 市立瑞興國小 | 1 | 83 | 20 | 63 | 6 | 1 | 5 |
| 市立正義國小 | 1 | 33 | 13 | 20 | 4 | - | 4 |
| 市立福誠國小 | 1 | 42 | 11 | 31 | 3 | - | 3 |
| 市立過埤國小 | 1 | 59 | 15 | 44 | 4 | 1 | 3 |
| 市立中崙國小 | 1 | 28 | 7 | 21 | 4 | 2 | 2 |
| 市立文華國小 | 1 | 52 | 12 | 40 | 4 | - | 4 |
| 市立鳳翔國小 | 1 | 65 | 18 | 47 | 5 | 3 | 2 |
| 市立文華國小 | 1 | 52 | 13 | 39 | 4 | - | 4 |
| 市立鳳翔國小 | 1 | 65 | 19 | 46 | 2 | 3 | 2 |

資料來源：高雄市政府教育局。

小學概況(續2)

| 班級數(班) | | | | | | |
|--------|-----|-----|-----|-----|-----|-----|
| 合計 | 一年級 | 二年級 | 三年級 | 四年級 | 五年級 | 六年級 |
| 30 | 4 | 5 | 6 | 5 | 5 | 5 |
| 23 | 5 | 5 | 4 | 4 | 3 | 2 |
| 45 | 8 | 7 | 7 | 8 | 9 | 6 |
| 54 | 9 | 11 | 9 | 9 | 9 | 7 |
| 48 | 9 | 8 | 8 | 8 | 8 | 7 |
| 18 | 3 | 3 | 3 | 4 | 2 | 3 |
| 24 | 4 | 4 | 4 | 4 | 5 | 3 |
| 34 | 5 | 6 | 5 | 5 | 8 | 5 |
| 15 | 3 | 3 | 2 | 3 | 2 | 2 |
| 32 | 5 | 5 | 6 | 6 | 5 | 5 |
| 36 | 6 | 6 | 6 | 6 | 6 | 6 |
| 32 | 5 | 6 | 6 | 5 | 5 | 5 |
| 36 | 6 | 6 | 6 | 6 | 6 | 6 |

表 7-2 境內國民

| 學年度及學校別 | 學生數 (人) | | | | | | |
|-----------|---------|-----|-----|-----|-----|-----|-----|
| | 合計 | | | 一年級 | | 二年級 | |
| | 計 | 男 | 女 | 男 | 女 | 男 | 女 |
| 市立鳳山區忠孝國小 | 724 | 384 | 340 | 45 | 55 | 64 | 61 |
| 市立鎮北國小 | 579 | 314 | 265 | 71 | 61 | 57 | 57 |
| 市立鳳西國小 | 1,255 | 637 | 618 | 115 | 108 | 103 | 98 |
| 市立文德國小 | 1,459 | 761 | 698 | 135 | 103 | 146 | 143 |
| 市立瑞興國小 | 1,272 | 629 | 643 | 116 | 121 | 107 | 106 |
| 市立正義國小 | 405 | 235 | 170 | 43 | 25 | 41 | 35 |
| 市立福誠國小 | 590 | 303 | 287 | 60 | 38 | 44 | 45 |
| 市立過埤國小 | 939 | 502 | 437 | 71 | 74 | 90 | 84 |
| 市立中崙國小 | 307 | 131 | 176 | 22 | 37 | 22 | 36 |
| 市立文華國小 | 915 | 450 | 465 | 70 | 75 | 65 | 80 |
| 市立鳳翔國小 | 1,040 | 536 | 504 | 85 | 88 | 92 | 80 |
| 市立文華國小 | 926 | 463 | 463 | 67 | 78 | 91 | 81 |
| 市立鳳翔國小 | 1,036 | 531 | 505 | 94 | 78 | 86 | 86 |

小學概況(續完)

| 學生數 (人) | | | | | | | | 上學年度畢業生數(人) | | |
|---------|-----|-----|-----|-----|-----|-----|----|-------------|-----|-----|
| 三年級 | | 四年級 | | 五年級 | | 六年級 | | 合計 | 男 | 女 |
| 男 | 女 | 男 | 女 | 男 | 女 | 男 | 女 | | | |
| 76 | 60 | 58 | 64 | 77 | 50 | 64 | 50 | 93 | 48 | 45 |
| 55 | 41 | 59 | 40 | 46 | 37 | 26 | 29 | 45 | 27 | 18 |
| 101 | 94 | 114 | 115 | 123 | 133 | 81 | 70 | 201 | 103 | 98 |
| 124 | 129 | 124 | 117 | 134 | 120 | 98 | 86 | 186 | 84 | 102 |
| 103 | 118 | 104 | 105 | 101 | 102 | 98 | 91 | 190 | 86 | 104 |
| 34 | 27 | 58 | 32 | 24 | 21 | 35 | 30 | 49 | 29 | 20 |
| 49 | 47 | 53 | 52 | 63 | 57 | 34 | 48 | 65 | 32 | 33 |
| 80 | 65 | 77 | 68 | 113 | 87 | 71 | 59 | 134 | 65 | 69 |
| 26 | 20 | 24 | 37 | 20 | 20 | 17 | 26 | 29 | 14 | 15 |
| 83 | 80 | 83 | 90 | 70 | 75 | 79 | 65 | 145 | 74 | 71 |
| 87 | 86 | 99 | 75 | 83 | 91 | 90 | 84 | 169 | 79 | 90 |
| 83 | 91 | 70 | 75 | 79 | 66 | 73 | 72 | 143 | 74 | 69 |
| 99 | 75 | 83 | 91 | 89 | 85 | 80 | 90 | 174 | 92 | 82 |

捌、衛 生

表 8-1 醫療機構及其他醫事

| 年底別 | 總計 | 醫師 | 中醫師 | 牙醫師 | 藥師 | 藥劑生 |
|-------------|-------|-----|-----|-----|-----|-----|
| 民國100年 2011 | 2,006 | 285 | 85 | 196 | 331 | 91 |
| 民國101年 2012 | 2,099 | 291 | 88 | 191 | 350 | 93 |
| 民國102年 2013 | 2,153 | 305 | 100 | 204 | 351 | 95 |
| 民國103年 2014 | 2,194 | 313 | 100 | 210 | 352 | 98 |
| 民國104年 2015 | 2,339 | 331 | 104 | 224 | 361 | 103 |
| 民國105年 2016 | 2,415 | 336 | 108 | 226 | 372 | 110 |
| 民國106年 2017 | 2,435 | 342 | 116 | 225 | 378 | 104 |
| 民國107年 2018 | 2,525 | 345 | 116 | 228 | 380 | 103 |
| 民國108年 2019 | 2,619 | 349 | 111 | 243 | 387 | 99 |
| 民國109年 2020 | 2,621 | 359 | 115 | 251 | 409 | 98 |
| 民國110年 2021 | 2,941 | 378 | 119 | 264 | 417 | 99 |
| 民國111年 2022 | 2,251 | 394 | 120 | 263 | 201 | 46 |

資料來源：衛生福利部

機構開(執)業醫事人員數

單位：人

| 醫事檢驗師 | 醫事檢驗生 | 醫事放射師 | 醫事放射士 | 護理師 | 護士 | 助產師 |
|-------|-------|-------|-------|-----|-----|-----|
| 24 | 1 | 9 | 8 | 525 | 310 | - |
| 22 | - | 7 | 8 | 598 | 297 | - |
| 24 | - | 15 | 4 | 602 | 283 | - |
| 24 | - | 17 | 4 | 642 | 251 | - |
| 25 | - | 14 | 4 | 695 | 264 | - |
| 28 | - | 16 | 4 | 726 | 260 | - |
| 28 | - | 17 | 4 | 737 | 248 | - |
| 31 | - | 17 | 4 | 795 | 254 | - |
| 31 | - | 16 | 4 | 813 | 243 | - |
| 30 | - | 16 | 4 | 837 | 241 | - |
| 34 | - | 21 | 4 | 973 | 245 | - |
| 24 | - | 22 | 2 | 792 | 189 | - |

表 8-1 醫療機構及其他醫事

| 年底別 | 助產士 | 鑲牙生 | 營養師 | 物理治療師 | 物理治療生 | 職能治療師 |
|-------------|-----|-----|-----|-------|-------|-------|
| 民國100年 2011 | 3 | - | 22 | 28 | 52 | 11 |
| 民國101年 2012 | 2 | - | 23 | 38 | 48 | 13 |
| 民國102年 2012 | 2 | - | 22 | 48 | 46 | 13 |
| 民國103年 2013 | 1 | - | 21 | 59 | 36 | 19 |
| 民國104年 2014 | 2 | - | 23 | 79 | 36 | 22 |
| 民國105年 2016 | - | - | 25 | 91 | 32 | 26 |
| 民國106年 2017 | 2 | - | 22 | 90 | 33 | 30 |
| 民國107年 2018 | 2 | - | 27 | 92 | 35 | 31 |
| 民國108年 2019 | 2 | - | 30 | 85 | 37 | 28 |
| 民國109年 2020 | 1 | - | 29 | 93 | 36 | 30 |
| 民國110年 2021 | 1 | - | 29 | 94 | 36 | 35 |
| 民國111年 2022 | 1 | - | 18 | 85 | 36 | 28 |

機構開(執)業醫事人員數(續)

單位：人

| 職能治療生 | 臨床心理師 | 諮商心理師 | 呼吸治療師 | 語言治療師 | 聽力師 | 牙體技術師 | 牙體技術生 |
|-------|-------|-------|-------|-------|-----|-------|-------|
| 3 | 4 | 7 | 10 | 1 | - | - | - |
| 4 | 4 | 7 | 10 | 1 | - | - | 4 |
| 4 | 2 | 12 | 11 | 2 | - | 1 | 7 |
| 4 | 4 | 12 | 10 | 4 | - | 3 | 10 |
| 3 | 5 | 15 | 10 | 6 | - | 2 | 11 |
| 3 | 8 | 12 | 11 | 8 | - | 3 | 10 |
| 3 | 9 | 11 | 11 | 9 | - | 6 | 10 |
| 3 | 11 | 12 | 11 | 11 | - | 5 | 12 |
| 3 | 14 | 16 | 11 | 12 | - | 7 | 12 |
| 3 | 16 | 17 | 11 | 10 | - | 3 | 12 |
| 3 | 7 | 13 | 12 | 11 | - | 4 | 13 |
| 3 | 3 | - | 11 | 13 | - | - | - |

表 8-2 醫療院所數

| 年底別 | 醫療院所家數 | | | 醫療院所病床數 | 醫院開放病床數 | | | | | | | | | | |
|-------------|--------|----|-----|---------|---------|--------|----------|--------|----------|--------|------|------|------|------|-------|
| | 合計 | 醫院 | 診所 | | 一般病床 | | | | | | 特殊病床 | | | | |
| | | | | | 合計 | 急性病床 | | 慢性病床 | | | 合計 | 加護病床 | 燒傷病床 | 嬰兒病床 | |
| | | | | | | 急性一般病床 | 精神急性一般病床 | 慢性一般病床 | 精神慢性一般病床 | 慢性結核病床 | | | | | 漢生病病床 |
| 民國101年 2012 | 353 | 8 | 345 | 1,112 | 249 | 249 | - | - | - | - | - | 229 | 16 | - | - |
| 民國102年 2013 | 362 | 8 | 354 | 1,092 | 249 | 249 | - | - | - | - | - | 233 | 16 | - | - |
| 民國103年 2014 | 359 | 8 | 351 | 1,135 | 249 | 249 | - | - | - | - | - | 234 | 16 | - | - |
| 民國104年 2015 | 369 | 8 | 351 | 1,135 | 249 | 249 | - | - | - | - | - | 234 | 16 | - | - |
| 民國105年 2016 | 374 | 7 | 367 | 1,107 | 239 | 239 | - | - | - | - | - | 227 | 16 | - | - |
| 民國106年 2017 | 378 | 7 | 371 | 1,063 | 239 | 239 | - | - | - | - | - | 219 | 16 | - | - |
| 民國107年 2018 | 376 | 7 | 369 | 1,086 | 239 | 239 | - | - | - | - | - | 219 | 16 | - | - |
| 民國108年 2019 | 382 | 7 | 375 | 1,046 | 239 | 239 | - | - | - | - | - | 219 | 16 | - | - |
| 民國109年 2020 | 389 | 7 | 382 | 1,032 | 239 | 239 | - | - | - | - | - | 219 | 16 | - | - |
| 民國110年 2021 | 392 | 7 | 385 | 1,063 | 280 | 280 | - | - | - | - | - | 226 | 20 | - | - |
| 民國111年 2022 | 387 | 8 | 379 | 1,046 | 300 | 300 | - | - | - | - | - | - | 20 | - | - |

資料來源：高雄市政府衛生局

及各類病床數、救護車輛數

單位：家、床

| 醫院開放病床數 | | | | | | | | | | 精神科日間照護人數(人) | 診所病床數 | | | | | 醫院救護車(輛) |
|---------|------|----------|-----------|--------|---------|-------|-----|-------|----|--------------|-------|-----|-----|-------|------|----------|
| 急診觀察床 | 特殊病床 | | | | | | | | | | 合計 | 觀察床 | 嬰兒床 | 血液透析床 | 產科病床 | |
| | 安寧病床 | 慢性呼吸照護病床 | 亞急性呼吸照護病床 | 急性結核病床 | 精神科加護病床 | 手術恢復床 | 嬰兒床 | 血液透析床 | 其他 | | | | | | | |
| 15 | - | 108 | - | - | - | 3 | 22 | 56 | 9 | - | 634 | 473 | 19 | 142 | - | 1 |
| 15 | - | 108 | - | - | - | 3 | 22 | 60 | 9 | - | 610 | 449 | 19 | 142 | - | 1 |
| 15 | - | 108 | - | - | - | 4 | 22 | 60 | 9 | - | 652 | 477 | 29 | 136 | 10 | 1 |
| 15 | - | 108 | - | - | - | 4 | 22 | 60 | 9 | - | 652 | 477 | 29 | 136 | 10 | 1 |
| 16 | - | 107 | - | - | - | 6 | 22 | 60 | - | - | 641 | 459 | 16 | 156 | 10 | 1 |
| 16 | - | 99 | - | - | - | 6 | 22 | 60 | - | - | 605 | 418 | 10 | 167 | 10 | - |
| 16 | - | 99 | - | - | - | 6 | 22 | 60 | - | - | 628 | 433 | 10 | 175 | 10 | - |
| 16 | - | 99 | - | - | - | 6 | 22 | 60 | - | - | 588 | 391 | 10 | 177 | 10 | - |
| 16 | - | 99 | - | - | - | 6 | 22 | 60 | - | - | 574 | 368 | 10 | 186 | 10 | - |
| 16 | - | 99 | - | - | - | 9 | 22 | 60 | - | - | 557 | 347 | 10 | 190 | 10 | - |
| 16 | - | 99 | - | - | - | 9 | 12 | 64 | - | - | 526 | 318 | 10 | 188 | 10 | - |

表 8-3 藥商

| 年底別 | 總計 | 藥局 | 西藥商 |
|-------------|-------|-----|-----|
| | | | 販賣業 |
| 民國102年 2013 | 930 | 129 | 50 |
| 民國103年 2014 | 954 | 134 | 47 |
| 民國104年 2015 | 955 | 128 | 48 |
| 民國105年 2016 | 1,015 | 129 | 60 |
| 民國106年 2017 | 994 | 117 | 50 |
| 民國107年 2018 | 988 | 113 | 44 |
| 民國108年 2019 | 999 | 111 | 45 |
| 民國109年 2020 | 1,043 | 108 | 47 |
| 民國110年 2021 | 1,019 | 105 | 45 |
| 民國111年 2022 | 994 | 103 | 43 |

資料來源：高雄市政府衛生局

家數

單位：家

| 西藥商 | 中藥商 | | 醫療器材商 | |
|-----|-----|-----|-------|-----|
| | 販賣業 | 製造業 | 販賣業 | 製造業 |
| - | 187 | 1 | 558 | 5 |
| - | 182 | - | 587 | 4 |
| - | 181 | - | 594 | 4 |
| - | 184 | - | 638 | 4 |
| - | 177 | - | 646 | 4 |
| - | 15 | - | 654 | 4 |
| - | 172 | - | 666 | 5 |
| - | 174 | - | 705 | 9 |
| - | 176 | - | 685 | 8 |
| - | 177 | - | 663 | 8 |

玖、環境保護

表 9-1 改善市容查報

| 年底別及查報事項 | 合 計 | 道路、水溝、 下水道、橋 樑、河川、堤 防等公共設施 之損壞事項 | 公園、綠地、 行道樹等之維 護、修剪及扶 正事項 | 廢棄物、廢 土、水溝、下 水道、公廁等 之清理維護 事項 | 違規廣告物 查報事項 |
|-------------|-------|--|-----------------------------------|--|---------------|
| 民國104年 2015 | 2,027 | - | - | 577 | - |
| 民國105年 2016 | 1,932 | - | - | 356 | - |
| 民國106年 2017 | 1,617 | - | - | 235 | - |
| 民國107年 2018 | 1,548 | - | - | 361 | - |
| 民國108年 2019 | 1,484 | - | - | 274 | - |
| 民國109年 2020 | 1,218 | - | - | - | - |
| 民國110年 2021 | 1,476 | - | - | 247 | - |
| 民國111年 2022 | 1,242 | - | - | 126 | - |
| 收 件 | - | - | - | - | - |
| 移 文 | - | - | - | - | - |
| 短期計畫 | - | - | - | - | - |
| 長期計畫 | - | - | - | - | - |
| 無法辦理 | - | - | - | - | - |
| 完 工 | - | - | - | - | - |
| 查驗未通過 | - | - | - | - | - |
| 查驗未執行 | - | - | - | - | - |
| 結 案 | 1,242 | - | - | 126 | - |

資料來源：本所民政課

有關案件執行情形

單位：件

| 空屋空地 查報事項 | 交通號(標)誌、 標線之修復及 移除廢棄交通 號誌事項 | 門牌、街道巷 弄名牌之維護 事項 | 路燈、水電、 電信、瓦斯設 施之損壞修復 事項 | 競選廣告物 之改善、移 除事項 | 路霸檢舉 通報事項 | 其他有礙市容 觀瞻及妨害公 共安全事項 |
|--------------|--------------------------------------|------------------------|----------------------------------|-----------------------|--------------|---------------------------|
| 1,450 | - | - | - | - | - | - |
| 1,450 | - | - | - | - | - | 126 |
| 1,280 | - | - | - | - | - | 102 |
| 1,058 | - | - | - | - | - | 129 |
| 1,072 | - | - | - | - | - | 138 |
| 1,064 | - | - | - | - | - | 154 |
| 1,084 | - | - | - | - | - | 145 |
| 1,015 | - | - | - | - | - | 101 |
| - | - | - | - | - | - | - |
| - | - | - | - | - | - | - |
| - | - | - | - | - | - | - |
| - | - | - | - | - | - | - |
| - | - | - | - | - | - | - |
| - | - | - | - | - | - | - |
| - | - | - | - | - | - | - |
| - | - | - | - | - | - | - |
| 1,015 | - | - | - | - | - | 101 |

拾、社會福利

表 10-1 推行社區

| 年底及社區發展協會別 | 設置社區 生產建設 基金 (個) | 實際使用經費(元) | | 社區活動 中心 (幢) (年底) | 社區發展工作項目 | | |
|-------------|---------------------------|-----------|-----------|---------------------------|----------------------|--------------------|----------------------------|
| | | 政府補助款 | 社區自籌款 | | 辦理社區 幹部訓練 (人次) | 辦理社區 觀摩 (人次) | 社區長壽 俱樂部 (處) (年底) |
| 民國100年 2011 | 11 | 126,500 | 186,481 | 5 | 186 | 62 | 11 |
| 民國101年 2012 | 11 | 2,876,929 | 5,791,686 | 5 | 503 | 2,447 | 6 |
| 民國102年 2013 | 11 | 1,062,794 | 944,244 | 6 | 1,024 | 243 | 6 |
| 民國103年 2014 | 11 | 237,226 | 4,168,536 | 6 | 312 | 812 | 6 |
| 民國104年 2015 | 11 | 1,679,431 | 7,104,674 | 6 | 429 | 2,291 | 5 |
| 民國105年 2016 | 11 | 2,214,960 | 5,262,068 | 6 | 267 | 3,031 | 7 |
| 民國106年 2017 | 11 | 2,078,593 | 3,632,262 | 6 | 409 | 1,959 | 9 |
| 民國107年 2018 | 11 | 1,742,683 | 3,288,309 | 6 | 233 | 1,506 | 6 |
| 民國108年 2019 | 11 | 3,383,043 | 4,108,949 | 6 | 241 | 1,686 | 7 |
| 民國109年 2020 | 9 | 4,196,561 | 4,226,028 | 6 | 627 | 1,056 | 4 |
| 民國110年 2021 | 9 | 4,449,527 | 6,973,455 | 6 | 214 | 1,475 | 15 |
| 民國111年 2022 | 9 | 5,424,079 | 6,418,172 | 6 | 1,004 | 1,556 | 23 |

資料來源：本所社會課

發展工作成果

| 社區發展工作項目 | | | | | | | | | | |
|---------------------------|----------------------------|-----------------------------------|----------------|------------|-----------------------------------|--------------------------|-------------------------|-----------------------|----------------|--|
| 社區成長 教室 (班) (年底) | 社區守望 相助隊 (隊) (年底) | 社區民俗 藝文 康樂班隊 (隊) (年底) | 社區志願服務 (年底) | | 辦理社區照 顧 關懷據點 (處) (年底) | 社區 圖書室 (處) (年底) | 社區 刊物 (期) (年底) | 服務成果 | | |
| | | | 團隊 (隊) | 志工數 (人) | | | | 福利服務或 活動 (受益人次) | 其他服務 (受益人次) | |
| 13 | 27 | - | 10 | ... | ... | - | - | ... | ... | |
| 19 | 35 | 13 | 27 | 1,066 | 5 | 1 | 1 | 21,972 | 5,268 | |
| 21 | 35 | 10 | 27 | 1,066 | 5 | 3 | - | 4,852 | 3,834 | |
| 20 | 35 | 10 | 27 | 1,066 | 5 | 3 | - | 6,881 | 711 | |
| 6 | 33 | 3 | 11 | 811 | 5 | 4 | - | 732 | 1,118 | |
| 6 | 36 | 3 | 26 | 1,073 | 4 | 1 | - | 2,409 | 2,529 | |
| 21 | 29 | - | 32 | 1,108 | 6 | - | 3 | 6,310 | 7,062 | |
| 36 | 29 | 3 | 42 | 1,464 | 8 | - | 4 | 94,406 | 11,941 | |
| 37 | 30 | 2 | 51 | 1,738 | 7 | 1 | 4 | 32,562 | 8,065 | |
| 41 | 24 | 5 | 66 | 2,132 | 10 | 4 | 1 | 32,617 | 10,481 | |
| 198 | 30 | 6 | 85 | 2,654 | 10 | 4 | 1 | 37,944 | 95,584 | |
| 199 | 36 | 8 | 82 | 2,564 | 11 | 3 | 3 | 92,182 | 117,192 | |

表 10-2 社區發展

| 年底及社區發展協會別 | 社區發展協會數 (個) | 社區戶數 (戶) | 社區人口數 (人) |
|-------------|----------------|-------------|--------------|
| 民國100年 2011 | 81 | 141,675 | 377,402 |
| 民國101年 2012 | 86 | 157,606 | 406,159 |
| 民國102年 2013 | 88 | 131,521 | 346,223 |
| 民國103年 2014 | 88 | 41,036 | 105,438 |
| 民國104年 2015 | 96 | 137,162 | 356,320 |
| 民國105年 2016 | 99 | 136,239 | 351,594 |
| 民國106年 2017 | 73 | 110,904 | 282,112 |
| 民國107年 2018 | 69 | 107,661 | 272,009 |
| 民國108年 2019 | 77 | 111,649 | 280,408 |
| 民國109年 2020 | 67 | 108,695 | 269,833 |
| 民國110年 2021 | 68 | 112,802 | 276,974 |
| 民國111年 2022 | 68 | 113,812 | 275,545 |

資料來源：本所社會課

協會會員人數

| 理監事人數 (人) | 社區發展協會會員數 (人) | | |
|--------------|---------------|-------|-------|
| | 合計 | 男 | 女 |
| - | 5,189 | - | - |
| 1,099 | 5,420 | 2,715 | 2,705 |
| 1,067 | 3,588 | 1,566 | 2,022 |
| 1,067 | 5,191 | 2,601 | 2,590 |
| 597 | 1,496 | 666 | 830 |
| 745 | 2,432 | 1,051 | 1,381 |
| 1,002 | 4,775 | 1,778 | 2,997 |
| 952 | 4,389 | 1,662 | 2,727 |
| 1,040 | 5,081 | 1,880 | 3,201 |
| 904 | 4,167 | 1,616 | 2,551 |
| 916 | 4,131 | 1,594 | 2,537 |
| 916 | 3,981 | 1,570 | 2,411 |

表 10-3 社會福利

| 年底別 | 中低收入 老人生活 津貼 | 國民年金被保險人 所得未達一定標準 資格認定 | 身心障礙者 生活補助 | 低收入戶 喪葬補助 | |
|-------------|--------------------|------------------------------|---------------|--------------|----|
| | 發放人次 | 申請人次 | 發放人次 | 發放人次 | 金額 |
| 民國100年 2011 | - | 2,753 | 5,456 | - | - |
| 民國101年 2012 | - | 3,098 | 5,516 | - | - |
| 民國102年 2013 | 3,178 | 3,583 | 5,687 | - | - |
| 民國103年 2014 | 3,346 | 4,068 | 5,430 | - | - |
| 民國104年 2015 | 3,375 | 3,876 | 5,444 | - | - |
| 民國105年 2016 | 3,386 | 3,908 | 5,266 | - | - |
| 民國106年 2017 | 3,663 | 4,186 | 5,409 | - | - |
| 民國107年 2018 | 3,946 | 4,070 | 5,417 | - | - |
| 民國108年 2019 | 4,420 | 4,039 | 5,689 | - | - |
| 民國109年 2020 | 4,854 | 4,210 | 5,690 | - | - |
| 民國110年 2021 | 4,407 | 4,106 | 5,695 | - | - |
| 民國111年 2022 | 5,457 | 3,325 | 5,677 | - | - |

資料來源：本所社會課

及救濟狀況

單位：人次；元

| 育兒津貼 | | 輔導市民 臨時工 | | 其他 | |
|--------|-------------|-------------|----|---------|-----------|
| 發放人次 | 金額 | 發放人次 | 金額 | 現金 | 實物 |
| - | - | - | - | - | - |
| 2,316 | 5,931,400 | - | - | - | - |
| 2,542 | 6,415,595 | - | - | - | - |
| 2,406 | 5,999,646 | - | - | - | - |
| 2,570 | 6,404,796 | - | - | - | - |
| 23,131 | 81,005,849 | - | - | 500,000 | 388,000 |
| 32,136 | 80,567,374 | - | - | 456,000 | 505,000 |
| 42,255 | 104,553,457 | - | - | 480,000 | 378,280 |
| 55,926 | 142,210,980 | - | - | 500,000 | 5,135,100 |
| 51,345 | 133,574,285 | - | - | 500,000 | 5,459,400 |
| 49,842 | 129,664,223 | - | - | 500,000 | 5,297,250 |
| 51,223 | 231,099,250 | - | - | 452,000 | 2,723,400 |

表 10-4 遭受災害

| 年底別 | 災害種類 | 災害發生日期 (年/月/日) | 受 災 人 數 (人) | | | |
|---------------|------|-------------------|---------------|---------------|-----|-----|
| | | | 臨時收容 災 民 數 | 死 亡 (含無名屍) | 失 蹤 | 重 傷 |
| 民國 103 年 2014 | 火災 | 103/06/15 | - | - | - | - |
| | 火災 | 103/07/28 | - | - | - | - |
| | 火災 | 103/12/27 | - | - | - | - |
| 民國 104 年 2015 | 火災 | 104/05/20 | - | - | - | - |
| | | 104/08/24 | - | - | - | - |
| 民國 105 年 2016 | 火災 | 105/08/30 | - | - | - | - |
| | 風災 | 105/09/14 | - | - | - | - |
| | 風災 | 105/09/30 | - | - | - | - |
| | 火災 | 105/11/25 | - | - | - | - |
| 民國 106 年 2017 | 火災 | 106/12/04 | - | - | - | - |
| 民國107年 2018 | 火災 | 107/03/25 | - | - | - | - |
| | 火災 | 107/08/20 | - | - | - | - |
| | 水災 | 107/08/23 | - | - | - | - |
| | 火災 | 107/08/28 | - | - | - | - |
| | 火災 | 107/09/02 | - | - | - | - |
| 民國108年 2019 | 火災 | 108/05/29 | - | - | - | - |
| | 水災 | 108/07/19 | - | - | - | - |
| | 火災 | 108/09/18 | - | - | - | - |
| | 火災 | 108/10/02 | - | 1 | - | - |
| 民國109年 2020 | 火災 | 109/03/6 | - | - | - | - |
| | 火災 | 109/03/01 | - | - | - | - |
| | 火災 | 109/03/12 | - | - | - | - |
| | 火災 | 109/07/15 | - | - | - | - |
| | 火災 | 109/10/28 | - | - | - | - |
| | 火災 | 109/12/18 | - | - | - | - |

資料來源：本所社會課

救助情形

| 其他 | 住屋毀損 安遷救助 | | 財物受損 影響生計者 | 救 助 金 額 (元) | | |
|----|--------------|---|---------------|-------------|------------|-----|
| | 戶 | 人 | 戶 | 總 計 | 現 金 | 實 物 |
| - | 1 | 4 | - | 80,000 | 80,000 | - |
| - | 1 | 3 | - | 60,000 | 60,000 | - |
| - | 1 | 4 | - | 80,000 | 80,000 | - |
| - | 1 | 4 | - | 80,000 | 80,000 | - |
| - | 1 | 2 | - | 40,000 | 40,000 | - |
| - | 2 | 8 | - | 160,000 | 160,000 | - |
| - | 8 | 9 | - | 180,000 | 180,000 | - |
| - | 2 | 2 | - | 40,000 | 40,000 | - |
| - | 1 | 2 | - | 40,000 | 40,000 | - |
| - | 1 | 2 | - | 40,000 | 40,000 | - |
| - | 1 | 4 | - | 80,000 | 80,000 | - |
| - | 1 | 1 | - | 20,000 | 20,000 | - |
| - | 1,708 | - | - | 10,040,000 | 10,040,000 | - |
| - | 1 | 2 | - | 40,000 | 40,000 | - |
| - | 1 | 1 | - | 20,000 | 20,000 | - |
| - | 1 | 3 | - | 60,000 | 60,000 | - |
| - | 2 | - | - | 70,000 | 70,000 | - |
| - | 1 | 5 | - | 100,000 | 100,000 | - |
| - | - | - | - | 200,000 | 200,000 | - |
| - | 1 | 2 | - | 40,000 | 40,000 | - |
| - | 1 | 5 | - | 100,000 | 100,000 | - |
| - | 1 | 5 | - | 100,000 | 100,000 | - |
| - | 1 | 1 | - | 20,000 | 20,000 | - |
| - | 1 | 3 | - | 60,000 | 60,000 | - |
| - | 1 | 1 | - | 20,000 | 20,000 | - |

表 10-4 遭受災害

| 年底別 | 災害種類 | 災害發生日期 (年/月/日) | 受 災 人 數 (人) | | | |
|-------------|------|-------------------|---------------|---------------|-----|-----|
| | | | 臨時收容 災 民 數 | 死 亡 (含無名屍) | 失 蹤 | 重 傷 |
| 民國110年 2021 | 火災 | 111/02/02 | - | 4 | - | - |
| | 火災 | 111/05/10 | - | - | - | - |
| | 火災 | 111/05/19 | - | 1 | - | - |
| | 水災 | 111/06/11 | - | - | - | - |
| | 火災 | 111/07/03 | - | - | - | - |
| | 火災 | 111/07/22 | - | - | - | - |
| | 水災 | 111/07/24 | - | - | - | - |
| | 火災 | 111/08/26 | - | - | - | - |
| 民國111年 2022 | 火災 | 111/05/02 | - | - | - | - |
| | 火災 | 111/09/10 | - | 2 | - | - |

資料來源：本所社會課

救助情形(續)

| 其他 | 住屋毀損 安遷救助 | | 財物受損 影響生計者 | 救 助 金 額 (元) | | |
|----|--------------|---|---------------|-------------|---------|-----|
| | 戶 | 人 | 戶 | 總 計 | 現 金 | 實 物 |
| - | 1 | 1 | - | 820,000 | 820,000 | - |
| - | 1 | 4 | - | 80,000 | 80,000 | - |
| - | - | - | - | 200,000 | 200,000 | - |
| - | 2 | - | - | 30,000 | 30,000 | - |
| - | 1 | 2 | - | 40,000 | 40,000 | - |
| - | 1 | 1 | - | 20,000 | 20,000 | - |
| - | 1 | - | - | 15,000 | 15,000 | - |
| - | 1 | 3 | - | 60,000 | 60,000 | - |
| - | 1 | 2 | - | 40,000 | 40,000 | - |
| - | 1 | 1 | - | 420,000 | 420,000 | - |

表 10-5 辦理急難

| 年底別 | 總 計 | 死亡無力殮葬者 | 遭受意外傷害或罹患重病致生活陷於困境者 |
|-------------|-----|---------|---------------------|
| 民國100年 2011 | 492 | 133 | 302 |
| 民國101年 2012 | 389 | 51 | 170 |
| 民國102年 2013 | 366 | 172 | 181 |
| 民國103年 2014 | 428 | 87 | 271 |
| 民國104年 2015 | 230 | 32 | 177 |
| 民國105年 2016 | 213 | 24 | 182 |
| 民國106年 2017 | 253 | 61 | 177 |
| 民國107年 2018 | 247 | 39 | 197 |
| 民國108年 2019 | 316 | 51 | 241 |
| 民國109年 2020 | 242 | 42 | 188 |
| 民國110年 2021 | 251 | 31 | 207 |
| 民國111年 2022 | 216 | 25 | 182 |

資料來源：本所社會課

救助概況

單位：人次

| 負家庭主要生計責任 且無法工作致生活 陷於困境者 | 財產或存款未能及時運 用致生活陷於困境者 | 其他遭遇重大變故者 | 川資突然發生困難者 |
|--------------------------------|-------------------------|-----------|-----------|
| 2 | 1 | 54 | - |
| - | - | 168 | - |
| 3 | - | 10 | - |
| 15 | 1 | 54 | - |
| 3 | - | 18 | - |
| 6 | - | 1 | - |
| 5 | 2 | 8 | - |
| 2 | 2 | 7 | - |
| 7 | 1 | 16 | - |
| 2 | - | 10 | - |
| 7 | 1 | 5 | - |
| 1 | - | 8 | - |

表 10-6 低收入

| 年底別 | 總 計 | | 第 1 類 | |
|-------------|-------|-------|-------|-----|
| | 戶 數 | 人 數 | 戶 數 | 人 數 |
| 民國100年 2011 | 2,116 | 5,685 | 29 | 31 |
| 民國101年 2012 | 2,698 | 7,176 | 32 | 34 |
| 民國102年 2013 | 2,820 | 7,524 | 27 | 29 |
| 民國103年 2014 | 2,918 | 7,694 | 23 | 25 |
| 民國104年 2015 | 2,565 | 6,629 | 20 | 20 |
| 民國105年 2016 | 2,181 | 5,527 | 15 | 15 |
| 民國106年 2017 | 1,847 | 4,548 | 14 | 14 |
| 民國107年 2018 | 1,715 | 4,075 | 11 | 11 |
| 民國108年 2019 | 1,570 | 3,590 | 13 | 14 |
| 民國109年 2020 | 1,438 | 3,102 | 14 | 15 |
| 民國110年 2021 | 1,381 | 2,864 | 14 | 15 |
| 民國111年 2022 | 1,307 | 2,532 | 14 | 15 |

資料來源：本所社會課

戶人口

單位：戶、人

| 第 2 類 | | 第 3 類 | | 第 4 類 | |
|-------|-------|-------|-------|-------|-------|
| 戶 數 | 人 數 | 戶 數 | 人 數 | 戶 數 | 人 數 |
| 425 | 877 | 1,250 | 3,625 | 412 | 1,152 |
| 685 | 1,474 | 1,981 | 5,668 | - | - |
| 799 | 1,661 | 1,994 | 5,834 | - | - |
| 1,050 | 2,275 | 1,845 | 5,394 | - | - |
| 933 | 1,889 | 1,612 | 4,720 | - | - |
| 795 | 1,510 | 237 | 616 | 1,134 | 3,386 |
| 674 | 1,169 | 179 | 446 | 980 | 2,919 |
| 627 | 1,039 | 166 | 416 | 911 | 2,609 |
| 567 | 896 | 138 | 333 | 852 | 2,347 |
| 529 | 762 | 130 | 319 | 765 | 2,006 |
| 510 | 686 | 116 | 264 | 741 | 1,899 |
| 506 | 623 | 102 | 210 | 685 | 1,684 |

表 10-7 身心障礙

| 年底別 | 身心障礙人數 | | | | | | | | | |
|-------------|--------|-------|-------|-------------|-------|-------|-------|-----|---------|-----|
| | 總計 | | | 領有舊制身心障礙手冊者 | | | | | | |
| | | | | 合計 | | | 視覺障礙者 | | 聽覺機能障礙者 | |
| | 合計 | 男 | 女 | 計 | 男 | 女 | 男 | 女 | 男 | 女 |
| 民國102年 2013 | 14,506 | 8,087 | 6,419 | 11,066 | 6,189 | 4,877 | 305 | 269 | 574 | 455 |
| 民國103年 2014 | 14,945 | 8,247 | 6,698 | 10,067 | 5,548 | 4,519 | 279 | 246 | 456 | 385 |
| 民國104年 2015 | 15,783 | 8,698 | 7,085 | 8,298 | 4,511 | 3,787 | 237 | 214 | 344 | 312 |
| 民國105年 2016 | 16,560 | 9,152 | 7,408 | 5,490 | 2,845 | 2,645 | 177 | 170 | 258 | 247 |
| 民國106年 2017 | 15,755 | 8,628 | 7,127 | 2,593 | 1,235 | 1,358 | 94 | 107 | 179 | 175 |
| 民國107年 2018 | 15,968 | 8,681 | 7,287 | 293 | 159 | 134 | 13 | 16 | 28 | 26 |
| 民國108年 2019 | 16,451 | 8,889 | 7,562 | 23 | 16 | 7 | 1 | 1 | 1 | 1 |
| 民國109年 2020 | 16,730 | 9,005 | 7,725 | - | - | - | - | - | - | - |
| 民國110年 2021 | 17,129 | 9,178 | 7,951 | - | - | - | - | - | - | - |
| 民國111年 2022 | 17,274 | 9,257 | 8,017 | - | - | - | - | - | - | - |

資料來源:高雄市政府社會局。

人口一覽表

單位：人

身心障礙人數

領有舊制身心障礙手冊者

| 平衡機能障礙者 | | 聲音機能或語言機能障礙者 | | 肢體障礙者 | | 智能障礙者 | | 重要器官失去功能者 | | 顏面損傷者 | |
|---------|----|--------------|----|-------|-------|-------|-----|-----------|-----|-------|----|
| 男 | 女 | 男 | 女 | 男 | 女 | 男 | 女 | 男 | 女 | 男 | 女 |
| 23 | 15 | 131 | 36 | 2,355 | 1,638 | 535 | 474 | 820 | 786 | 34 | 12 |
| 18 | 11 | 119 | 32 | 2,189 | 1,576 | 492 | 445 | 738 | 719 | 31 | 11 |
| 17 | 10 | 94 | 27 | 1,963 | 1,423 | 261 | 256 | 634 | 639 | 28 | 9 |
| 14 | 8 | 63 | 15 | 1,309 | 1,071 | 58 | 93 | 461 | 510 | 20 | 5 |
| 8 | 4 | 29 | 8 | 512 | 525 | 14 | 32 | 209 | 262 | 7 | 1 |
| 1 | 1 | 3 | 2 | 60 | 37 | 7 | 7 | 20 | 17 | - | 1 |
| - | - | - | 1 | 8 | 1 | 2 | 2 | - | - | - | - |
| - | - | - | - | - | - | - | - | - | - | - | - |
| - | - | - | - | - | - | - | - | - | - | - | - |
| - | - | - | - | - | - | - | - | - | - | - | - |

表 10-7 身心障礙

| 年底別 | 身心障礙人數 | | | | | | | | | |
|-------------|-------------|----|------|-----|------|----|---------|-----|-------|-----|
| | 領有舊制身心障礙手冊者 | | | | | | | | | |
| | 植物人 | | 失智症者 | | 自閉症者 | | 慢性精神病患者 | | 多重障礙者 | |
| | 男 | 女 | 男 | 女 | 男 | 女 | 男 | 女 | 男 | 女 |
| 民國102年 2013 | 29 | 15 | 129 | 142 | 94 | 17 | 572 | 558 | 527 | 405 |
| 民國103年 2014 | 22 | 13 | 90 | 107 | 78 | 14 | 523 | 536 | 471 | 378 |
| 民國104年 2015 | 20 | 9 | 63 | 88 | 19 | 5 | 472 | 505 | 350 | 278 |
| 民國105年 2016 | 11 | 7 | 55 | 70 | 8 | 3 | 209 | 297 | 199 | 144 |
| 民國106年 2017 | 3 | 4 | 33 | 52 | 2 | - | 60 | 116 | 84 | 69 |
| 民國107年 2018 | - | 1 | 5 | 7 | - | - | 12 | 9 | 10 | 8 |
| 民國108年 2019 | - | - | - | - | - | - | 4 | 1 | - | - |
| 民國109年 2020 | - | - | - | - | - | - | - | - | - | - |
| 民國110年 2021 | - | - | - | - | - | - | - | - | - | - |
| 民國111年 2022 | - | - | - | - | - | - | - | - | - | - |

資料來源:高雄市政府社會局。

人口一覽表(續1)

單位：人

| 身心障礙人數 | | | | | | | | | | |
|-----------------|----|--------------------|---|----|----|-------------|-------|-------|--------------------|-------|
| 領有舊制身心障礙手冊者 | | | | | | 領有新制身心障礙證明者 | | | | |
| 頑性(難治型) 癲癇症者 | | 因罕見疾病而致 身心功能障礙者 | | 其他 | | 合計 | | | 神經系統構造 及精神、心智功能 | |
| 男 | 女 | 男 | 女 | 男 | 女 | 計 | 男 | 女 | 男 | 女 |
| 21 | 13 | 12 | 8 | 28 | 34 | 3,440 | 1,898 | 1,542 | 721 | 756 |
| 4 | 4 | 12 | 8 | 26 | 34 | 4,878 | 2,699 | 2,179 | 940 | 960 |
| 4 | 4 | 1 | 3 | 4 | 5 | 7,485 | 4,187 | 3,298 | 1,416 | 1,378 |
| 3 | 3 | - | 2 | - | - | 11,070 | 6,307 | 4,763 | 2,071 | 1,907 |
| 1 | 1 | - | 1 | - | 1 | 13,162 | 7,393 | 5,769 | 2,196 | 2,122 |
| - | - | - | 1 | - | 1 | 15,675 | 8,522 | 7,153 | 2,299 | 2,368 |
| - | - | - | - | - | - | 16,428 | 8,873 | 7,555 | 2,429 | 2,526 |
| - | - | - | - | - | - | 16,730 | 9,005 | 7,725 | 2,513 | 2,625 |
| - | - | - | - | - | - | 17,129 | 9,178 | 7,951 | 2,597 | 2,755 |
| - | - | - | - | - | - | 17,274 | 9,257 | 8,017 | 2,644 | 2,838 |

表 10-7 身心障礙

| 年底別 | 身心障礙人數 | | | | | | | |
|-------------|------------------|-------|---------------|----|---------------------|-----|-----------------------|----|
| | 領有新制身心障礙證明者 | | | | | | | |
| | 眼、耳及相關構造與感官功能及疼痛 | | 涉及聲音與言語構造及其功能 | | 循環、造血、免疫與呼吸系統構造及其功能 | | 消化、新陳代謝與內分泌系統相關構造及其功能 | |
| | 男 | 女 | 男 | 女 | 男 | 女 | 男 | 女 |
| 民國102年 2013 | 222 | 191 | 33 | 4 | 131 | 49 | 37 | 12 |
| 民國103年 2014 | 372 | 322 | 46 | 10 | 201 | 91 | 49 | 17 |
| 民國104年 2015 | 567 | 484 | 73 | 15 | 309 | 133 | 77 | 23 |
| 民國105年 2016 | 762 | 620 | 111 | 24 | 423 | 182 | 120 | 33 |
| 民國106年 2017 | 914 | 734 | 126 | 28 | 443 | 225 | 111 | 39 |
| 民國107年 2018 | 1,187 | 994 | 154 | 36 | 494 | 300 | 126 | 55 |
| 民國108年 2019 | 1,216 | 1,079 | 154 | 33 | 486 | 323 | 120 | 63 |
| 民國109年 2020 | 1,226 | 1,073 | 160 | 33 | 492 | 363 | 119 | 60 |
| 民國110年 2021 | 1,247 | 1,100 | 151 | 33 | 528 | 393 | 128 | 56 |
| 民國111年 2022 | 1,306 | 1,115 | 153 | 32 | 537 | 418 | 129 | 54 |

資料來源:高雄市政府社會局。

人口一覽表(續完)

單位：人

| 身心障礙人數 | | | | | | | | | | 身心障礙人數 占總人口比率(%) |
|-------------------------|-----|-----------------------------|-------|-----------------|----|---------|-----|------------------|----|---------------------|
| 領有新制身心障礙證明者 | | | | | | | | | | |
| 泌尿與生殖系統 相關構造及其功 能 | | 神經、肌肉、骨 骼之移動相關構 造及其功能 | | 皮膚與相關 構造及其功能 | | 跨兩類別以上者 | | 舊制轉換新制 暫無法歸類者 | | |
| 男 | 女 | 男 | 女 | 男 | 女 | 男 | 女 | 男 | 女 | |
| 109 | 82 | 431 | 303 | 4 | 2 | 206 | 142 | 4 | 1 | 4 |
| 173 | 131 | 601 | 437 | 8 | 3 | 305 | 207 | 4 | 1 | 4 |
| 274 | 217 | 925 | 646 | 17 | 8 | 495 | 356 | 34 | 38 | 4 |
| 407 | 338 | 1,634 | 1,077 | 25 | 14 | 715 | 256 | 39 | 42 | 5 |
| 512 | 466 | 2,308 | 1,540 | 40 | 18 | 706 | 553 | 37 | 44 | 4 |
| 625 | 623 | 2,746 | 2,060 | 52 | 18 | 804 | 655 | 35 | 44 | 4 |
| 678 | 645 | 2,836 | 2,145 | 55 | 22 | 864 | 679 | 35 | 40 | 5 |
| 673 | 664 | 2,837 | 2,145 | 52 | 19 | 899 | 705 | 34 | 38 | 5 |
| 656 | 670 | 2,838 | 2,153 | 51 | 21 | 919 | 703 | 63 | 67 | 4 |
| 652 | 666 | 2,802 | 2,112 | 50 | 23 | 923 | 694 | 61 | 65 | 5 |

表 10-8 區公所全民健保第一、五、六類保險對象統計

單位：人

| 年底別 | 當年底在保人數 | | |
|-------------|---------|---------|---------|
| | 第一類保險對象 | 第五類保險對象 | 第六類保險對象 |
| 民國104年 2015 | 1,302 | 6,629 | 57,432 |
| 民國105年 2016 | 1,273 | 5,474 | 57,760 |
| 民國106年 2017 | 1,226 | 4,527 | 58,081 |
| 民國107年 2018 | 1,152 | 4,061 | 58,062 |
| 民國108年 2019 | 1,217 | 3,582 | 58,699 |
| 民國109年 2020 | 1,241 | 3,089 | 58,606 |
| 民國110年 2021 | 1,241 | 2,576 | 56,016 |
| 民國111年 2022 | 1,156 | 2,541 | 54,702 |

資料來源：本所民政課、社會課、秘書室

拾壹、其 他

表 11-1 辦理調解

| 年底別 | 年底調解 委員數 (人) | 結案件數總計 | | | 民事結案件數 | | | |
|-------------|--------------------|--------|-------|-----|--------|-----|-------|-----|
| | | | | | 合計 | | 債權、債務 | |
| | | 合計 | 成立 | 不成立 | 成立 | 不成立 | 成立 | 不成立 |
| 民國100年 2011 | 21 | 1,224 | 787 | 437 | 643 | 301 | 627 | 277 |
| 民國101年 2012 | 21 | 1,211 | 774 | 437 | 657 | 275 | 649 | 256 |
| 民國102年 2013 | 21 | 1,278 | 831 | 447 | 643 | 378 | 637 | 367 |
| 民國103年 2014 | 21 | 1,368 | 1,001 | 367 | 780 | 232 | 768 | 218 |
| 民國104年 2015 | 21 | 1,611 | 1,196 | 415 | 919 | 284 | 902 | 261 |
| 民國105年 2016 | 21 | 1,725 | 1,173 | 552 | 924 | 398 | 908 | 383 |
| 民國106年 2017 | 21 | 1,864 | 1,304 | 560 | 1,105 | 454 | 1,091 | 439 |
| 民國107年 2018 | 21 | 2,000 | 1,444 | 556 | 1,201 | 450 | 1,184 | 428 |
| 民國108年 2019 | 21 | 2,037 | 1,508 | 529 | 1,254 | 413 | 1,241 | 398 |
| 民國109年 2020 | 21 | 1,904 | 1,375 | 529 | 1,202 | 432 | 1,185 | 407 |
| 民國110年 2021 | 20 | 1,598 | 1,204 | 394 | 1,095 | 332 | 1,067 | 220 |
| 民國111年 2022 | 20 | 1,878 | 1,415 | 463 | 1,274 | 409 | 1,243 | 381 |

資料來源：本所民政課

業務概況

單位：件

民事結案件數

| 營建工程 | | 物權(房地產) | | 親屬(婚姻) | | 繼承 | | 商事(公害) | |
|------|-----|---------|-----|--------|-----|----|-----|--------|-----|
| 成立 | 不成立 | 成立 | 不成立 | 成立 | 不成立 | 成立 | 不成立 | 成立 | 不成立 |
| 2 | 1 | 5 | 8 | 2 | 7 | 4 | 3 | 2 | 2 |
| - | 1 | 2 | 10 | 4 | 6 | - | 1 | 1 | - |
| 1 | - | 3 | 11 | 2 | - | - | - | - | - |
| 1 | 1 | 7 | 7 | 1 | 3 | 1 | 2 | - | - |
| - | 1 | 14 | 16 | 3 | 4 | - | 1 | - | - |
| 1 | 2 | 7 | 8 | 5 | 3 | 3 | 2 | - | - |
| 2 | - | 7 | 13 | 3 | - | 2 | 2 | - | - |
| 3 | - | 12 | 15 | - | 4 | 2 | 3 | - | - |
| - | - | 10 | 11 | 2 | 1 | 1 | 3 | - | - |
| 11 | 14 | 3 | 2 | 3 | 8 | - | - | - | 1 |
| 2 | 6 | 5 | 16 | - | 3 | - | 1 | 2 | 1 |
| 5 | - | 8 | 16 | - | 2 | 5 | 3 | 4 | 2 |

表 11-1 辦理調解

| 年底別 | 民事結案件數 | | 刑事結案件數 | | | | | |
|-------------|--------|-----|--------|-----|-----|-----|------|-----|
| | 其他 | | 計 | | 傷害 | | 毀棄損壞 | |
| | 成立 | 不成立 | 成立 | 不成立 | 成立 | 不成立 | 成立 | 不成立 |
| 民國100年 2011 | 1 | 3 | 144 | 136 | 97 | 82 | 1 | - |
| 民國101年 2012 | 1 | 1 | 117 | 162 | 80 | 107 | - | 2 |
| 民國102年 2013 | - | - | 188 | 69 | 112 | 37 | 3 | 4 |
| 民國103年 2014 | 2 | 1 | 221 | 135 | 150 | 104 | 2 | 3 |
| 民國104年 2015 | - | 1 | 277 | 131 | 155 | 91 | 38 | 4 |
| 民國105年 2016 | - | - | 249 | 154 | 151 | 107 | 2 | 2 |
| 民國106年 2017 | - | - | 199 | 106 | 131 | 69 | 1 | 1 |
| 民國107年 2018 | - | - | 243 | 106 | 162 | 55 | 7 | 4 |
| 民國108年 2019 | - | - | 254 | 116 | 2 | 1 | 1 | - |
| 民國109年 2020 | - | - | 173 | 97 | 3 | - | - | - |
| 民國110年 2021 | 19 | 15 | 109 | 62 | 62 | 26 | 9 | 5 |
| 民國111年 2022 | 9 | 5 | 141 | 54 | 55 | 18 | 2 | - |

資料來源：本所民政課

業務概況(續)

單位：件

刑事結案件數

| 詐欺侵佔及竊盜 | | 妨害婚姻及家庭 | | 妨害風化 | | 妨害自由名譽 信用及秘密 | | 其他 | |
|---------|-----|---------|-----|------|-----|-----------------|-----|----|-----|
| 成立 | 不成立 | 成立 | 不成立 | 成立 | 不成立 | 成立 | 不成立 | 成立 | 不成立 |
| 15 | 15 | 1 | - | - | 1 | 6 | 6 | 24 | 32 |
| 14 | 25 | 1 | 1 | - | - | 3 | 3 | 19 | 24 |
| 27 | 15 | - | 1 | 2 | 1 | 9 | 2 | 35 | 9 |
| 20 | 8 | 1 | 1 | 1 | - | 10 | 3 | 37 | 16 |
| 25 | 13 | 2 | 1 | 2 | 1 | 17 | 5 | 38 | 16 |
| 29 | 10 | - | 1 | 2 | - | 15 | 6 | 50 | 28 |
| 22 | 15 | - | 2 | 1 | 1 | 3 | 5 | 41 | 13 |
| 17 | 16 | - | 1 | - | - | 18 | 7 | 39 | 23 |
| 135 | 71 | 14 | 5 | 36 | 15 | 2 | 1 | 64 | 23 |
| 96 | 56 | 11 | 5 | 15 | 16 | 2 | 2 | 46 | 18 |
| 16 | 13 | - | - | 2 | - | 11 | 13 | 9 | 5 |
| 35 | 15 | - | - | 8 | 3 | 16 | 8 | 25 | 10 |

表 11-2 調解委員

| 年底別 | 委員 總人數 | 性別 | | 年齡 | | | | 教育程度 | | | |
|-------------|-----------|----|---|-----------|--------------|--------------|-----------|----------|-----------|----|----|
| | | 男 | 女 | 未滿 40歲 | 40-50歲 未滿 | 50-60歲 未滿 | 60歲 以上 | 大專 以上 | 高中 (職) | 國中 | 國小 |
| 民國100年 2011 | 21 | 15 | 6 | 1 | 6 | 7 | 7 | 7 | 10 | 4 | - |
| 民國101年 2012 | 21 | 15 | 6 | 1 | 6 | 7 | 7 | 7 | 10 | 4 | - |
| 民國102年 2013 | 21 | 15 | 6 | 1 | 7 | 6 | 7 | 8 | 9 | 4 | - |
| 民國103年 2014 | 21 | 15 | 6 | 1 | 6 | 6 | 8 | 8 | 9 | 4 | - |
| 民國104年 2015 | 21 | 14 | 7 | 1 | 4 | 7 | 9 | 8 | 9 | 4 | - |
| 民國105年 2016 | 21 | 15 | 6 | - | 3 | 7 | 11 | 10 | 7 | 4 | - |
| 民國106年 2017 | 21 | 15 | 6 | - | 5 | 7 | 9 | 9 | 8 | 4 | - |
| 民國107年 2018 | 21 | 15 | 6 | - | 5 | 7 | 9 | 9 | 8 | 4 | - |
| 民國108年 2019 | 21 | 15 | 6 | 2 | 2 | 3 | 14 | 4 | 4 | 3 | - |
| 民國109年 2020 | 21 | 15 | 6 | 2 | 2 | 3 | 14 | 14 | 4 | 3 | - |
| 民國110年 2021 | 20 | 14 | 6 | 2 | 2 | 3 | 13 | 14 | 4 | 2 | - |
| 民國111年 2022 | 20 | 14 | 6 | 2 | 1 | 3 | 14 | 15 | 4 | 1 | - |

資料來源：本所民政課

會組織概況

單位：人

| 行業 | | | | 服務公職 | | 委員年資 | | | |
|--------------|----------------------------|----|------------|------|-----------|------|------------|-------------|-----------|
| 農、林、 漁、牧業 | 製造業、水 電、 燃氣業及營 造業 | 商業 | 服務業 及其他 | 曾任公職 | 未曾任 公職 | 未滿4年 | 4-未滿8 年 | 8-未滿16 年 | 16年 以上 |
| 1 | 2 | 4 | 14 | 10 | 11 | 9 | 6 | 3 | 3 |
| 1 | 2 | 4 | 14 | 10 | 11 | 9 | - | 7 | 5 |
| 1 | 2 | 3 | 15 | 10 | 11 | 9 | - | 7 | 5 |
| 1 | 2 | 3 | 15 | 10 | 11 | 9 | - | 7 | 5 |
| 1 | 2 | 3 | 15 | 12 | 9 | 3 | 7 | 6 | 5 |
| 1 | 2 | 3 | 15 | 12 | 9 | 3 | 7 | 6 | 5 |
| 1 | 2 | 3 | 15 | 12 | 9 | 2 | 8 | 6 | 5 |
| 1 | 2 | 3 | 15 | 12 | 9 | 2 | 6 | 8 | 5 |
| - | - | 1 | 20 | 9 | 12 | 12 | 1 | 8 | - |
| - | - | 1 | 20 | 9 | 12 | 12 | 1 | 8 | - |
| - | - | 1 | 19 | 8 | 12 | 12 | 2 | 6 | - |
| - | - | 1 | 19 | 8 | 12 | 12 | 1 | 5 | 2 |

表 11-3 神壇、寺廟、

| 年底別 | 道教 | 佛教 | 理教 | 軒轅教 | 天帝教 | 一貫道 | 天德聖教 | 儒教 |
|-------------|----|----|----|-----|-----|-----|------|----|
| 民國100年 2011 | 11 | 2 | - | - | - | - | - | - |
| 民國101年 2012 | 12 | 2 | - | - | - | - | - | - |
| 民國102年 2013 | 12 | 2 | - | - | - | - | - | - |
| 民國103年 2014 | 12 | 2 | - | - | - | - | - | - |
| 民國104年 2015 | 12 | 2 | - | - | - | - | - | - |
| 民國105年 2016 | 12 | 2 | - | - | - | - | - | - |
| 民國106年 2017 | 12 | 2 | - | - | - | - | - | - |
| 民國107年 2018 | 12 | 2 | - | - | - | - | - | - |
| 民國108年 2019 | 12 | 2 | - | - | - | - | - | - |
| 民國109年 2020 | 12 | 2 | - | - | - | - | - | - |
| 民國110年 2021 | 12 | 2 | - | - | - | - | - | - |
| 民國111年 2022 | 12 | 2 | - | - | - | - | - | - |

資料來源：本所民政課

表 11-4 聚會所、財

| 年底及里別 | 聚會所、財團法人教會名稱 | 教別 | 負責人姓名 |
|-------------|-------------------|-----|-------|
| 民國111年 2022 | | | |
| 天興里 | 財團法人基督教五甲浸信會 | 基督教 | 蕭怡華 |
| 文德里 | 財團法人基督教鳳山浸信會 | 基督教 | 陳信宏 |
| 曹公里 | 財團法人鳳山市教會聚會所 | 基督教 | 陳榮芳 |
| 誠義里 | 財團法人基督教鳳山活泉靈糧堂 | 基督教 | 黃漢平 |
| 文山里 | 財團法人中華基督澄清湖浸信會 | 基督教 | 李素雲 |
| 埤頂里 | 財團法人高雄市中華傳道會鳳山聖恩堂 | 基督教 | 蕭開華 |
| 過埤里 | 財團法人高雄基督教會 | 基督教 | 蔡文華 |
| 鎮東里 | 財團法人新約教會鳳山教會 | 基督教 | 何道行 |
| 中和里 | 財團法人基督教自由浸禮會 | 基督教 | 柯凱恩 |
| 文福里 | 財團法人天慈宗教基金會 | 天主教 | 鐘治世 |

資料來源：本所民政課。

團法人教會概況

| 地址 | 電話 | 建立日期 |
|---------------------|------------|----------|
| 鳳山區南光街20巷1-1號 | 07-8120629 | 66.04.12 |
| 通訊處：鳳山區文中街201號 | 07-7778850 | 87.09.18 |
| 鳳山區曹公路36巷1號 | 07-7465481 | 47.05.03 |
| 鳳山區誠東街1號 | 07-7552552 | 95.05.08 |
| 鳳山區文安街18號 | 07-7777542 | 82.04.30 |
| 鳳山區建國路一段53巷2弄80號 | 07-7013691 | 60.04.12 |
| 鳳山區頂圃街188號 | 07-7928879 | 82.10.13 |
| 鳳山區鎮東路106號5樓(已出售) | 07-7014561 | 79.03.27 |
| 鳳山區中和街208巷1號 | 07-7433426 | 86.12.15 |
| 鳳山區青年路二段168號9樓(已解散) | 07-7313191 | 90.05.30 |

表 11-5 宗教團體興辦公益

| 年底及宗教別 | 醫療機構 | | 文教機構 | | | | |
|-------------|------|-----|------|-------|-----|-----|-----|
| | 醫院數 | 診所數 | 大學數 | 專科學校數 | 中學數 | 職校數 | 小學數 |
| 民國100年 2011 | - | - | - | - | - | - | - |
| 民國101年 2012 | - | - | - | - | - | - | - |
| 民國102年 2013 | - | - | - | - | - | - | - |
| 民國103年 2014 | - | - | - | - | - | - | - |
| 民國104年 2015 | - | - | - | - | - | - | - |
| 民國105年 2016 | - | - | - | - | - | - | - |
| 民國106年 2017 | - | - | - | - | - | - | - |
| 民國107年 2018 | - | - | - | - | - | - | - |
| 民國108年 2019 | - | - | - | - | - | - | - |
| 民國109年 2020 | - | - | - | - | - | - | - |
| 民國110年 2021 | - | - | - | - | - | - | - |
| 民國111年 2022 | - | - | - | - | - | - | - |
| 佛教 | - | - | - | - | - | - | - |
| 道教 | - | - | - | - | - | - | - |
| 三一(夏)教 | - | - | - | - | - | - | - |
| 理教 | - | - | - | - | - | - | - |
| 一貫道 | - | - | - | - | - | - | - |
| 先天救教 | - | - | - | - | - | - | - |
| 天德聖教 | - | - | - | - | - | - | - |
| 軒轅教 | - | - | - | - | - | - | - |
| 天帝教 | - | - | - | - | - | - | - |
| 彌勒大道 | - | - | - | - | - | - | - |

資料來源：本所民政課。

慈善及社會教化事業概況

單位：個

| 文教機構 | | | 公益慈善事業 | | | | | | |
|------|------------|----|--------|--------------|-------------|------------|------------|------------|-------------|
| 幼兒園數 | 圖書 閱覽室數 | 其他 | 養老院數 | 身心殘障 教養院數 | 青少年輔 導院數 | 福利基金 會數 | 學生宿舍 處數 | 技藝研習 處數 | 社會服務 中心數 |
| 11 | 7 | - | - | - | - | - | - | 3 | 6 |
| 11 | 7 | - | - | - | - | - | - | 3 | 6 |
| 11 | 7 | - | - | - | - | - | - | 3 | 4 |
| 9 | 7 | - | - | - | - | - | - | 3 | 5 |
| 9 | 7 | - | - | - | - | - | - | 3 | 5 |
| 9 | 7 | - | - | - | - | - | - | - | - |
| 9 | 7 | - | - | - | - | - | - | - | - |
| 9 | 7 | - | - | - | - | - | - | - | - |
| 9 | 7 | - | - | - | - | - | - | - | - |
| 9 | 7 | - | - | - | - | - | - | - | - |
| 7 | 7 | - | - | - | - | - | - | - | - |
| - | 7 | - | - | - | - | - | - | - | - |
| - | 2 | - | - | - | - | - | - | - | - |
| - | 4 | - | - | - | - | - | - | - | - |
| - | - | - | - | - | - | - | - | - | - |
| - | - | - | - | - | - | - | - | - | - |
| - | 1 | - | - | - | - | - | - | - | - |
| - | - | - | - | - | - | - | - | - | - |
| - | - | - | - | - | - | - | - | - | - |
| - | - | - | - | - | - | - | - | - | - |
| - | - | - | - | - | - | - | - | - | - |
| - | - | - | - | - | - | - | - | - | - |

表 11-5 宗教團體興辦公益

| 年底及宗教別 | 醫療機構 | | 文教機構 | | | | |
|--------|------|-----|------|-------|-----|-----|-----|
| | 醫院數 | 診所數 | 大學數 | 專科學校數 | 中學數 | 職校數 | 小學數 |
| 其他 | - | - | - | - | - | - | - |
| 猶太教 | - | - | - | - | - | - | - |
| 天主教 | - | - | - | - | - | - | - |
| 基督教 | - | - | - | - | - | - | - |
| 伊斯蘭教 | - | - | - | - | - | - | - |
| 東正教 | - | - | - | - | - | - | - |
| 摩門教 | - | - | - | - | - | - | - |
| 天理教 | - | - | - | - | - | - | - |
| 巴哈伊教 | - | - | - | - | - | - | - |
| 統一教 | - | - | - | - | - | - | - |
| 山達基 | - | - | - | - | - | - | - |
| 真光教團 | - | - | - | - | - | - | - |
| 其他 | - | - | - | - | - | - | - |

資料來源：本所民政課。

表 11-6 服兵役役男列級家屬

| 年底別 | 總計 | | 生育補助金 | | 喪葬補助金 | |
|-------------|--------|---------|--------|--------|--------|---------|
| | 件數 (件) | 金額 (元) | 件數 (件) | 金額 (元) | 件數 (件) | 金額 (元) |
| 民國100年 2011 | 93 | 183,219 | - | - | 2 | 50,000 |
| 民國101年 2012 | 108 | 179,418 | - | - | 1 | 25,000 |
| 民國102年 2013 | 56 | 138,986 | - | - | 2 | 50,000 |
| 民國103年 2014 | 23 | 20,761 | - | - | - | - |
| 民國104年 2015 | 36 | 162,840 | 1 | 10,000 | 5 | 125,000 |
| 民國105年 2016 | 42 | 59,088 | - | - | - | - |
| 民國106年 2017 | 12 | 21,558 | - | - | - | - |
| 民國107年 2018 | 30 | 58,852 | 1 | 10,000 | - | - |
| 民國108年 2019 | 35 | 37,584 | - | - | - | - |
| 民國109年 2020 | 26 | 27,594 | - | - | - | - |
| 民國110年 2021 | 3 | 3,200 | - | - | - | - |
| 民國111年 2022 | 6 | 14,315 | - | - | - | - |

資料來源：本所役政災防課(原兵役課)

各項慰、補助費發放統計

| 急難慰助金 | | 健保補助費 | | 醫療補助費 | |
|--------|--------|--------|--------|--------|---------|
| 件數 (件) | 金額 (元) | 件數 (件) | 金額 (元) | 件數 (件) | 金額 (元) |
| - | - | 40 | 70,200 | 51 | 63,019 |
| - | - | 51 | 43,423 | 56 | 110,995 |
| - | - | 21 | 16,026 | 33 | 72,960 |
| - | - | 10 | 14,406 | 13 | 6,355 |
| - | - | 12 | 15,575 | 18 | 12,265 |
| - | - | 19 | 36,354 | 23 | 22,734 |
| - | - | 1 | 4,488 | 11 | 17,070 |
| - | - | 15 | 29,351 | 14 | 19,501 |
| - | - | 12 | 14,314 | 23 | 23,270 |
| - | - | 13 | 20,694 | 13 | 6,900 |
| - | - | 1 | 1,420 | 2 | 1,780 |
| - | - | 1 | 6,240 | 5 | 8,075 |

表 11-7 服兵役役男列級家屬

| 年底別 | 總計 | | | 戶數 (戶) |
|-------------|--------|---------|-----------|--------|
| | 戶數 (戶) | 人口數 (人) | 金額 (元) | |
| 民國100年 2011 | 119 | 292 | 2,809,750 | 35 |
| 民國101年 2012 | 106 | 279 | 2,474,200 | 26 |
| 民國102年 2013 | 75 | 208 | 1,620,220 | 24 |
| 民國103年 2014 | 53 | 130 | 1,031,420 | 22 |
| 民國104年 2015 | 86 | 213 | 1,573,160 | 36 |
| 民國105年 2016 | 53 | 119 | 1,053,380 | 17 |
| 民國106年 2017 | 49 | 141 | 1,254,560 | 29 |
| 民國107年 2018 | 34 | 73 | 887,940 | 18 |
| 民國108年 2019 | 24 | 47 | 585,040 | 21 |
| 民國109年 2020 | 20 | 34 | 468,120 | 17 |
| 民國110年 2021 | 20 | 45 | 445,020 | 17 |
| 民國111年 2022 | 17 | 39 | 514,640 | 14 |

資料來源：本所役政災防課(原兵役課)

安家生活扶助費發放情形

| 一次安家費 | | 生活扶助金 | | |
|---------|---------|--------|---------|-----------|
| 人口數 (人) | 金額 (元) | 戶數 (戶) | 人口數 (人) | 金額 (元) |
| 84 | 838,650 | 84 | 208 | 1,971,100 |
| 70 | 554,200 | 80 | 209 | 1,920,000 |
| 70 | 546,120 | 51 | 138 | 1,074,100 |
| 57 | 499,020 | 31 | 73 | 532,400 |
| 86 | 712,960 | 50 | 127 | 860,200 |
| 37 | 376,280 | 36 | 82 | 677,100 |
| 82 | 782,610 | 20 | 59 | 471,950 |
| 42 | 538,940 | 16 | 31 | 349,000 |
| 41 | 492,640 | 3 | 6 | 92,400 |
| 28 | 387,920 | 3 | 6 | 80,200 |
| 40 | 398,520 | 3 | 5 | 46,500 |
| 32 | 449,540 | 3 | 7 | 65,100 |