

高雄市鳳山區
區政統計年報
110 年



高雄市鳳山區公所編印
中華民國 111 年 8 月

序 言

本區面積約 26.759 平方公里，現有居民約 35 萬 9 千餘人，共 76 里。區境有鳳山溪貫穿南北，全長約 8 公里，上游來自大樹區，下游注入前鎮河，最終匯入高雄港，早期先民從唐山乘船順由鳳山溪，在今東便門附近上岸，為鳳山城發源地。

區內國定古蹟-龍山寺，市定古蹟-東便門、訓風、平成、澄瀾三砲台及鳳儀書院等，繼大東文化藝術中心、衛武營藝術文化中心成立與高雄文化中心、駁二特區及愛河博物館群等藝文軸線，形成完整的藝文網絡，文化交流平台，開啟民眾與藝術共樂之饗宴。

區公所為最基層之服務機關，係市府與人民之間的溝通橋樑，秉持區里合一、以民為本的理念，務實、創新、同理心加以協調力、執行力，期能圓滿達成區政工作之目標，獲得民眾肯定與支持。

統計，對一定資料的測定與收集，據以整理、歸納和分析，為一般實施計畫或決策時所需要的重要資訊。因此本所秉持客觀而具體的數據資料，編製「區務統計年報」，其內容包括一般概況、人口、行政組織、工、商業和區建設、教育文化、社會福利、衛生、兵役和宗教等部份，以統計報表為主彙編成冊，藉以呈現區政工作之概況，並憑以政策訂定、計畫研擬及效能達到施政績效準確度之重要參據。

區長 石慶豐 謹識

中華民國111年8月

凡 例

- 一、本區政統計年報編印之目的，為提供本區基本概況資料及重要施政成果，俾以提供施政考核及釐訂施政計畫之參考。
- 二、本區政統計年報所列資料來源，係根據地政、戶政事務所、本所各業務單位編報之公務統計報表及市政府統計資訊蒐集之資料加以整理彙編。
- 三、本區政統計年報所列數字，以民國 110 年資料為主，主要為鳳山區資料，為便於長期時間數列之比較，以明瞭歷年施政情形，藉以觀往知來，亦將 100 年至 110 年之歷年資料併計刊列，至於本年數字若與以前年度各期有出入者，以本年度所列數字為準。
- 四、本區政統計年報計分土地、人口、行政組織、農林漁牧、工商業及區建設、金融財稅、教育文化、衛生、環境保護、社會福利、其他等 11 類表報。
- 五、本區政統計年報所列度量衡單位，一律採用公制，如有原非公制者，均經折算為公制，以資劃一，如有特殊情形而採用其他單位者，已分別予以註明。表內數字因尾數四捨五入，故部分總數與細數之間，或有未能吻合情事。
- 六、表內所稱年係指全年，年底係指該年 12 月底，月係指全月，有特殊情形者稱年度或學年度等。
- 七、本區政統計年報各表內所用符號代表意義如下：
 - 「-」表示無數值。
 - 「--」表示無意義數值。
 - 「…」表示數字不明或尚未產生資料
 - 「0」代表有數值而不及半單位。
- 八、本區政統計年報由本所各課室提供相關資料，始克完成，至紉公誼，謹致謝忱，統計數字若有疏漏之處，敬請不吝指正。

目 錄

頁次

壹、土地

1-1 實施三七五減租後佃農購買耕地面積與戶數·····	1
1-2 實施三七五減租成果·····	2
1-3 已登記土地面積·····	3~10
1-4 公告土地現值統計表·····	11~12
1-5 土地徵收面積·····	13~14
1-6 租佃委員會調解處理案件·····	15~16

貳、人口

2-1 現住戶數、人口密度及性比例·····	17~24
2-2 戶籍動態·····	25~56
2-3 現住人口之年齡分配·····	57~76
2-4 現住人口之年齡結構·····	77~84
2-5 15 歲以上現住人口之教育程度—按年齡別分·····	85~92
2-6 現住人口之婚姻狀況—按年齡別分·····	93~96
2-7 現住人口之婚姻狀況—按里別分·····	97~108
2-8 現住原住民戶口數·····	109~116
2-9 新移民人口數·····	117~120

參、行政組織

3-1 區公所組織系統·····	121
3-2 區公所編製及現有員額·····	122~125
3-3 區公所員工按職等別及性別分·····	126~129
3-4 區公所現有職員數-按年齡分·····	130~133
3-5 區公所現有職員數-按教育程度分·····	134~137

3-6 里長選舉概況	138~140
3-7 鄰長遴聘概況	141~144
3-8 鄰長異動概況	145~152

肆、農林漁牧

4-1 耕地面積	153~154
----------	---------

伍、工商業及區建設

5-1 營運中工廠家數	155~158
5-2 自來水供水普及率	159~160

陸、金融財稅

6-1 歲入預決算—按來源別分	161~164
6-2 歲出預決算—按政事別分	165~172
6-3 區公所經費預算數額-按工作計畫別分	173~174
6-4 區公所經費預算數額-按用途別科目分	175~176

柒、教育文化

7-1 境內國民中學概況	177~180
7-2 境內國民小學概況	181~188

捌、衛生

8-1 醫療機構及其他醫事機構開（執）業醫事人員數	189~192
8-2 公私立醫療機構數及病床數	193~194
8-3 藥商家數	195~196

玖、環境保護

9-1 改善市容查報有關案件執行情形.....	197~198
-------------------------	---------

拾、社會福利

10-1 推行社區發展工作成果.....	199~200
10-2 社區發展協會會員人數.....	201~202
10-3 社會福利及救助概況.....	203~204
10-4 遭受災害救助情形.....	205~208
10-5 辦理急難救助概況.....	209~210
10-6 身心障礙人口一覽表.....	211~212
10-7 低收入戶人口.....	213~218
10-8 區公所全民健保第一、五、六類保險對象統計.....	219

拾壹、其他

11-1 辦理調解業務概況.....	220~223
11-2 調解委員會組織概況.....	224~225
11-3 神壇、寺廟、財團法人寺廟一覽表.....	226~227
11-4 聚會所、財團法教會概況.....	228~229
11-5 宗教團體興辦公益慈善及社會教化事業概況.....	230~233
11-6 服兵役役男列級家屬各項慰、補助費發放情形.....	234~235
11-7 服兵役役男列級家屬安家生活扶助費發放情形.....	236~237

壹、土地

表 1-1 實施三七五減租後佃農購買耕地面積與戶數

年底別	面積（公頃）				戶數（戶）
	合計	田	旱	其他	
民國100年 2011	111.1898	91.9553	18.8481	0.3864	288.0000
民國101年 2012	111.1898	91.9553	18.8481	0.3864	288.0000
民國102年 2013	111.2034	91.9689	18.8481	0.3864	289.0000
民國103年 2014	111.2034	91.9689	18.8481	0.3864	289.0000
民國104年 2015	111.2034	91.9689	18.8481	0.3864	289.0000
民國105年 2016	111.2034	91.9689	18.8481	0.3864	289.0000
民國106年 2017	111.2034	91.9689	18.8481	0.3864	289.0000
民國107年 2018	111.2039	91.9694	18.8481	0.3864	290.0000
民國108年 2019	111.2039	91.9694	18.8481	0.3864	290.0000
民國109年 2020	111.2039	91.9694	18.8481	0.3864	290.0000
民國110年 2021	111.2039	91.9694	18.8481	0.3864	290.0000

資料來源：本所民政課

表 1-2 實施三七五減租成果

年底別	佃農戶數(戶)	土地筆數(筆)	租約件數(件)	訂約面積 (公頃)			
				合計	田	旱	其他
民國100年 2011	76	113	53	12.2232	7.8570	4.3450	0.0212
民國101年 2012	62	105	45	11.4185	7.0423	4.3550	0.0212
民國102年 2013	62	93	43	11.0665	6.7003	4.3450	0.0212
民國103年 2014	60	91	41	10.8552	6.4890	4.3450	0.0212
民國104年 2015	60	88	39	10.2711	6.2714	3.9785	0.0212
民國105年 2016	58	83	38	10.1985	6.2200	3.9785	-
民國106年 2017	56	79	37	10.0034	6.0249	3.9785	-
民國107年 2018	56	77	37	9.9965	6.0179	3.9786	-
民國108年 2019	55	72	36	9.9796	6.0081	3.9715	-
民國109年 2020	55	72	36	9.9796	6.0081	3.9715	-
民國110年 2021	55	72	36	9.9796	6.0081	3.9715	-

資料來源：本所民政課

表 1-3 已登記

年別	土地權屬別	總計	非都市用地		
			合計	甲種 建築用地	乙種 建築用地
民國100年 2011	共計	2,757.2484	287.8579	0.0042	-
	公有	1,425.8646	287.6389	-	-
	私有	1,293.4495	0.2190	0.0042	-
	公私共有	37.9343	-	-	-
民國101年 2012	共計	2,755.8017	287.8538	-	-
	公有	1,429.5519	287.6419	-	-
	私有	1,290.4260	0.2160	0.0042	-
	公私共有	35.8237	-	-	-
民國102年 2013	共計	2,756.4332	287.8579	0.0042	-
	公有	1,432.0819	287.6419	-	-
	私有	1,303.0560	0.2160	0.0042	-
	公私共有	21.2952	-	-	-
民國103年 2014	共計	2,757.7652	288.5944	0.0042	-
	公有	1,426.4784	288.3784	-	-
	私有	1,302.6460	0.2160	0.0042	-
	公私共有	28.6407	-	-	-
民國104年 2015	共計	2,758.6883	288.5944	0.0042	-
	公有	1,426.8084	288.3784	-	-
	私有	1,303.5560	0.2160	0.0042	-
	公私共有	28.3238	-	-	-
民國105年 2016	共計	2,758.6800	288.5944	0.0042	-
	公有	1,426.7000	288.3784	-	-
	私有	1,303.6400	0.2160	0.0042	-
	公私共有	28.3443	-	-	-

資料來源：高雄市政府地政局

土地面積

單位：公頃

非都市用地						
丙種 建築用地	丁種 建築用地	農牧 用地	林業 用地	養殖 用地	鹽業 用地	礦業 用地
-	-	-	-	-	-	-
-	-	-	-	-	-	-
-	-	-	-	-	-	-
-	-	-	-	-	-	-
-	-	-	-	-	-	-
-	-	-	-	-	-	-
-	-	-	-	-	-	-
-	-	-	-	-	-	-
-	-	-	-	-	-	-
-	-	-	-	-	-	-
-	-	-	-	-	-	-
-	-	-	-	-	-	-
-	-	-	-	-	-	-
-	-	-	-	-	-	-
-	-	-	-	-	-	-
-	-	-	-	-	-	-
-	-	-	-	-	-	-
-	-	-	-	-	-	-
-	-	-	-	-	-	-
-	-	-	-	-	-	-
-	-	-	-	-	-	-
-	-	-	-	-	-	-
-	-	-	-	-	-	-
-	-	-	-	-	-	-

表 1-3 已登記

年底別	土地權屬別	非都市用地			
		窯業 用地	交通 用地	水利 用地	遊憩 用地
民國100年 2011	共計	-	0.1330	0.3519	-
	公有	-	0.1330	0.1435	-
	私有	-	-	0.2084	-
	公私共有	-	-	-	-
民國101年 2012	共計	-	0.1330	0.3519	-
	公有	-	0.1330	0.1435	-
	私有	-	-	0.2084	-
	公私共有	-	-	-	-
民國102年 2013	共計	-	0.1330	0.3519	-
	公有	-	0.1330	0.1435	-
	私有	-	-	0.2084	-
	公私共有	-	-	-	-
民國103年 2014	共計	-	0.1330	0.3519	-
	公有	-	0.1330	0.1435	-
	私有	-	-	0.2084	-
	公私共有	-	-	-	-
民國104年 2015	共計	-	0.1330	0.3519	-
	公有	-	0.1330	0.1435	-
	私有	-	-	0.2084	-
	公私共有	-	-	-	-
民國105年 2016	共計	-	0.1330	0.3519	-
	公有	-	0.1330	0.1435	-
	私有	-	-	0.2084	-
	公私共有	-	-	-	-

土地面積(續1)

單位：公頃

非都市用地							都市土地 及 其他
古蹟保存 用地	生態保護 用地	國土保安 用地	墳墓 用地	特定目的 事業用地	暫未編定 用地	其他 用地	
-	-	-	-	287.3689	-	-	2,469.3905
-	-	-	-	287.3624	-	-	1,138.2257
-	-	-	-	0.0065	-	-	1,293.2304
-	-	-	-	-	-	-	37.9343
-	-	-	-	287.3689	-	-	2,467.9437
-	-	-	-	287.3654	-	-	1,141.9100
-	-	-	-	0.0035	-	-	1,290.2100
-	-	-	-	-	-	-	35.8237
-	-	-	-	287.3689	-	-	2,468.5752
-	-	-	-	287.3654	-	-	1,144.4400
-	-	-	-	0.0035	-	-	1,302.8400
-	-	-	-	-	-	-	21.2952
-	-	-	-	288.1054	-	-	2,469.1707
-	-	-	-	288.1019	-	-	1,138.1000
-	-	-	-	0.0035	-	-	1,302.4300
-	-	-	-	-	-	-	28.6407
-	-	-	-	288.1054	-	-	2,470.0938
-	-	-	-	288.1019	-	-	1,138.4300
-	-	-	-	0.0035	-	-	1,303.3400
-	-	-	-	-	-	-	28.3238
-	-	-	-	288.1054	-	-	2,470.1000
-	-	-	-	288.1019	-	-	1,138.3200
-	-	-	-	0.0035	-	-	1,303.4200
-	-	-	-	-	-	-	28.3443

表 1-3 已登記

年別	土地權屬別	總計	非都市用地		
			合計	甲種 建築用地	乙種 建築用地
民國106年 2017	共計	2,759.3039	289.1549	0.0042	-
	公有	1,442.1715	288.9215	-	-
	私有	1,289.1234	0.2334	0.0042	-
	公私共有	28.0090	-	-	-
民國107年 2018	共計	2,759.3816	289.1549	0.0042	-
	公有	1,442.0767	288.9215	-	-
	私有	1,289.1174	0.2334	0.0042	-
	公私共有	28.1875	-	-	-
民國108年 2019	共計	2,760.4409	289.1549	0.0042	-
	公有	1,443.1885	288.9215	-	-
	私有	1,288.8349	0.2334	0.0042	-
	公私共有	28.4175	-	-	-
民國109年 2020	共計	2,757.2540	289.0100	0.0042	-
	公有	1,479.4471	289.0079	-	-
	私有	1,250.1024	0.0077	0.0042	-
	公私共有	27.7046	-	-	-
民國110年 2021	共計	2,759.5232	289.0125	0.0042	-
	公有	1,442.4440	289.0049	-	-
	私有	1,288.8917	0.0077	0.0042	-
	公私共有	28.1875	-	-	-

資料來源：高雄市政府地政局

土地面積(續2)

單位：公頃

非都市用地						
丙種 建築用地	丁種 建築用地	農牧 用地	林業 用地	養殖 用地	鹽業 用地	礦業 用地
-	-	-	-	-	-	-
-	-	-	-	-	-	-
-	-	-	-	-	-	-
-	-	-	-	-	-	-
-	-	-	-	-	-	-
-	-	-	-	-	-	-
-	-	-	-	-	-	-
-	-	-	-	-	-	-
-	-	-	-	-	-	-
-	-	-	-	-	-	-
-	-	-	-	-	-	-
-	-	-	-	-	-	-
-	-	-	-	-	-	-
-	-	-	-	-	-	-
-	-	-	-	-	-	-
-	-	-	-	-	-	-
-	-	-	-	-	-	-
-	-	-	-	-	-	-
-	-	-	-	-	-	-
-	-	-	-	-	-	-
-	-	-	-	-	-	-

表 1-3 已登記

年底別	土地權屬別	非都市用地			
		窯業 用地	交通 用地	水利 用地	遊憩 用地
民國106年 2017	共計	-	0.1330	0.3693	-
	公有	-	0.1330	0.1435	-
	私有	-	-	0.2258	-
	公私共有	-	-	-	-
民國107年 2018	共計	-	0.1330	0.3693	-
	公有	-	0.1330	0.1435	-
	私有	-	-	0.2258	-
	公私共有	-	-	-	-
民國108年 2019	共計	-	0.1330	0.3693	-
	公有	-	0.1330	0.1435	-
	私有	-	-	0.2258	-
	公私共有	-	-	-	-
民國109年 2020	共計	-	0.1330	0.2299	-
	公有	-	0.1330	0.2299	-
	私有	-	-	-	-
	公私共有	-	-	-	-
民國109年 2020	共計	-	0.1330	0.2269	-
	公有	-	0.1330	0.2269	-
	私有	-	-	-	-
	公私共有	-	-	-	-

土地面積(續完)

單位：公頃

非都市用地							都市土地 及 其他
古蹟保存 用地	生態保護 用地	國土保安 用地	墳墓 用地	特定目的 事業用地	暫未編定 用地	其他 用地	
-	-	-	-	288.6485	-	-	2,470.1490
-	-	-	-	288.6450	-	-	1,153.2500
-	-	-	-	0.0035	-	-	1,288.8900
-	-	-	-	-	-	-	28.0090
-	-	-	-	288.6485	-	-	2,470.2267
-	-	-	-	288.6450	-	-	1,153.1552
-	-	-	-	0.0035	-	-	1,288.8840
-	-	-	-	-	-	-	28.1875
-	-	-	-	288.6485	-	-	2,471.2860
-	-	-	-	288.6450	-	-	1,154.2670
-	-	-	-	0.0035	-	-	1,288.6015
-	-	-	-	-	-	-	28.4175
-	-	-	-	288.6485	-	-	2,468.2384
-	-	-	-	288.6450	-	-	1,190.4392
-	-	-	-	0.0035	-	-	1,250.0947
-	-	-	-	-	-	-	27.7046
-	-	-	-	288.6485	-	-	2,470.5107
-	-	-	-	288.6450	-	-	1,153.4392
-	-	-	-	0.0035	-	-	1,288.8840
-	-	-	-	-	-	-	28.1875

表 1-4 公告土地

年底別	總計			公有	
	筆數	面積	公告土地 現值總額	筆數	面積
民國100年 2011	111,346	2,757.2186	618,199,783	21,536	1,425.1500
民國101年 2012	112,121	2,757.5618	641,642,997	21,559	1,425.8646
民國102年 2013	112,189	2,756.1121	725,507,628	21,478	1,429.5487
民國103年 2014	113,134	2,757.2944	837,665,285	21,791	1,432.0866
民國104年 2015	114,102	2,758.4940	988,933,589	22,206	1,426.4820
民國105年 2016	114,425	2,758.6938	1,071,824,000	22,346	1,426.8100
民國106年 2017	114,723	2,758.6818	1,079,214,558	22,455	1,426.6900
民國107年 2018	114,801	2,759	1,071,908,798	22,526	1,442
民國108年 2019	115,211	2,759	1,077,944,175	22,695	1,442
民國109年 2020	115,531	2,760	1,081,432,568	22,863	1,443
民國110年 2021	115,967	3,049	1,140,566,333	24,116	1,478

資料來源：高雄市政府地政局

現值統計表

單位：公頃、千元

公告土地 現值總額	私有			公私共有		
	筆數	面積	公告土地 現值總額	筆數	面積	公告土地 現值總額
289,784,583	89,150	1294.0800	318,475,529	660	37.9886	9,939,671
300,501,254	89,896	1293.7629	330,970,342	666	37.9343	10,171,401
345,773,962	90,073	1290.7397	369,737,350	638	35.8237	9,996,316
399,082,217	90,649	1303.9125	430,604,897	694	21.2952	7,978,171
475,227,484	91,177	1303.3713	502,317,179	719	28.6407	11,388,926
509,306,674	91,361	1303.5600	549,989,268	718	28.3238	12,528,058
512,156,900	91,542	1,303.6400	554,414,417	726	28.3518	12,643,241
504,598,284	91,536	1,289	554,756,458	739	28	12,554,056
507,317,363	91,764	1,289	557,967,429	752	28	12,659,383
509,312,958	91,897	1,289	559,365,283	771	28	12,754,327
543,485,922	90,753	1,253	555,686,462	809	28	13,591,157

表 1-5 土地

年底別	徵收筆數	徵收面積(公頃)					
		合計	國防事業	交通事業	公用事業	水利事業	公共衛生及環境保護
民國100年 2011	7	0.1074	-	0.1074	-	-	-
民國101年 2012	82	0.6017	0.2927	0.2415	-	0.0675	-
民國102年 2013	18	0.2987	-	0.0544	-	0.2443	-
民國103年 2014	24	0.3402	-	-	-	0.3402	-
民國104年 2015	47	0.4157	-	0.4157	-	-	-
民國105年 2016	-	-	-	-	-	-	-
民國106年 2017	-	-	-	-	-	-	-
民國107年 2018	4	0.0013	-	0.0013	-	-	-
民國108年 2019	-	-	-	-	-	-	-
民國109年 2020	-	-	-	-	-	-	-
民國110年 2020	-	-	-	-	-	-	-

資料來源：高雄市政府地政局

徵收面積

徵收面積(公頃)					補償費用(新台幣元)		
政府機關 及 公共建築	教育學術 及 文化事業	社會福利 事業	國營事業	其他	合計	地價補償 (含加成)	改良物補償 (含遷移費等)
-	-	-	-	-	42,600,590	42,600,590	-
-	-	-	-	-	141,253,831	141,253,831	-
-	-	-	-	-	83,768,368	83,768,368	-
-	-	-	-	-	242,340,684	242,209,637	131,047
-	-	-	-	-	201,639,239	201,009,330	629,909
-	-	-	-	-	-	-	-
-	-	-	-	-	-	-	-
-	-	-	-	-	904,051	904,051	-
-	-	-	-	-	-	-	-
-	-	-	-	-	-	-	-
-	-	-	-	-	-	-	-

表 1-6 租佃委員會

年底別	總計		短欠租佃		災歉減免佃租		繳租折算糾紛		正產副產糾紛	
	成立	不成立	成立	不成立	成立	不成立	成立	不成立	成立	不成立
民國100年 2011	-	1	-	-	-	-	-	-	-	-
民國101年 2012	-	1	-	-	-	-	-	-	-	-
民國102年 2013	-	-	-	-	-	-	-	-	-	-
民國103年 2014	-	-	-	-	-	-	-	-	-	-
民國104年 2015	1	1	-	-	-	-	-	-	-	-
民國105年 2016	-	-	-	-	-	-	-	-	-	-
民國106年 2017	-	2	-	-	-	-	-	-	-	-
民國107年 2018	-	-	-	-	-	-	-	-	-	-
民國108年 2019	-	-	-	-	-	-	-	-	-	-
民國109年 2020	-	-	-	-	-	-	-	-	-	-
民國110年 2021	-	-	-	-	-	-	-	-	-	-

資料來源：高雄市政府地政局

調解調處案件

單位：件

租期糾紛		耕地面積糾紛		地目等則變更糾紛		田寮或基地租佃糾紛		減租條例第十六條糾紛		其他	
成立	不成立	成立	不成立	成立	不成立	成立	不成立	成立	不成立	成立	不成立
-	-	-	-	-	-	-	-	-	1	-	-
-	-	-	-	-	-	-	-	-	1	-	-
-	-	-	-	-	-	-	-	-	-	-	-
-	-	-	-	-	-	-	-	-	-	-	-
-	-	-	-	-	-	-	-	1	1	-	-
-	-	-	-	-	-	-	-	-	-	-	-
-	-	-	-	-	-	-	-	-	2	-	-
-	-	-	-	-	-	-	-	-	-	-	-
-	-	-	-	-	-	-	-	-	-	-	-
-	-	-	-	-	-	-	-	-	-	-	-

貳、人 口

表 2-1 現住戶數

年底及里別	面積 (平方公里)	村里數(個)	鄰數(個)	戶數(戶)
民國100年 2011	26.759	78	2,120	129,337
民國101年 2012	26.759	78	2,120	131,913
民國102年 2013	26.759	78	2,126	134,035
民國103年 2014	26.759	76	2,059	135,440
民國104年 2015	26.759	76	2,053	137,162
民國105年 2016	26.759	76	2,053	138,800
民國106年 2017	26.759	76	2,053	140,712
民國107年 2018	26.759	76	2,053	141,987
民國108年 2019	26.759	76	2,053	143,209
民國109年 2020	26.759	76	2,052	144,598
民國110年 2021	26.778	76	2,052	146,026
三民里	0.183	1	16	527
中正里	0.138	1	18	2,050
中和里	0.138	1	27	1,556
文山里	0.694	1	34	2,953
文英里	0.204	1	20	1,678
文華里	0.534	1	53	3,915
文福里	0.270	1	35	4,709
文德里	0.524	1	43	4,406
文衡里	0.222	1	26	2,035
北門里	0.622	1	40	1,791
生明里	0.237	1	15	918
光明里	0.073	1	22	638
成功里	0.053	1	16	314
協和里	0.483	1	32	1,516
和德里	0.124	1	20	1,431
和興里	0.528	1	36	2,179
忠孝里	0.438	1	43	2,665
忠義里	0.243	1	36	2,144

資料來源：本所經建課、高雄市鳳山區第一戶政事務所、高雄市鳳山區第二戶政事務所

、人口密度及性比例

現住戶口			戶量 (人/戶)	人口密度 (人/平方公里)	性比例 (每百女子 所當男子數)
人口數(人)					
合計	男	女			
345,346	171,486	173,860	2.67	12,905.79	98.63
349,816	173,207	176,609	2.65	13,072.84	98.07
352,574	174,049	178,525	2.63	13,175.90	97.49
354,093	174,499	179,594	2.61	13,232.67	97.16
356,320	175,150	181,170	2.60	13,315.89	96.68
357,768	175,649	182,119	2.58	13,370.00	96.45
359,120	176,110	183,010	2.55	13,420.53	96.23
359,519	175,929	183,590	2.53	13,435.44	95.83
359,882	175,874	184,008	2.51	13,449.01	95.58
359,576	175,456	184,120	2.49	13,437.57	95.29
358,157	174,670	183,487	2.45	13,375.05	95.19
1,240	605	635	2.35	6,775.96	95.28
5,017	2,460	2,557	2.45	36,355.07	96.21
3,729	1,823	1,906	2.40	27,021.74	95.65
7,065	3,517	3,548	2.39	10,180.12	99.13
4,105	1,998	2,107	2.45	20,122.55	94.83
10,132	4,786	5,346	2.59	18,973.78	89.52
11,686	5,562	6,124	2.48	43,281.48	90.82
9,960	4,702	5,258	2.26	19,007.63	89.43
4,686	2,226	2,460	2.30	21,108.11	90.49
4,644	2,285	2,359	2.59	7,466.24	96.86
2,264	1,073	1,191	2.47	9,552.74	90.09
1,439	719	720	2.26	19,712.33	99.86
652	327	325	2.08	12,301.89	100.62
3,677	1,769	1,908	2.43	7,612.84	92.71
3,233	1,527	1,706	2.26	26,072.58	89.51
5,924	2,889	3,035	2.72	11,219.70	95.19
6,417	3,088	3,329	2.41	14,650.68	92.76
5,048	2,410	2,638	2.35	20,773.66	91.36

表 2-1 現住戶數

年底及里別	面積 (平方公里)	村里數 (個)	鄰數 (個)	戶數 (戶)
忠誠里	0.251	1	20	1,569
東門里	0.191	1	27	2,722
武松里	0.242	1	21	1,240
南興里	0.056	1	23	479
海光里	0.282	1	19	1,256
埤頂里	0.595	1	31	2,730
曹公里	0.145	1	31	951
新興里	0.148	1	17	2,384
瑞竹里	0.297	1	24	2,362
瑞興里	0.215	1	26	2,234
誠信里	0.056	1	15	982
誠智里	1.368	1	16	1,298
誠義里	0.771	1	15	1,704
誠德里	0.130	1	14	1,215
鳳東里	0.457	1	29	2,857
鳳崗里	0.083	1	17	533
縣口里	0.035	1	12	215
縣衙里	0.048	1	16	393
興中里	0.176	1	11	401
興仁里	0.175	1	41	1,566
鎮北里	0.897	1	27	5,663
鎮西里	0.251	1	40	2,265
鎮東里	0.124	1	21	1,246
一甲里	0.104	1	28	1,438
二甲里	0.312	1	31	1,976
大德里	0.276	1	32	1,985

、人口密度及性比例(續1)

現住戶口			戶量 (人/戶)	人口密度 (人/平方公里)	性比例 (每百女子 所當男子數)
人口數(人)					
合計	男	女			
3,885	1,903	1,982	2.48	15,478.09	96.01
6,356	3,017	3,339	2.34	33,277.49	90.36
2,866	1,464	1,402	2.31	11,842.98	104.42
1,050	519	531	2.19	18,750.00	97.74
3,296	1,600	1,696	2.62	11,687.94	94.34
6,979	3,401	3,578	2.56	11,729.41	95.05
2,139	1,025	1,114	2.25	14,751.72	92.01
3,601	2,230	1,371	1.51	24,331.08	162.65
6,109	2,967	3,142	2.59	20,569.02	94.43
5,672	2,660	3,012	2.54	26,381.40	88.31
2,327	1,086	1,241	2.37	41,553.57	87.51
3,074	1,458	1,616	2.37	2,247.08	90.22
4,232	2,089	2,143	2.48	5,488.98	97.48
3,002	1,423	1,579	2.47	23,092.31	90.12
7,649	3,697	3,952	2.68	16,737.42	93.55
1,185	563	622	2.22	14,277.11	90.51
436	219	217	2.03	12,457.14	100.92
898	437	461	2.28	18,708.33	94.79
1,039	507	532	2.59	5,903.41	95.30
3,901	1,913	1,988	2.49	22,291.43	96.23
12,064	5,865	6,199	2.13	13,449.28	94.61
5,528	2,727	2,801	2.44	22,023.90	97.36
2,776	1,375	1,401	2.23	22,387.10	98.14
3,505	1,726	1,779	2.44	33,701.92	97.02
5,370	2,675	2,695	2.72	17,211.54	99.26
5,323	2,587	2,736	2.68	19,286.23	94.55

表 2-1 現住戶數

年底及里別	面積 (平方公里)	村里數 (個)	鄰數 (個)	戶數 (戶)
中民里	0.319	1	27	2,131
中崙里	0.805	1	16	1,244
中榮里	0.229	1	31	2,137
五福里	0.163	1	37	1,437
天興里	0.106	1	32	1,515
正義里	0.307	1	49	2,779
老爺里	0.297	1	39	3,012
武漢里	0.129	1	34	2,185
武慶里	0.538	1	19	1,057
保安里	0.820	1	24	3,150
南成里	1.498	1	42	3,922
南和里	0.112	1	24	1,193
海洋里	0.069	1	32	1,725
國光里	0.123	1	27	1,558
國泰里	0.161	1	27	1,814
國富里	0.099	1	18	1,171
國隆里	0.110	1	25	1,210
富甲里	0.074	1	17	794
富榮里	0.079	1	15	1,058
善美里	0.185	1	32	2,605
新甲里	0.118	1	17	1,403
新武里	0.128	1	15	1,144
新泰里	0.090	1	30	1,815
新強里	0.932	1	33	2,365
新富里	0.125	1	25	1,871
新樂里	0.089	1	24	1,886

、人口密度及性比例(續2)

現住戶口			戶量 (人/戶)	人口密度 (人/平方公里)	性比例 (每百女子 所當男子數)
人口數(人)					
合計	男	女			
4,904	2,396	2,508	2.30	15,373.04	95.53
2,712	1,321	1,391	2.18	3,368.94	94.97
4,942	2,427	2,515	2.31	21,580.79	96.50
3,655	1,798	1,857	2.54	22,423.31	96.82
4,006	1,972	2,034	2.64	37,792.45	96.95
6,889	3,388	3,501	2.48	22,439.74	96.77
7,496	3,686	3,810	2.49	25,239.06	96.75
5,442	2,678	2,764	2.49	42,186.05	96.89
2,676	1,287	1,389	2.53	4,973.98	92.66
8,866	4,256	4,610	2.81	10,812.20	92.32
10,609	5,263	5,346	2.70	7,082.11	98.45
3,011	1,465	1,546	2.52	26,883.93	94.76
4,415	2,088	2,327	2.56	63,985.51	89.73
3,585	1,742	1,843	2.30	29,146.34	94.52
4,027	1,977	2,050	2.22	25,012.42	96.44
2,844	1,359	1,485	2.43	28,727.27	91.52
2,669	1,311	1,358	2.21	24,263.64	96.54
2,056	985	1,071	2.59	27,783.78	91.97
2,777	1,396	1,381	2.62	35,151.90	101.09
6,221	3,028	3,193	2.39	33,627.03	94.83
3,598	1,757	1,841	2.56	30,491.53	95.44
2,891	1,423	1,468	2.53	22,585.94	96.93
4,870	2,377	2,493	2.68	54,111.11	95.35
6,411	3,127	3,284	2.71	6,878.76	95.22
4,726	2,330	2,396	2.53	37,808.00	97.25
5,091	2,456	2,635	2.70	57,202.25	93.21

表 2-1 現住戶數

年底及里別	面積 (平方公里)	村里數(個)	鄰數(個)	戶數(戶)
過埤里	4.687	1	47	7,017
福祥里	0.151	1	23	1,226
福誠里	0.249	1	29	2,346
福興里	0.265	1	50	2,549
龍成里	0.120	1	19	1,304
鎮南里	0.208	1	37	2,314

、人口密度及性比例(續完)

現住戶口			戶量 (人/戶)	人口密度 (人/平方公里)	性比例 (每百女子 所當男子數)
人口數(人)					
合計	男	女			
17,334	8,645	8,689	2.47	3,698.31	99.49
3,176	1,543	1,633	2.59	21,033.11	94.49
5,740	2,735	3,005	2.45	23,052.21	91.01
6,932	3,335	3,597	2.72	26,158.49	92.72
3,089	1,538	1,551	2.37	25,741.67	99.16
5,317	2,682	2,635	2.30	25,562.50	101.78

表 2-2 戶籍

年底及里別	遷入人數				
	合計			自外國	自他省(市)
	計	男	女		新北市
民國100年 2011	19,856	8,901	10,955	467	413
民國101年 2012	19,222	8,657	10,565	393	402
民國102年 2013	18,271	8,204	10,067	408	404
民國103年 2014	17,094	7,714	9,380	374	424
民國104年 2015	16,084	7,159	8,925	332	395
民國105年 2016	15,322	6,903	8,419	359	456
民國106年 2017	15,293	6,910	8,383	342	383
民國107年 2018	14,812	6,674	8,138	385	421
民國108年 2019	14,691	6,660	8,031	376	432
民國109年 2020	14,412	6,496	7,916	181	370
民國110年 2021	14,143	6,361	7,782	164	415
三民里	80	37	43	1	-
中正里	182	66	116	6	6
中和里	106	52	54	2	4
文山里	308	142	166	4	9
文英里	177	82	95	2	3
文華里	354	156	198	7	13
文福里	604	283	321	4	16
文德里	538	256	282	10	16
文衡里	234	92	142	2	7
北門里	142	58	84	3	12
生明里	56	27	29	-	1
光明里	44	24	20	1	2
成功里	12	5	7	1	-
協和里	124	49	75	3	5
和德里	486	225	261	-	15
和興里	152	67	85	2	5
忠孝里	204	97	107	5	8
忠義里	188	71	117	4	9

資料來源：高雄市鳳山區第一戶政事務所、高雄市鳳山區第二戶政事務所

動態

單位：人、對、千分比

遷入人數						
自他省(市)						
臺北市	桃園市	臺中市	臺南市	臺灣省	福建省	其他省(市)
242	-	351	678	2,903	55	-
244	-	354	680	2,819	55	-
301	-	328	723	2,732	52	-
263	-	342	679	2,759	72	-
262	241	293	638	2,383	72	-
259	261	290	598	2,295	80	-
268	216	294	641	2,250	66	-
251	215	327	598	2,159	88	-
265	264	303	608	2,248	92	-
257	234	274	551	2,214	75	-
243	254	296	573	2,036	66	-
1	4	-	1	9	1	-
3	5	10	5	28	-	-
2	-	5	2	23	-	-
2	4	4	7	47	-	-
5	2	4	5	25	-	-
11	20	6	8	50	3	-
11	8	16	22	102	3	-
12	15	4	18	81	3	-
8	1	3	12	32	-	-
1	3	2	3	15	1	-
1	1	2	4	3	-	-
-	1	-	1	5	-	-
1	-	-	-	1	-	-
8	3	3	1	24	-	-
12	12	6	16	77	2	-
3	2	2	12	19	-	-
4	2	2	16	26	2	-
5	5	2	4	25	-	-

表 2-2 戶籍

年底及里別	遷入人數			
	自本省他縣(市)	自本市 他區	初設戶籍	其他
民國100年 2011	-	14,437	307	3
民國101年 2012	-	14,001	273	1
民國102年 2013	-	13,070	252	1
民國103年 2014	-	11,953	217	11
民國104年 2015	-	11,287	179	2
民國105年 2016	-	10,467	256	1
民國106年 2017	-	10,633	196	4
民國107年 2018	-	10,183	184	1
民國108年 2019	-	9,913	189	1
民國109年 2020	-	10,150	106	-
民國110年 2021	-	10,007	123	1
三民里	-	62	1	-
中正里	-	115	4	-
中和里	-	68	-	-
文山里	-	227	4	-
文英里	-	128	3	-
文華里	-	233	3	-
文福里	-	420	2	-
文德里	-	375	4	-
文衡里	-	169	-	-
北門里	-	99	3	-
生明里	-	42	2	-
光明里	-	34	-	-
成功里	-	9	-	-
協和里	-	76	1	-
和德里	-	345	1	-
和興里	-	106	1	-
忠孝里	-	136	3	-
忠義里	-	132	2	-

動態(續1)

單位：人、對、千分比

遷出人數				
計	合計		往外國	往他省(市)
	男	女		新北市
16,417	7,650	8,767	512	589
16,015	7,294	8,721	430	528
16,230	7,446	8,784	446	498
16,465	7,474	8,991	363	457
14,910	6,864	8,046	404	470
14,318	6,465	7,853	452	453
14,447	6,503	7,944	438	376
14,828	6,859	7,969	427	491
14,676	6,736	7,940	422	455
14,890	6,817	8,073	611	465
15,755	7,172	8,517	1,856	435
62	24	38	23	-
243	108	135	46	13
167	82	85	30	6
429	207	222	50	10
169	73	96	18	2
457	206	251	63	14
601	271	330	61	19
618	270	348	91	14
248	101	147	41	2
175	74	101	34	8
80	35	45	15	2
50	26	24	13	4
26	9	17	11	-
237	111	126	21	13
121	52	63	8	-
219	115	104	21	6
285	133	152	38	7
269	118	151	55	11

表 2-2 戶籍

年底及里別	遷出人數				
	往他省(市)				
	臺北市	桃園市	臺中市	臺南市	臺灣省
民國100年 2011	480	-	422	756	2,439
民國101年 2012	403	-	433	717	2,524
民國102年 2013	382	-	418	793	2,524
民國103年 2014	438	-	441	725	2,866
民國104年 2015	350	476	407	657	2,102
民國105年 2016	310	352	388	662	2,046
民國106年 2017	297	404	400	615	2,114
民國107年 2018	291	396	420	671	2,282
民國108年 2019	265	369	378	665	2,080
民國109年 2020	276	359	377	627	2,021
民國110年 2021	252	301	368	685	1,966
三民里	1	1	-	1	4
中正里	4	5	9	9	29
中和里	4	4	7	8	14
文山里	7	4	4	15	44
文英里	1	1	4	11	26
文華里	8	21	9	33	57
文福里	11	13	13	25	77
文德里	8	6	11	26	89
文衡里	4	2	10	11	24
北門里	3	4	1	5	18
生明里	2	1	1	1	8
光明里	2	-	-	1	10
成功里	-	-	1	-	1
協和里	12	12	6	10	28
和德里	2	1	2	6	6
和興里	2	3	3	6	25
忠孝里	4	5	5	14	41
忠義里	4	5	4	7	34

動態(續2)

單位：人、對、千分比

遷出人數						
往他省(市)		往本省他縣(市)	往本市他區	廢止戶籍	其他	
福建省	其他省(市)					
144	-	-	11,067	6	2	
167	-	-	10,803	6	4	
181	-	-	10,980	8	-	
191	-	-	10,963	1	20	
147	-	-	9,893	1	3	
94	-	-	9,655	3	2	
106	-	-	9,690	1	6	
108	-	-	9,736	4	2	
105	-	-	9,933	1	3	
90	-	-	10,062	2	-	
79	-	-	9,881	1	-	
-	-	-	32	-	-	
1	-	-	127	-	-	
-	-	-	94	-	-	
1	-	-	294	-	-	
1	-	-	105	-	-	
3	-	-	248	-	-	
-	-	-	382	-	-	
4	-	-	369	-	-	
2	-	-	152	-	-	
2	-	-	100	-	-	
-	-	-	50	-	-	
-	-	-	20	-	-	
-	-	-	13	-	-	
3	-	-	132	-	-	
1	-	-	95	-	-	
-	-	-	153	-	-	
-	-	-	171	-	-	
-	-	-	149	-	-	

表 2-2 戶籍

年底及里別	同一區內住址 變更人數		出生人數			死亡人數		
	遷入	遷出	合計	男	女	合計	男	女
民國100年 2011	12,536	12,536	2,677	1,405	1,272	1,890	1,207	683
民國101年 2012	12,055	12,055	3,260	1,674	1,586	1,997	1,316	681
民國102年 2013	12,367	12,367	2,827	1,425	1,402	2,110	1,341	769
民國103年 2014	14,666	14,666	3,021	1,564	1,457	2,131	1,354	777
民國104年 2015	12,481	12,481	3,179	1,618	1,561	2,126	1,262	864
民國105年 2016	11,663	11,663	2,929	1,523	1,406	2,386	1,421	965
民國106年 2017	11,517	11,517	2,875	1,520	1,355	2,369	1,466	903
民國107年 2018	10,902	10,902	2,856	1,454	1,402	2,441	1,450	991
民國108年 2019	11,123	11,123	2,773	1,458	1,315	2,425	1,437	988
民國109年 2020	11,923	11,923	2,555	1,328	1,227	2,383	1,425	958
民國110年 2021	10,630	10,571	2,485	1,304	1,181	2,471	1,475	996
三民里	93	52	7	3	4	13	8	5
中正里	148	128	22	11	11	78	54	24
中和里	75	110	34	17	17	27	18	9
文山里	195	204	57	35	22	21	10	11
文英里	86	88	30	17	13	20	12	8
文華里	226	280	49	21	28	74	38	36
文福里	273	302	97	47	50	56	31	25
文德里	205	201	47	27	20	48	26	22
文衡里	155	144	36	24	12	24	9	15
北門里	137	156	32	18	14	53	34	19
生明里	86	83	7	5	2	22	12	10
光明里	67	55	6	4	2	12	8	4
成功里	27	32	-	-	-	6	3	3
協和里	154	242	23	12	11	35	22	13
和德里	476	188	14	6	8	14	9	5
和興里	268	337	37	18	19	43	27	16
忠孝里	148	194	35	19	16	46	27	19
忠義里	122	127	16	7	9	42	24	18

動態(續3)

單位：人、對、千分比

粗出生率	粗死亡率	自然增加率	遷入率	遷出率	社會增加率	結婚		離婚	
						對數	粗結婚率	對數	粗離婚率
7.8	5.51	2.29	57.85	47.83	10.02	2,478	7.22	960	2.80
9.38	5.75	3.63	55.30	46.08	9.23	2,193	6.31	955	2.75
8.05	6.01	2.04	52.03	46.21	5.81	2,275	6.48	911	2.59
8.55	6.03	2.52	48.38	46.6	1.78	2,292	6.49	806	2.28
8.95	5.99	2.96	45.28	41.98	3.31	2,413	6.79	855	2.41
8.2	6.68	1.52	42.91	40.38	2.53	2,332	6.53	907	2.54
8.02	6.61	1.41	42.66	40.30	2.36	2,139	5.97	917	2.56
7.95	6.79	1.15	41.22	41.27	0.04	2,084	5.8	941	2.62
7.71	6.74	0.97	40.84	40.80	0.04	2,078	5.78	843	2.34
7.10	6.62	0.48	40.06	41.39	1.33	1,990	5.53	859	2.39
6.91	6.87	0.04	39.32	43.80	4.48	1,898	5.28	776	2.16
5.86	10.88	- 5.02	66.97	51.90	15.07	6	5.02	-	-
4.59	16.28	- 11.69	38.00	50.73	12.73	22	4.59	8	1.67
8.77	6.97	1.81	27.34	43.08	15.74	20	5.16	3	0.77
7.93	2.92	5.01	42.8	59.68	16.83	37	5.15	16	2.23
7.34	4.90	2.45	43.33	41.37	1.96	24	5.88	14	3.43
4.75	7.17	- 2.42	34.32	44.31	9.99	38	3.68	16	1.55
8.41	4.86	3.56	52.37	52.11	0.26	60	5.20	28	2.43
4.64	4.74	- 0.10	53.12	61.02	7.90	48	4.74	23	2.27
7.67	5.11	2.56	49.83	52.82	2.98	34	7.24	7	1.49
6.62	10.97	- 4.35	29.38	36.21	6.83	27	5.59	13	2.69
3.02	9.50	- 6.48	24.19	34.56	10.37	12	5.18	4	1.73
4.05	8.09	- 4.05	29.67	33.72	4.05	8	5.39	3	2.02
-	8.57	- 8.57	17.1	37.12	19.99	1	1.43	-	-
5.78	8.80	- 3.02	31.16	59.56	28.40	23	5.78	8	2.01
5.36	5.36	-	186.21	46.36	139.85	25	9.58	4	1.53
5.99	6.96	- 0.97	24.60	35.44	10.84	28	4.53	11	1.78
5.30	6.96	- 1.66	30.9	43.13	12.26	30	4.54	15	2.27
3.03	7.94	- 4.92	35.55	50.87	15.32	29	5.48	14	2.65

表 2-2 戶籍

年底及里別	遷入人數				
	合計			自外國	自他省(市)
	計	男	女		新北市
忠誠里	164	72	92	1	6
東門里	325	149	176	3	11
武松里	97	48	49	-	5
南興里	31	15	16	1	2
海光里	96	34	62	1	9
埤頂里	259	122	137	3	10
曹公里	77	36	41	3	4
新興里	51	27	24	1	3
瑞竹里	242	103	139	2	10
瑞興里	183	83	100	4	2
誠信里	94	36	58	-	1
誠智里	111	48	63	-	3
誠義里	126	53	73	2	1
誠德里	162	87	75	1	1
鳳東里	377	167	210	5	3
鳳崗里	42	19	23	1	1
縣口里	14	6	8	-	-
縣衙里	32	11	21	-	4
興中里	19	12	7	1	-
興仁里	117	55	62	1	7
鎮北里	725	330	395	6	20
鎮西里	229	109	120	2	7
鎮東里	106	53	53	4	-
一甲里	116	56	60	2	2
二甲里	186	84	102	1	2
大德里	253	110	143	-	2

動態(續4)

單位：人、對、千分比

遷入人數							
自他省(市)							
臺北市	桃園市	臺中市	臺南市	臺灣省	福建省	其他省(市)	
3	5	-	4	19	2	-	-
4	1	8	18	45	-	-	-
1	2	2	10	23	1	-	-
1	1	-	-	4	-	-	-
3	1	2	5	11	2	-	-
1	9	8	6	40	1	-	-
1	4	-	3	14	-	-	-
-	1	-	4	9	-	-	-
4	3	5	9	33	3	-	-
5	4	2	5	37	-	-	-
1	1	-	4	13	-	-	-
-	2	1	6	8	-	-	-
1	5	4	5	20	-	-	-
2	3	31	25	1	-	-	-
8	4	5	6	48	-	-	-
1	-	-	2	4	-	-	-
-	1	-	1	5	-	-	-
-	2	2	-	1	-	-	-
-	1	-	-	2	-	-	-
3	1	3	8	28	1	-	-
9	5	13	37	145	-	-	-
6	2	4	11	38	1	-	-
3	-	1	2	11	1	-	-
2	4	7	4	14	-	-	-
1	2	6	8	25	2	-	-
2	4	3	6	32	-	-	-

表 2-2 戶籍

年底及里別	遷入人數			
	自本省他縣(市)	自本市 他區	初設戶籍	其他
忠誠里	-	124	-	-
東門里	-	234	1	-
武松里	-	52	-	1
南興里	-	22	-	-
海光里	-	62	-	-
埤頂里	-	177	4	-
曹公里	-	45	3	-
新興里	-	33	-	-
瑞竹里	-	173	-	-
瑞興里	-	123	1	-
誠信里	-	74	-	-
誠智里	-	91	-	-
誠義里	-	88	-	-
誠德里	-	124	-	-
鳳東里	-	295	3	-
鳳崗里	-	31	2	-
縣口里	-	7	-	-
縣衙里	-	22	1	-
興中里	-	15	-	-
興仁里	-	65	-	-
鎮北里	-	486	4	-
鎮西里	-	155	3	-
鎮東里	-	83	1	-
一甲里	-	81	-	-
二甲里	-	135	3	-
大德里	-	202	2	-

動態(續5)

單位：人、對、千分比

遷出人數					
計	合計		往外國	往他省(市)	
	男	女		新北市	
190	89	101	19	11	
274	114	160	35	3	
116	57	59	5	9	
53	21	32	12	-	
166	74	92	20	4	
355	164	191	35	6	
83	36	47	23	6	
338	184	154	47	11	
223	101	122	24	3	
231	113	118	29	5	
129	59	70	11	5	
142	62	80	19	2	
163	77	86	24	4	
138	63	75	9	3	
317	136	181	29	6	
52	23	29	10	2	
22	10	12	7	2	
40	19	21	18	-	
37	12	25	9	-	
183	81	102	33	8	
613	279	334	37	13	
262	125	137	36	12	
135	64	71	12	1	
152	70	82	18	10	
227	105	122	20	4	
235	120	115	18	3	

表 2-2 戶籍

年底及里別	遷出人數				
	往他省(市)				
	臺北市	桃園市	臺中市	臺南市	臺灣省
忠誠里	2	2	7	8	14
東門里	2	2	3	9	37
武松里	3	2	5	5	17
南興里	-	3	-	3	1
海光里	9	1	7	15	16
埤頂里	6	9	9	10	50
曹公里	2	2	-	3	11
新興里	5	9	11	15	39
瑞竹里	5	2	6	8	30
瑞興里	5	6	4	3	21
誠信里	5	1	-	3	19
誠智里	4	3	2	11	18
誠義里	3	4	9	11	36
誠德里	1	3	2	2	14
鳳東里	6	2	7	22	30
鳳崗里	3	1	1	-	9
縣口里	-	-	-	-	6
縣衙里	1	2	1	2	4
興中里	1	-	-	1	5
興仁里	5	3	4	13	20
鎮北里	2	11	18	26	85
鎮西里	2	6	5	14	31
鎮東里	-	8	3	3	19
一甲里	1	3	2	2	24
二甲里	2	1	5	9	32
大德里	-	4	7	10	39

動態(續6)

單位：人、對、千分比

遷出人數						
往他省(市)		往本省他縣(市)	往本市他區	廢止戶籍	其他	
福建省	其他省(市)					
1	-	-	126	-	-	-
1	-	-	181	-	-	-
1	-	-	69	-	-	-
-	-	-	34	-	-	-
2	-	-	92	-	-	-
2	-	-	228	-	-	-
-	-	-	36	-	-	-
1	-	-	200	-	-	-
3	-	-	142	-	-	-
1	-	-	157	-	-	-
-	-	-	85	-	-	-
3	-	-	80	-	-	-
-	-	-	72	-	-	-
-	-	-	104	-	-	-
3	-	-	212	-	-	-
-	-	-	26	-	-	-
-	-	-	7	-	-	-
-	-	-	12	-	-	-
-	-	-	21	-	-	-
2	-	-	95	-	-	-
2	-	-	419	-	-	-
-	-	-	156	-	-	-
-	-	-	89	-	-	-
-	-	-	92	-	-	-
1	-	-	153	-	-	-
1	-	-	153	-	-	-

表 2-2 戶籍

年底及里別	同一區內住址 變更人數		出生人數			死亡人數		
	遷入	遷出	合計	男	女	合計	男	女
忠誠里	99	116	28	16	12	21	11	10
東門里	265	185	38	21	17	57	33	24
武松里	81	106	18	12	6	18	10	8
南興里	52	60	5	2	3	13	9	4
海光里	73	94	25	8	17	18	10	8
埤頂里	134	148	44	25	19	52	39	13
曹公里	71	52	16	7	9	26	16	10
新興里	508	234	6	5	1	46	31	15
瑞竹里	167	192	38	21	17	54	36	18
瑞興里	148	184	37	16	21	37	24	13
誠信里	64	112	8	5	3	20	11	9
誠智里	119	97	24	6	18	21	14	7
誠義里	136	144	29	12	17	20	9	11
誠德里	75	86	20	12	8	32	17	15
鳳東里	215	177	47	23	24	38	24	14
鳳崗里	62	63	7	3	4	13	8	5
縣口里	8	16	2	2	-	4	1	3
縣衙里	24	27	7	2	5	4	1	3
興中里	34	40	9	8	1	3	2	1
興仁里	170	192	27	15	12	36	19	17
鎮北里	440	380	166	85	81	52	32	20
鎮西里	145	142	33	23	10	50	30	20
鎮東里	105	87	18	8	10	26	12	14
一甲里	77	94	15	8	7	34	15	19
二甲里	140	132	48	26	22	32	16	16
大德里	123	112	32	15	17	50	28	22

動態(續7)

單位：人、對、千分比

粗出生率	粗死亡率	自然增加率	遷入率	遷出率	社會增加率	結婚		離婚	
						對數	粗結婚率	對數	粗離婚率
7.03	5.27	1.76	41.19	47.72	- 6.53	29	7.28	4	1.00
6.00	9.00	- 3.00	51.31	43.26	8.05	28	4.42	13	2.05
6.09	6.09	-	32.79	39.22	- 6.42	24	8.11	4	1.35
4.66	12.11	- 7.45	28.88	49.37	- 20.49	4	3.73	-	-
7.33	5.28	2.05	28.16	48.69	- 20.53	17	4.99	4	1.17
6.15	7.26	- 1.12	36.18	49.59	- 13.41	25	3.49	14	1.96
7.36	11.96	- 4.60	35.42	38.18	- 2.76	13	5.98	7	3.22
2.14	16.44	- 14.30	18.23	120.82	- 102.59	6	2.14	11	3.93
6.22	8.84	- 2.62	39.60	36.49	3.11	25	4.09	16	2.62
6.36	6.36	-	31.48	39.74	- 8.26	40	6.88	10	1.72
3.27	8.18	- 4.91	38.47	52.79	- 14.32	12	4.91	2	0.82
7.81	6.84	0.98	36.13	46.22	- 10.09	14	4.56	4	1.30
6.76	4.66	2.10	29.39	38.02	- 8.63	26	6.06	8	1.87
6.62	10.60	- 3.97	53.66	45.71	7.95	17	5.63	9	2.98
6.30	5.09	1.21	50.53	42.48	8.04	27	3.62	14	1.88
5.63	10.46	- 4.83	33.79	41.83	- 8.05	4	3.22	3	2.41
4.23	8.46	- 4.23	29.60	46.51	- 16.91	1	2.11	-	-
7.43	4.25	3.19	33.99	42.49	- 8.50	4	4.25	2	2.12
8.58	2.86	5.72	18.11	35.27	- 17.16	4	3.81	1	0.95
6.54	8.72	- 2.18	28.33	44.32	- 15.98	10	2.42	4	0.97
15.68	4.91	10.77	68.50	57.92	10.58	107	10.11	46	4.35
5.81	8.80	- 2.99	40.28	46.09	- 5.81	24	4.22	12	2.11
6.29	9.09	- 2.80	37.04	47.18	- 10.13	17	5.94	7	2.45
4.05	9.18	- 5.13	31.33	41.06	- 9.72	18	4.86	5	1.35
8.79	5.86	2.93	34.08	41.59	- 7.51	24	4.40	13	2.38
6.05	9.45	- 3.40	47.81	44.41	3.40	25	4.72	12	2.27

表 2-2 戶籍

年底及里別	遷入人數					
	合計			自外國	自他省(市)	
	計	男	女		新北市	
中民里	132	56	76	2	2	
中崙里	97	43	54	-	1	
中榮里	116	50	66	3	2	
五福里	162	68	94	1	5	
天興里	110	55	55	1	1	
正義里	205	88	117	2	3	
老爺里	206	86	120	3	6	
武漢里	184	93	91	2	8	
武慶里	82	36	46	-	1	
保安里	303	135	168	2	3	
南成里	385	170	215	4	7	
南和里	122	54	68	-	6	
海洋里	136	67	69	1	1	
國光里	98	42	56	7	3	
國泰里	110	47	63	-	4	
國富里	79	32	47	1	5	
國隆里	62	26	36	-	1	
富甲里	62	22	40	-	-	
富榮里	89	43	46	-	2	
善美里	247	101	146	4	2	
新甲里	177	75	102	1	10	
新武里	199	98	101	1	10	
新泰里	157	82	75	2	6	
新強里	217	102	115	6	5	
新富里	142	69	73	1	4	
新樂里	101	45	56	4	5	

動態(續8)

單位：人、對、千分比

遷入人數							
自他省(市)							
臺北市	桃園市	臺中市	臺南市	臺灣省	福建省	其他省(市)	
1	7	6	3	15	1	-	-
1	1	-	-	32	3	-	-
1	-	1	4	12	1	-	-
4	2	-	10	16	1	-	-
-	1	5	5	15	1	-	-
-	4	5	7	23	2	-	-
3	2	4	9	39	2	-	-
2	2	3	7	21	-	-	-
4	2	1	1	7	-	-	-
8	7	8	7	46	2	-	-
1	3	14	11	64	2	-	-
1	1	-	20	9	1	-	-
3	5	2	9	29	-	-	-
3	-	-	7	26	3	-	-
1	7	4	4	18	-	-	-
2	5	1	4	15	1	-	-
3	-	-	3	11	-	-	-
1	-	-	4	9	-	-	-
-	2	2	3	7	1	-	-
5	4	4	8	26	-	-	-
3	1	2	12	35	-	-	-
1	3	1	7	32	-	-	-
4	11	6	6	17	2	-	-
1	3	5	10	24	3	-	-
-	3	7	8	13	1	-	-
-	2	3	8	10	-	-	-

表 2-2 戶籍

年底及里別	遷入人數			
	自本省他縣(市)	自本市 他區	初設戶籍	其他
中民里	-	94	1	-
中崙里	-	62	-	-
中榮里	-	87	5	-
五福里	-	123	-	-
天興里	-	81	-	-
正義里	-	154	5	-
老爺里	-	136	2	-
武漢里	-	138	1	-
武慶里	-	65	1	-
保安里	-	219	3	-
南成里	-	280	1	-
南和里	-	84	-	-
海洋里	-	86	-	-
國光里	-	44	5	-
國泰里	-	72	1	-
國富里	-	43	2	-
國隆里	-	44	-	-
富甲里	-	46	2	-
富榮里	-	71	1	-
善美里	-	191	3	-
新甲里	-	111	2	-
新武里	-	143	1	-
新泰里	-	103	-	-
新強里	-	159	1	-
新富里	-	103	2	-
新樂里	-	65	4	-

動態(續9)

單位：人、對、千分比

遷出人數					
計	合計		往外國	往他省(市)	
	男	女		新北市	
157	74	23	16	5	
103	53	50	6	-	
151	67	84	26	6	
190	79	111	18	3	
153	71	82	22	2	
279	127	152	37	7	
308	151	157	30	8	
219	95	124	21	4	
101	54	47	7	3	
268	130	138	30	5	
350	151	199	39	3	
128	49	79	21	1	
151	68	83	13	10	
100	48	52	10	5	
170	68	102	15	6	
105	53	52	26	7	
82	46	36	13	4	
70	32	38	4	2	
113	56	57	13	2	
219	83	136	19	5	
130	55	75	10	5	
129	60	69	16	9	
216	78	138	22	7	
249	116	133	35	4	
189	85	104	11	5	
164	69	95	11	7	

表 2-2 戶籍

年底及里別	遷出人數				
	往他省(市)				
	臺北市	桃園市	臺中市	臺南市	臺灣省
中民里	2	6	7	2	13
中崙里	1	3	1	2	11
中榮里	3	2	5	7	15
五福里	8	2	10	7	15
天興里	-	3	4	5	17
正義里	2	6	2	6	29
老爺里	-	3	5	12	38
武漢里	9	2	9	10	20
武慶里	-	2	1	4	7
保安里	2	9	5	14	42
南成里	7	7	11	20	43
南和里	5	3	5	9	22
海洋里	5	5	5	6	22
國光里	-	2	2	3	19
國泰里	2	4	2	13	25
國富里	3	2	2	9	10
國隆里	2	4	5	6	11
富甲里	1	-	4	3	13
富榮里	-	3	6	4	13
善美里	6	8	7	9	22
新甲里	1	-	6	-	24
新武里	6	-	2	7	15
新泰里	4	4	7	11	29
新強里	2	8	7	11	40
新富里	2	3	3	16	19
新樂里	4	6	5	12	21

動態(續10)

單位：人、對、千分比

遷出人數						
往他省(市)		往本省他縣(市)	往本市他區	廢止戶籍	其他	
福建省	其他省(市)					
1	-	-	105	-	-	-
1	-	-	78	-	-	-
-	-	-	87	-	-	-
-	-	-	127	-	-	-
-	-	-	100	-	-	-
2	-	-	188	-	-	-
1	-	-	211	-	-	-
1	-	-	143	-	-	-
1	-	-	76	-	-	-
3	-	-	158	-	-	-
2	-	-	218	-	-	-
1	-	-	132	-	-	-
1	-	-	84	-	-	-
-	-	-	59	-	-	-
1	-	-	102	-	-	-
-	-	-	46	-	-	-
-	-	-	37	-	-	-
-	-	-	43	-	-	-
1	-	-	71	-	-	-
-	-	-	143	-	-	-
4	-	-	80	-	-	-
4	-	-	70	-	-	-
1	-	-	131	-	-	-
-	-	-	141	1	-	-
2	-	-	128	-	-	-
-	-	-	98	-	-	-

表 2-2 戶籍

年底及里別	同一區內住址 變更人數		出生人數			死亡人數		
	遷入	遷出	合計	男	女	合計	男	女
中民里	131	132	32	15	17	50	28	22
中崙里	103	111	22	10	12	24	16	8
中榮里	137	137	29	15	14	37	22	15
五福里	122	104	24	14	10	27	16	11
天興里	82	108	25	16	9	31	20	11
正義里	118	167	35	17	18	66	32	34
老爺里	200	306	45	20	25	56	33	23
武漢里	90	84	30	17	13	35	23	12
武慶里	37	40	21	12	9	26	16	10
保安里	150	227	82	36	46	40	25	15
南成里	305	226	94	54	40	47	31	16
南和里	156	115	23	12	11	30	16	14
海洋里	106	131	38	19	19	31	20	11
國光里	86	112	23	11	12	30	21	9
國泰里	132	122	31	12	19	32	20	12
國富里	79	100	15	8	7	16	9	7
國隆里	82	100	19	11	8	24	10	14
富甲里	45	60	18	9	9	22	13	9
富榮里	50	79	28	15	13	18	9	9
善美里	120	134	37	23	14	30	22	8
新甲里	128	122	22	9	13	25	16	9
新武里	118	57	21	14	7	15	5	10
新泰里	128	143	37	21	16	21	16	5
新強里	149	173	37	21	16	36	21	15
新富里	126	120	29	15	14	36	24	12
新樂里	147	143	26	9	17	24	16	8

動態(續11)

單位：人、對、千分比

粗出生率	粗死亡率	自然 增加率	遷入率	遷出率	社會 增加率	結婚		離婚	
						對數	粗結婚率	對數	粗離婚率
6.40	10.00	- 3.60	26.39	31.38	- 5.00	31	6.20	13	2.60
7.91	8.63	- 0.72	34.86	37.02	- 2.16	9	3.23	2	0.72
5.80	7.40	- 1.60	23.20	30.20	- 7.00	30	6.00	12	2.40
6.57	7.39	- 0.82	44.33	51.99	- 7.66	15	4.10	7	1.92
6.15	7.62	- 1.48	27.05	37.63	- 10.58	25	6.15	11	2.71
4.92	9.27	- 4.36	28.80	39.20	- 10.40	37	5.20	18	2.53
5.76	7.17	- 1.41	26.39	39.45	- 13.07	36	4.61	21	2.69
5.43	6.33	- 0.90	33.28	39.61	- 6.33	28	5.06	9	1.63
7.67	9.50	- 1.83	29.95	36.89	- 6.94	9	3.29	6	2.19
9.43	4.60	4.83	34.86	30.83	4.03	45	5.18	22	2.53
9.34	4.67	4.67	38.25	34.77	3.48	57	5.66	23	2.29
7.32	9.55	- 2.23	38.84	40.75	- 1.91	11	3.50	8	2.55
8.45	6.90	1.56	30.26	33.59	- 3.34	20	4.45	5	1.11
6.25	8.15	- 1.90	26.63	27.17	- 0.54	14	3.80	8	2.17
7.40	7.64	- 0.24	26.27	40.60	- 14.33	24	5.73	11	2.63
5.13	5.47	- 0.34	27.01	35.90	- 8.89	18	6.15	2	0.68
6.83	8.62	- 1.80	22.28	29.46	- 7.19	20	7.19	6	2.16
4.00	4.89	- 0.89	13.78	15.56	- 1.78	14	3.11	4	0.89
9.70	6.24	3.47	30.84	39.15	- 8.32	14	4.85	8	2.77
8.17	6.62	1.55	54.52	48.34	6.18	32	7.06	15	3.31
6.28	7.13	- 0.86	50.49	37.08	13.41	24	6.85	5	1.43
7.65	5.46	2.18	72.47	46.98	25.49	20	7.28	3	1.09
7.39	4.20	3.20	31.37	43.16	- 11.79	32	6.39	5	1.00
5.66	5.51	0.15	33.21	38.10	- 4.90	27	4.13	18	2.75
6.06	7.53	- 1.46	29.69	39.52	- 9.83	26	5.44	7	1.46
5.02	4.64	0.39	19.51	31.68	- 12.17	16	3.09	13	2.51

表 2-2 戶籍

年底及里別	遷入人數				
	合計			自外國	自他省(市)
	計	男	女		新北市
過埤里	914	399	515	5	32
福祥里	100	42	58	1	-
福誠里	325	156	169	-	20
福興里	293	128	165	3	5
龍成里	123	55	68	3	1
鎮南里	183	82	101	2	7

動態(續12)

單位：人、對、千分比

遷入人數						
自他省(市)						
臺北市	桃園市	臺中市	臺南市	臺灣省	福建省	其他省(市)
14	12	19	47	124	4	-
4	-	-	1	12	-	-
8	6	4	6	38	-	-
6	2	8	8	32	1	-
-	-	-	3	11	2	-
6	-	3	5	26	3	-

表 2-2 戶籍

年底及里別	遷入人數			
	自本省他縣(市)	自本市 他區	初設戶籍	其他
過埤里	-	649	8	-
福祥里	-	79	3	-
福誠里	-	241	2	-
福興里	-	226	2	-
龍成里	-	104	1	-
鎮南里	-	129	2	-

動態(續13)

單位：人、對、千分比

遷出人數					
合計			往外國	往他省(市)	
計	男	女		新北市	
754	338	416	48	16	
147	72	75	10	4	
293	132	161	31	5	
364	176	188	28	7	
150	64	86	26	5	
221	99	122	24	9	

表 2-2 戶籍

年底及里別	遷出人數				
	往他省(市)				
	臺北市	桃園市	臺中市	臺南市	臺灣省
過埤里	4	17	13	32	125
福祥里	-	1	2	7	19
福誠里	8	1	7	10	24
福興里	3	2	5	18	35
龍成里	5	1	1	5	18
鎮南里	1	4	4	8	28

動態(續14)

單位：人、對、千分比

遷出人數					
往他省(市)		往本省他縣(市)	往本市 他區	廢止戶籍	其他
福建省	其他省(市)				
8	-	-	491	-	-
-	-	-	104	-	-
-	-	-	207	-	-
1	-	-	265	-	-
-	-	-	89	-	-
1	-	-	142	-	-

表 2-2 戶籍

年底及里別	同一區內住址 變更人數		出生人數			死亡人數		
	遷入	遷出	合計	男	女	合計	男	女
過埤里	419	411	168	96	72	73	45	28
福祥里	65	80	20	15	5	19	14	5
福誠里	182	148	58	30	28	31	19	12
福興里	146	146	43	20	23	52	33	19
龍成里	63	86	13	10	3	23	16	7
鎮南里	152	152	44	21	23	33	18	15

動態(續完)

單位：人、對、千分比

粗出生率	粗死亡率	自然 增加率	遷入率	遷出率	社會 增加率	結婚		離婚	
						對數	粗結婚率	對數	粗離婚率
10.16	4.41	5.74	55.27	45.59	9.67	118	7.14	44	2.66
6.08	5.77	0.30	30.39	44.67	- 14.28	10	3.04	12	3.65
10.60	5.67	4.94	59.42	53.57	5.85	29	5.30	14	2.56
6.06	7.33	- 1.27	41.32	51.33	- 10.01	35	4.94	18	2.54
4.00	7.08	- 3.08	37.89	46.20	- 8.32	18	5.54	5	1.54
8.11	6.09	2.03	33.75	40.75	- 7.01	37	6.82	9	1.66

表 2-3 現住人口

年底及里別	性別	總計	0-4 歲	5-9 歲	10-14 歲	15-19 歲	20-24 歲	25-29 歲	30-34 歲	35-39 歲
民國100年 2011	計	345,346	12,843	15,673	22,557	24,038	24,344	27,549	32,404	29,638
	男	171,486	6,636	8,090	11,814	12,505	12,710	13,875	16,071	14,696
	女	173,860	6,207	7,583	10,743	11,533	11,634	13,674	16,333	14,942
民國101年 2012	計	349,816	13,447	15,757	21,646	24,183	24,337	26,093	32,669	30,634
	男	173,207	6,870	8,144	11,291	12,671	12,678	13,224	16,218	15,104
	女	176,609	6,577	7,613	10,355	11,512	11,659	12,869	16,451	15,530
民國102年 2013	計	352,574	13,623	15,538	21,374	23,331	23,986	25,565	32,249	31,650
	男	174,049	6,948	7,986	11,191	12,128	12,529	13,010	16,020	15,563
	女	178,525	6,675	7,552	10,183	11,203	11,457	12,555	16,229	16,087
民國103年 2014	計	354,093	14,057	15,366	20,176	22,892	24,033	24,392	31,337	32,633
	男	174,499	7,212	7,915	10,502	11,907	12,594	12,483	15,495	16,120
	女	179,594	6,845	7,451	9,674	10,985	11,439	11,909	15,842	16,513
民國104年 2015	計	356,320	15,200	14,605	18,580	22,798	23,878	24,318	30,089	33,410
	男	175,150	7,840	7,520	9,651	11,835	12,458	12,483	14,939	16,368
	女	181,170	7,360	7,085	8,929	10,963	11,420	11,835	15,150	17,042
民國105年 2016	計	357,768	15,432	14,594	17,918	21,667	24,015	24,712	27,972	33,190
	男	175,649	7,940	7,528	9,305	11,227	12,501	12,820	13,980	16,095
	女	182,119	7,492	7,066	8,613	10,440	11,514	11,892	13,992	17,095
民國106年 2017	計	359,120	15,031	7,066	17,343	20,559	24,091	24,670	26,522	33,316
	男	176,110	7,784	7,066	9,022	10,634	12,596	12,786	13,282	16,256
	女	183,010	7,247	7,296	8,321	9,925	11,495	11,884	13,240	17,060
民國107年 2018	計	359,519	15,053	15,001	16,824	20,100	23,143	24,190	25,849	32,545
	男	175,929	7,781	7,710	8,729	10,442	12,004	12,587	13,024	15,911
	女	183,590	7,272	7,291	8,095	9,658	11,139	11,603	12,825	16,634
民國108年 2019	計	359,882	14,803	15,264	16,539	18,916	22,545	24,308	24,711	31,439
	男	175,874	7,677	7,898	8,526	9,843	11,674	12,636	12,553	15,367
	女	184,008	7,126	7,366	8,013	9,073	10,871	11,672	12,158	16,072
民國109年 2020	計	359,576	13,951	16,338	15,631	17,453	22,237	24,000	24,629	30,233
	男	175,456	7,255	8,456	8,054	9,030	11,576	12,417	12,562	14,857
	女	184,120	6,696	7,882	7,577	8,423	10,661	11,583	12,067	15,376
民國110年 2021	計	357,946	13,341	16,457	15,335	16,701	21,103	23,904	24,694	27,939
	男	174,459	6,945	8,532	7,878	8,621	10,964	12,378	12,637	13,861
	女	183,487	6,396	7,925	7,457	8,080	10,139	11,526	12,057	14,078
縣口里	計	436	8	15	12	8	21	32	31	29
	男	219	5	6	5	6	11	14	17	16
	女	217	3	9	7	2	10	18	14	13

資料來源：高雄市政府民政局

之年齡分配

單位：人

40-44 歲	45-49 歲	50-54 歲	55-59 歲	60-64 歲	65-69 歲	70-74 歲	75-79 歲	80-84 歲	85-89 歲	90-94 歲	95-99 歲	100 歲以上
27,928	28,126	27,145	25,630	18,808	9,895	7,610	4,712	4,037	1,868	462	73	6
13,806	13,659	12,848	12,092	8,728	4,539	3,237	2,138	2,572	1,170	260	37	3
14,122	14,467	14,297	13,538	10,080	5,356	4,373	2,574	1,465	698	202	36	3
28,339	27,748	27,525	25,919	20,899	10,681	8,278	4,927	4,015	2,098	527	85	9
13,971	13,480	13,012	12,163	9,746	4,900	3,583	2,079	2,413	1,317	296	43	4
14,368	14,268	14,513	13,756	11,153	5,781	4,695	2,848	1,602	781	231	42	5
28,561	27,447	27,738	26,272	22,407	11,931	8,679	5,328	3,860	2,309	621	91	14
13,935	13,377	13,162	12,277	10,458	5,475	3,801	2,159	2,167	1,435	370	49	9
14,626	14,070	14,576	13,995	11,949	6,456	4,878	3,169	1,693	874	251	42	5
28,609	27,571	27,674	26,345	23,541	13,500	9,165	5,706	3,840	2,408	723	110	15
13,921	13,444	13,240	12,250	10,959	6,147	4,057	2,303	1,964	1,505	412	62	7
14,688	14,127	14,434	14,095	12,582	7,353	5,108	3,403	1,876	903	311	48	8
28,880	27,671	27,602	26,328	24,653	15,533	9,210	6,276	3,761	2,551	823	132	22
14,072	13,472	13,222	12,294	11,311	7,122	4,138	2,527	1,752	1,582	481	74	9
14,808	14,199	14,380	14,034	13,342	8,411	5,072	3,749	2,009	969	342	58	13
30,035	27,728	27,491	26,526	24,897	18,084	9,303	6,781	3,761	2,581	923	136	22
14,650	13,610	13,193	12,337	11,485	8,259	4,158	2,744	1,600	1,586	545	75	11
15,385	14,118	14,298	14,189	13,412	9,825	5,145	4,037	2,161	995	378	61	11
30,787	28,036	27,045	26,823	25,040	20,081	9,875	7,250	3,841	2,563	1,017	174	22
14,969	13,710	13,009	12,475	11,518	9,156	4,415	3,012	1,536	1,479	629	92	12
15,818	14,326	14,036	14,348	13,522	10,925	5,460	4,238	2,305	1,084	388	82	10
31,661	28,148	26,868	26,863	25,330	21,426	10,999	7,574	4,126	2,493	1,098	207	21
15,402	13,660	12,981	12,518	11,582	9,762	4,889	3,198	1,595	1,358	670	117	9
16,259	14,488	13,887	14,345	13,748	11,664	6,110	4,376	2,531	1,135	428	90	12
32,595	28,271	27,009	26,853	25,496	22,491	12,342	7,973	4,501	2,420	1,153	238	15
15,907	13,624	13,061	12,651	11,644	10,198	5,451	3,431	1,719	1,171	707	132	4
16,688	14,647	13,948	14,202	13,852	12,293	6,891	4,542	2,782	1,249	446	106	11
33,109	28,453	27,140	26,714	25,281	23,406	14,187	7,941	5,007	2,413	1,168	259	26
16,118	13,744	13,067	12,639	11,575	10,512	6,307	3,436	1,918	1,069	706	146	12
16,991	14,709	14,073	14,075	13,706	12,894	7,880	4,505	3,089	1,344	462	113	14
32,666	29,432	27,079	26,546	25,332	23,495	16,566	8,011	5,354	2,448	1,191	321	31
15,824	14,292	13,101	12,593	11,550	10,581	7,362	3,410	2,075	954	698	186	17
16,842	15,140	13,978	13,953	13,782	12,914	9,204	4,601	3,279	1,494	493	135	14
28	29	25	31	37	51	34	15	13	10	6	1	-
14	16	11	12	16	32	23	5	6	1	3	-	-
14	13	14	19	21	19	11	10	7	9	3	1	-

表 2-3 現住人口

年底及里別	性別	總計	0-4 歲	5-9 歲	10-14 歲	15-19 歲	20-24 歲	25-29 歲	30-34 歲	35-39 歲
成功里	計	652	11	18	22	24	38	29	35	43
	男	327	5	9	10	16	23	15	19	16
	女	325	6	9	12	8	15	14	16	27
光明里	計	1,439	26	36	62	56	67	89	89	101
	男	719	13	17	36	33	38	44	47	58
	女	720	13	19	26	23	29	45	42	43
興中里	計	1,039	47	59	57	43	53	71	78	77
	男	507	29	34	26	22	29	39	35	42
	女	532	18	25	31	21	24	32	43	35
南興里	計	1,050	34	68	62	40	48	60	66	67
	男	519	13	41	38	17	26	29	31	33
	女	531	21	27	24	23	22	31	35	34
和德里	計	3,233	167	282	238	126	158	187	256	323
	男	1,527	88	139	120	45	77	92	137	150
	女	1,706	79	143	118	81	81	95	119	173
鳳崗里	計	1,185	38	42	42	57	57	63	73	86
	男	563	20	18	23	26	29	32	39	44
	女	622	18	24	19	31	28	31	34	42
中和里	計	3,729	126	116	108	144	200	271	276	256
	男	1,823	73	54	59	70	92	138	151	133
	女	1,906	53	62	49	74	108	133	125	123
鎮北里	計	12,064	755	464	338	414	581	898	1,387	1,529
	男	5,865	396	251	178	234	302	451	674	774
	女	6,199	359	213	160	180	279	447	713	755
縣衙里	計	898	23	27	40	35	52	55	69	53
	男	437	11	14	16	20	28	33	29	28
	女	461	12	13	24	15	24	22	40	25
文英里	計	4,105	186	131	99	166	259	330	299	351
	男	1,998	102	70	51	75	136	174	163	181
	女	2,107	84	61	48	91	123	156	136	170

之年齡分配(續1)

單位：人

40-44 歲	45-49 歲	50-54 歲	55-59 歲	60-64 歲	65-69 歲	70-74 歲	75-79 歲	80-84 歲	85-89 歲	90-94 歲	95-99 歲	100 歲以上
54	39	39	45	55	49	61	38	35	8	6	3	-
24	21	20	22	35	23	33	14	15	4	2	1	-
30	18	19	23	20	26	28	24	20	4	4	2	-
124	100	107	122	123	129	74	50	45	25	11	2	1
60	45	61	66	52	56	39	18	19	12	5	-	-
64	55	46	56	71	73	35	32	26	13	6	2	1
100	57	82	73	86	64	44	21	16	7	2	2	-
44	25	36	29	43	32	25	7	7	1	1	1	-
56	32	46	44	43	32	19	14	9	6	1	1	-
89	76	49	70	78	87	62	47	28	15	4	-	-
38	40	22	38	37	44	28	20	17	5	2	-	-
51	36	27	32	41	43	34	27	11	10	2	-	-
344	251	198	183	167	150	86	50	34	22	9	2	-
142	112	101	88	80	72	37	20	14	7	4	2	-
202	139	97	95	87	78	49	30	20	15	5	-	-
88	76	79	82	115	102	93	43	26	16	5	2	-
45	33	33	39	46	53	43	21	10	4	4	1	-
43	43	46	43	69	49	50	22	16	12	1	1	-
271	266	280	280	360	315	199	114	85	31	25	6	-
144	119	138	143	165	144	87	54	28	11	15	5	-
127	147	142	137	195	171	112	60	57	20	10	1	-
1,442	895	672	726	651	615	401	134	88	43	22	9	-
705	426	263	319	292	268	205	56	43	14	10	4	-
737	469	409	407	359	347	196	78	45	29	12	5	-
54	66	62	75	78	75	50	24	30	21	6	2	1
29	27	33	32	38	37	23	10	14	9	5	1	-
25	39	29	43	40	38	27	14	16	12	1	1	1
330	317	351	310	279	279	201	106	71	29	8	2	1
156	138	174	150	129	127	91	47	24	6	3	-	1
174	179	177	160	150	152	110	59	47	23	5	2	-

表 2-3 現住人口

年底及里別	性別	總計	0-4 歲	5-9 歲	10-14 歲	15-19 歲	20-24 歲	25-29 歲	30-34 歲	35-39 歲
鎮西里	計	5,528	161	197	192	243	298	348	392	370
	男	2,727	87	105	104	114	162	185	206	190
	女	2,801	74	92	88	129	136	163	186	180
鎮東里	計	2,776	89	84	122	120	144	171	203	238
	男	1,375	45	38	60	59	81	96	103	117
	女	1,401	44	46	62	61	63	75	100	121
埤頂里	計	6,979	242	337	327	321	407	482	434	529
	男	3,401	120	181	168	172	201	247	235	284
	女	3,578	122	156	159	149	206	235	199	245
中正里	計	4,803	131	216	232	201	275	267	244	295
	男	2,246	73	109	113	101	156	132	118	150
	女	2,557	58	107	119	100	119	135	126	145
瑞竹里	計	6,109	215	351	331	272	327	421	395	420
	男	2,967	113	179	179	140	164	212	188	215
	女	3,142	102	172	152	132	163	209	207	205
忠義里	計	5,048	134	151	155	271	352	378	341	304
	男	2,410	62	81	63	146	164	216	185	149
	女	2,638	72	70	92	125	188	162	156	155
誠義里	計	4,232	109	93	131	281	305	296	273	276
	男	2,089	50	55	62	143	168	150	143	138
	女	2,143	59	38	69	138	137	146	130	138
新興里	計	3,601	57	52	80	95	130	174	184	227
	男	2,230	29	28	46	58	76	113	121	138
	女	1,371	28	24	34	37	54	61	63	89
海光里	計	3,296	117	135	126	123	180	272	279	243
	男	1,600	57	62	76	69	81	144	161	106
	女	1,696	60	73	50	54	99	128	118	137

之年齡分配(續2)

單位：人

40-44 歲	45-49 歲	50-54 歲	55-59 歲	60-64 歲	65-69 歲	70-74 歲	75-79 歲	80-84 歲	85-89 歲	90-94 歲	95-99 歲	100 歲以上
444	402	409	454	424	431	312	175	156	78	35	6	1
230	194	198	206	194	203	151	72	66	35	21	3	1
214	208	211	248	230	228	161	103	90	43	14	3	-
257	246	203	214	184	158	142	95	64	31	9	2	-
137	129	101	114	90	70	54	38	27	11	3	2	-
120	117	102	100	94	88	88	57	37	20	6	-	-
688	531	514	472	530	433	349	173	114	50	39	7	-
342	243	261	225	242	179	145	61	37	27	28	3	-
346	288	253	247	288	254	204	112	77	23	11	4	-
348	394	431	405	275	289	277	178	122	92	114	17	-
156	197	209	229	145	100	69	21	12	45	97	14	-
192	197	222	176	130	189	208	157	110	47	17	3	-
461	486	495	412	407	403	316	175	113	76	25	8	-
217	230	268	202	184	185	133	69	40	26	18	5	-
244	256	227	210	223	218	183	106	73	50	7	3	-
379	412	461	415	374	321	278	154	91	50	19	8	-
162	194	214	189	174	151	114	73	37	23	11	2	-
217	218	247	226	200	170	164	81	54	27	8	6	-
422	455	387	365	323	241	159	64	34	8	10	-	-
227	227	190	165	148	98	75	28	11	4	7	-	-
195	228	197	200	175	143	84	36	23	4	3	-	-
348	339	374	410	411	318	187	85	53	38	25	10	4
206	228	242	278	252	199	106	46	22	13	17	9	3
142	111	132	132	159	119	81	39	31	25	8	1	1
245	235	241	297	264	221	147	74	45	23	25	4	-
119	116	121	140	134	97	56	22	8	7	21	3	-
126	119	120	157	130	124	91	52	37	16	4	1	-

表 2-3 現住人口

年底及里別	性別	總計	0-4 歲	5-9 歲	10-14 歲	15-19 歲	20-24 歲	25-29 歲	30-34 歲	35-39 歲
忠誠里	計	3,885	166	151	101	161	219	274	320	324
	男	1,903	82	80	57	76	116	127	174	162
	女	1,982	84	71	44	85	103	147	146	162
東門里	計	6,356	197	228	303	285	395	437	422	425
	男	3,017	113	113	175	140	195	228	214	198
	女	3,339	84	115	128	145	200	209	208	227
瑞興里	計	5,672	185	305	245	272	457	452	339	350
	男	2,660	91	153	117	140	260	225	175	164
	女	3,012	94	152	128	132	197	227	164	186
鳳東里	計	7,649	283	439	457	382	494	475	480	577
	男	3,697	134	227	225	206	277	238	247	284
	女	3,952	149	212	232	176	217	237	233	293
文德里	計	9,960	304	329	251	503	713	785	684	710
	男	4,702	161	177	130	235	377	404	349	345
	女	5,258	143	152	121	268	336	381	335	365
曹公里	計	2,139	74	78	59	78	102	155	168	165
	男	1,025	40	39	39	31	54	76	87	83
	女	1,114	34	39	20	47	48	79	81	82
興仁里	計	3,901	125	150	239	183	223	236	236	241
	男	1,913	67	72	130	105	126	133	120	115
	女	1,988	58	78	109	78	97	103	116	126
忠孝里	計	6,417	155	220	285	284	415	418	432	433
	男	3,088	80	104	143	142	210	231	238	225
	女	3,329	75	116	142	142	205	187	194	208
生明里	計	2,264	45	63	99	108	142	173	139	142
	男	1,073	25	29	48	53	71	89	76	64
	女	1,191	20	34	51	55	71	84	63	78

之年齡分配(續3)

單位：人

40-44 歲	45-49 歲	50-54 歲	55-59 歲	60-64 歲	65-69 歲	70-74 歲	75-79 歲	80-84 歲	85-89 歲	90-94 歲	95-99 歲	100 歲以上
381	284	261	283	270	308	209	84	52	21	14	2	-
197	151	125	129	118	126	106	34	28	5	8	2	-
184	133	136	154	152	182	103	50	24	16	6	-	-
488	497	599	533	440	375	291	154	157	69	46	15	-
237	229	280	245	214	172	105	53	45	25	25	11	-
251	268	319	288	226	203	186	101	112	44	21	4	-
389	482	581	472	343	278	228	129	85	47	25	7	1
166	195	269	230	151	113	104	39	31	16	16	4	1
223	287	312	242	192	165	124	90	54	31	9	3	-
720	637	606	525	467	477	315	156	94	35	23	7	-
337	314	291	243	207	199	141	55	36	17	13	6	-
383	323	315	282	260	278	174	101	58	18	10	1	-
730	820	881	943	839	692	375	179	105	71	33	13	-
360	370	357	422	379	307	171	72	36	26	17	7	-
370	450	524	521	460	385	204	107	69	45	16	6	-
161	137	175	150	170	187	115	71	59	21	11	3	-
68	72	85	65	76	84	56	30	25	11	4	-	-
93	65	90	85	94	103	59	41	34	10	7	3	-
294	289	279	314	272	273	200	149	120	49	22	7	-
141	128	132	151	135	125	87	64	47	21	11	3	-
153	161	147	163	137	148	113	85	73	28	11	4	-
513	514	474	504	497	480	444	162	99	51	25	11	1
248	244	242	221	203	212	194	74	36	20	13	7	1
265	270	232	283	294	268	250	88	63	31	12	4	-
179	185	197	211	169	155	116	57	37	21	23	1	2
82	82	95	100	75	79	50	14	14	8	17	1	1
97	103	102	111	94	76	66	43	23	13	6	-	1

表 2-3 現住人口

年底及里別	性別	總計	0-4 歲	5-9 歲	10-14 歲	15-19 歲	20-24 歲	25-29 歲	30-34 歲	35-39 歲
和興里	計	5,924	242	497	443	258	266	364	373	465
	男	2,889	134	266	225	133	140	181	190	211
	女	3,035	108	231	218	125	126	183	183	254
協和里	計	3,677	105	156	181	189	227	213	283	267
	男	1,769	57	80	81	106	115	113	151	135
	女	1,908	48	76	100	83	112	100	132	132
文山里	計	7,065	276	263	206	278	371	490	556	563
	男	3,517	154	124	112	152	214	255	302	280
	女	3,548	122	139	94	126	157	235	254	283
誠德里	計	3,002	101	132	136	145	203	188	178	251
	男	1,423	61	75	64	70	104	85	92	114
	女	1,579	40	57	72	75	99	103	86	137
三民里	計	1,240	55	54	62	36	59	83	85	88
	男	605	38	28	33	13	30	40	44	51
	女	635	17	26	29	23	29	43	41	37
北門里	計	4,644	133	217	193	221	272	298	314	344
	男	2,285	76	103	102	124	137	150	163	185
	女	2,359	57	114	91	97	135	148	151	159
文華里	計	10,132	388	655	601	518	543	622	664	662
	男	4,786	206	311	318	258	277	323	327	306
	女	5,346	182	344	283	260	266	299	337	356
武松里	計	4,686	203	171	140	214	301	354	334	384
	男	2,226	105	87	77	105	169	179	165	202
	女	2,460	98	84	63	109	132	175	169	182
文衡里	計	2,866	80	48	70	115	144	217	231	204
	男	1,464	50	24	37	55	76	114	132	118
	女	1,402	30	24	33	60	68	103	99	86

之年齡分配(續4)

單位：人

40-44 歲	45-49 歲	50-54 歲	55-59 歲	60-64 歲	65-69 歲	70-74 歲	75-79 歲	80-84 歲	85-89 歲	90-94 歲	95-99 歲	100 歲以上
492	398	355	387	414	394	252	135	115	47	23	4	-
215	201	175	190	195	181	124	63	40	17	5	3	-
277	197	180	197	219	213	128	72	75	30	18	1	-
287	268	269	265	282	251	195	92	76	32	27	10	2
130	138	127	111	134	123	75	34	28	12	13	4	2
157	130	142	154	148	128	120	58	48	20	14	6	-
617	489	572	602	590	505	361	161	99	44	17	5	-
311	261	275	275	260	236	173	70	45	11	5	2	-
306	228	297	327	330	269	188	91	54	33	12	3	-
273	267	267	208	157	142	142	89	62	24	30	6	1
117	142	137	99	78	53	44	20	19	16	28	4	1
156	125	130	109	79	89	98	69	43	8	2	2	-
99	75	77	98	99	105	72	32	27	25	8	-	1
44	40	36	42	49	44	41	13	11	6	2	-	-
55	35	41	56	50	61	31	19	16	19	6	-	1
385	370	322	350	366	334	251	124	92	36	20	2	-
189	177	157	182	177	148	101	59	28	17	9	1	-
196	193	165	168	189	186	150	65	64	19	11	1	-
927	839	734	713	651	581	386	271	207	93	50	23	4
399	391	369	333	310	267	148	103	58	37	28	17	-
528	448	365	380	341	314	238	168	149	56	22	6	4
415	464	394	368	338	255	169	89	56	23	12	2	-
189	205	187	162	120	122	73	34	25	11	8	1	-
226	259	207	206	218	133	96	55	31	12	4	1	-
231	219	223	265	255	248	176	72	43	20	5	-	-
124	115	111	126	117	124	75	36	20	8	2	-	-
107	104	112	139	138	124	101	36	23	12	3	-	-

表 2-3 現住人口

年底及里別	性別	總計	0-4 歲	5-9 歲	10-14 歲	15-19 歲	20-24 歲	25-29 歲	30-34 歲	35-39 歲
文福里	計	11,686	585	769	562	529	698	823	801	1,046
	男	5,562	301	402	295	293	363	446	367	494
	女	6,124	284	367	267	236	335	377	434	552
誠信里	計	2,327	58	51	105	130	169	216	177	135
	男	1,086	33	24	54	61	88	110	94	56
	女	1,241	25	27	51	69	81	106	83	79
誠智里	計	3,074	67	91	137	131	228	243	196	186
	男	1,458	28	47	81	62	116	131	102	100
	女	1,616	39	44	56	69	112	112	94	86
一甲里	計	3,505	80	88	104	159	240	224	219	243
	男	1,726	41	55	62	83	111	112	115	127
	女	1,779	39	33	42	76	129	112	104	116
二甲里	計	5,370	225	267	249	273	295	341	335	444
	男	2,675	123	149	116	155	149	182	164	229
	女	2,695	102	118	133	118	146	159	171	215
大德里	計	5,323	187	291	293	296	292	295	335	400
	男	2,587	92	143	153	151	140	144	168	193
	女	2,736	95	148	140	145	152	151	167	207
中民里	計	4,904	136	94	99	184	311	402	428	347
	男	2,396	78	39	53	95	162	229	227	198
	女	2,508	58	55	46	89	149	173	201	149
中崙里	計	2,712	90	65	51	80	158	244	195	189
	男	1,321	38	31	25	45	88	127	100	86
	女	1,391	52	34	26	35	70	117	95	103
中榮里	計	4,942	145	98	114	225	321	414	319	355
	男	2,427	72	45	63	115	167	231	165	187
	女	2,515	73	53	51	110	154	183	154	168

之年齡分配(續5)

單位：人

40-44 歲	45-49 歲	50-54 歲	55-59 歲	60-64 歲	65-69 歲	70-74 歲	75-79 歲	80-84 歲	85-89 歲	90-94 歲	95-99 歲	100 歲以上
1,077	898	871	922	818	603	366	158	96	42	16	4	2
504	405	367	401	348	288	149	75	35	15	10	2	2
573	493	504	521	470	315	217	83	61	27	6	2	-
169	211	229	244	159	108	93	32	18	9	11	3	-
71	96	87	111	85	44	37	10	9	5	8	3	-
98	115	142	133	74	64	56	22	9	4	3	-	-
228	271	306	278	229	196	145	62	37	23	15	4	1
108	135	128	134	99	82	49	19	14	8	12	2	1
120	136	178	144	130	114	96	43	23	15	3	2	-
296	335	306	267	249	262	190	112	84	34	11	2	-
152	172	147	127	119	105	85	56	35	14	7	1	-
144	163	159	140	130	157	105	56	49	20	4	1	-
545	437	407	337	343	376	273	104	85	24	9	1	-
272	237	188	162	162	166	119	48	38	10	5	1	-
273	200	219	175	181	210	154	56	47	14	4	-	-
568	508	344	350	299	325	290	129	81	31	5	4	-
276	275	175	186	124	139	122	55	32	15	2	2	-
292	233	169	164	175	186	168	74	49	16	3	2	-
449	394	450	511	392	369	167	96	50	19	3	3	-
223	165	202	253	176	157	77	36	16	6	3	1	-
226	229	248	258	216	212	90	60	34	13	-	2	-
254	186	227	288	250	201	126	55	34	12	6	1	-
144	96	92	138	115	87	61	24	15	4	4	1	-
110	90	135	150	135	114	65	31	19	8	2	-	-
473	420	454	459	428	341	211	76	54	21	12	2	-
239	194	220	233	186	154	87	29	24	6	9	1	-
234	226	234	226	242	187	124	47	30	15	3	1	-

表 2-3 現住人口

年底及里別	性別	總計	0-4 歲	5-9 歲	10-14 歲	15-19 歲	20-24 歲	25-29 歲	30-34 歲	35-39 歲
五福里	計	3,655	148	220	216	189	192	207	216	249
	男	1,798	86	106	112	101	99	107	103	118
	女	1,857	62	114	104	88	93	100	113	131
天興里	計	4,006	175	177	162	152	222	300	275	337
	男	1,972	99	93	77	70	114	157	156	165
	女	2,034	76	84	85	82	108	143	119	172
正義里	計	6,889	209	235	213	326	408	454	440	501
	男	3,388	105	136	105	158	225	243	232	251
	女	3,501	104	99	108	168	183	211	208	250
老爺里	計	7,496	268	214	187	350	483	463	474	637
	男	3,686	129	106	96	180	242	255	238	323
	女	3,810	139	108	91	170	241	208	236	314
武漢里	計	5,442	154	242	244	243	334	359	368	415
	男	2,678	78	131	134	133	186	172	179	200
	女	2,764	76	111	110	110	148	187	189	215
武慶里	計	2,676	89	120	112	130	142	164	201	176
	男	1,287	49	58	59	75	69	84	109	95
	女	1,389	40	62	53	55	73	80	92	81
保安里	計	8,869	538	817	693	603	556	398	470	744
	男	4,259	260	434	332	325	294	200	218	317
	女	4,610	278	383	361	278	262	198	252	427
南成里	計	10,609	581	821	587	560	589	649	706	935
	男	5,263	307	408	280	303	305	337	354	452
	女	5,346	274	413	307	257	284	312	352	483
南和里	計	3,011	95	136	88	155	205	213	228	193
	男	1,465	41	71	43	79	112	105	103	102
	女	1,546	54	65	45	76	93	108	125	91

之年齡分配(續6)

單位：人

40-44 歲	45-49 歲	50-54 歲	55-59 歲	60-64 歲	65-69 歲	70-74 歲	75-79 歲	80-84 歲	85-89 歲	90-94 歲	95-99 歲	100 歲以上
353	271	228	233	248	251	200	113	84	26	7	4	-
173	140	116	121	111	112	89	55	32	9	5	3	-
180	131	112	112	137	139	111	58	52	17	2	1	-
336	316	259	259	308	267	223	130	73	25	6	4	-
160	165	119	132	131	136	98	61	29	8	-	2	-
176	151	140	127	177	131	125	69	44	17	6	2	-
648	608	547	488	491	497	397	217	130	67	11	2	-
323	298	285	227	221	208	170	104	61	28	6	2	-
325	310	262	261	270	289	227	113	69	39	5	-	-
725	669	585	559	594	547	393	172	114	46	9	7	-
374	338	289	264	256	239	188	94	47	21	5	2	-
351	331	296	295	338	308	205	78	67	25	4	5	-
464	427	410	455	397	402	268	130	69	37	17	7	-
235	222	199	219	171	196	115	56	28	14	7	3	-
229	205	211	236	226	206	153	74	41	23	10	4	-
246	205	208	221	212	186	120	77	46	12	8	1	-
118	98	96	98	91	70	54	36	20	5	2	1	-
128	107	112	123	121	116	66	41	26	7	6	-	-
1,012	989	586	393	365	306	236	82	51	24	6	-	-
459	468	317	186	152	124	103	37	19	10	4	-	-
553	521	269	207	213	182	133	45	32	14	2	-	-
1,172	970	647	551	616	546	376	159	90	32	18	4	-
552	486	332	281	299	242	176	81	43	12	12	1	-
620	484	315	270	317	304	200	78	47	20	6	3	-
264	228	215	228	205	193	161	97	64	30	11	2	-
134	115	105	111	103	90	68	39	31	12	1	-	-
130	113	110	117	102	103	93	58	33	18	10	2	-

表 2-3 現住人口

年底及里別	性別	總計	0-4 歲	5-9 歲	10-14 歲	15-19 歲	20-24 歲	25-29 歲	30-34 歲	35-39 歲
海洋里	計	4,415	161	239	184	202	284	329	303	325
	男	2,088	70	111	100	119	165	164	144	149
	女	2,327	91	128	84	83	119	165	159	176
國光里	計	3,585	111	111	78	133	153	225	222	332
	男	1,742	65	55	42	70	79	111	110	167
	女	1,843	46	56	36	63	74	114	112	165
國泰里	計	4,027	112	119	74	130	187	221	260	370
	男	1,977	58	63	41	70	95	109	125	197
	女	2,050	54	56	33	60	92	112	135	173
國富里	計	2,844	102	86	69	117	172	233	192	243
	男	1,359	60	40	31	54	85	121	108	111
	女	1,485	42	46	38	63	87	112	84	132
國隆里	計	2,669	82	79	50	86	113	149	194	275
	男	1,311	38	37	21	41	51	75	100	146
	女	1,358	44	42	29	45	62	74	94	129
富甲里	計	2,056	45	46	61	101	152	147	113	125
	男	985	22	25	33	47	67	71	57	62
	女	1,071	23	21	28	54	85	76	56	63
富榮里	計	2,777	113	135	97	117	159	222	189	224
	男	1,396	59	80	53	60	89	111	102	105
	女	1,381	54	55	44	57	70	111	87	119
善美里	計	6,221	196	155	169	293	423	447	466	505
	男	3,028	112	93	87	150	226	235	248	249
	女	3,193	84	62	82	143	197	212	218	256
新甲里	計	3,598	138	192	180	188	205	254	258	274
	男	1,757	76	107	102	97	96	123	129	141
	女	1,841	62	85	78	91	109	131	129	133

之年齡分配(續7)

單位：人

40-44 歲	45-49 歲	50-54 歲	55-59 歲	60-64 歲	65-69 歲	70-74 歲	75-79 歲	80-84 歲	85-89 歲	90-94 歲	95-99 歲	100 歲以上
369	314	302	363	396	307	182	77	52	18	6	1	1
172	135	132	151	176	140	86	35	28	6	3	1	1
197	179	170	212	220	167	96	42	24	12	3	-	-
356	238	192	238	326	429	256	96	47	20	12	9	1
172	123	105	99	129	195	132	55	14	6	8	4	1
184	115	87	139	197	234	124	41	33	14	4	5	-
394	286	259	243	328	496	334	117	61	22	11	2	1
213	148	114	125	140	219	168	52	26	6	6	2	-
181	138	145	118	188	277	166	65	35	16	5	-	1
234	199	206	253	253	239	143	51	31	13	6	2	-
110	96	101	114	109	111	67	21	10	6	2	2	-
124	103	105	139	144	128	76	30	21	7	4	-	-
276	170	141	172	265	326	180	59	26	16	7	3	-
166	92	72	70	102	156	93	30	10	7	4	-	-
110	78	69	102	163	170	87	29	16	9	3	3	-
153	220	185	146	119	131	145	88	51	18	7	3	-
69	105	103	85	62	56	56	35	23	4	3	-	-
84	115	82	61	57	75	89	53	28	14	4	3	-
263	207	219	243	191	154	125	65	40	10	2	1	1
129	102	111	122	96	66	52	32	20	5	2	-	-
134	105	108	121	95	88	73	33	20	5	-	1	1
505	538	555	504	469	410	287	132	109	44	14	-	-
249	251	251	230	216	189	120	58	43	17	4	-	-
256	287	304	274	253	221	167	74	66	27	10	-	-
325	261	271	259	239	231	169	69	51	22	11	1	-
152	118	146	117	109	98	78	34	20	10	3	1	-
173	143	125	142	130	133	91	35	31	12	8	-	-

表 2-3 現住人口

年底及里別	性別	總計	0-4 歲	5-9 歲	10-14 歲	15-19 歲	20-24 歲	25-29 歲	30-34 歲	35-39 歲
新武里	計	2,891	101	135	140	107	187	180	212	237
	男	1,423	61	76	61	48	101	83	113	119
	女	1,468	40	59	79	59	86	97	99	118
新泰里	計	4,870	184	276	286	232	342	354	353	380
	男	2,377	95	158	150	128	169	182	192	187
	女	2,493	89	118	136	104	173	172	161	193
新強里	計	6,411	221	361	392	408	390	395	389	417
	男	3,127	108	184	209	219	207	204	190	197
	女	3,284	113	177	183	189	183	191	199	220
新富里	計	4,726	150	219	246	234	277	275	283	349
	男	2,330	81	119	124	125	145	127	142	188
	女	2,396	69	100	122	109	132	148	141	161
新樂里	計	5,091	177	251	233	251	366	406	341	330
	男	2,456	84	134	121	131	190	211	183	156
	女	2,635	93	117	112	120	176	195	158	174
過埤里	計	17,334	934	1,100	861	945	938	1,049	1,268	1,723
	男	8,645	483	567	453	485	442	553	652	868
	女	8,689	451	533	408	460	496	496	616	855
福祥里	計	3,176	96	138	193	155	186	174	216	213
	男	1,543	48	80	96	76	94	90	116	109
	女	1,633	48	58	97	79	92	84	100	104
福誠里	計	5,740	290	346	326	268	323	357	380	516
	男	2,735	146	184	156	134	159	184	167	237
	女	3,005	144	162	170	134	164	173	213	279
福興里	計	6,932	249	434	399	331	373	403	458	527
	男	3,335	127	238	197	153	210	203	223	249
	女	3,597	122	196	202	178	163	200	235	278

之年齡分配(續8)

單位：人

40-44 歲	45-49 歲	50-54 歲	55-59 歲	60-64 歲	65-69 歲	70-74 歲	75-79 歲	80-84 歲	85-89 歲	90-94 歲	95-99 歲	100 歲以上
277	229	188	165	180	249	166	76	35	16	10	1	-
147	110	89	91	74	109	80	42	10	4	5	-	-
130	119	99	74	106	140	86	34	25	12	5	1	-
383	375	368	397	368	261	170	73	38	23	6	-	1
162	186	165	183	165	113	80	34	16	8	4	-	-
221	189	203	214	203	148	90	39	22	15	2	-	1
540	552	500	441	438	394	286	137	85	41	15	9	-
231	276	245	209	212	166	136	61	39	20	10	4	-
309	276	255	232	226	228	150	76	46	21	5	5	-
444	377	274	313	429	399	265	102	56	23	10	-	1
209	184	143	140	190	195	129	50	27	9	3	-	-
235	193	131	173	239	204	136	52	29	14	7	-	1
419	389	438	468	378	305	182	71	47	32	5	2	-
199	179	197	211	162	143	84	34	21	10	4	2	-
220	210	241	257	216	162	98	37	26	22	1	-	-
2,074	1,744	1,181	1,005	890	823	438	174	106	53	19	8	1
1,048	864	627	444	418	375	212	84	33	20	11	5	1
1,026	880	554	561	472	448	226	90	73	33	8	3	-
274	293	242	220	227	213	153	89	57	27	8	2	-
119	137	126	110	104	104	66	33	23	10	1	1	-
155	156	116	110	123	109	87	56	34	17	7	1	-
575	488	425	389	328	283	230	102	75	30	7	2	-
265	254	197	177	159	122	102	49	22	15	4	2	-
310	234	228	212	169	161	128	53	53	15	3	-	-
633	533	464	437	469	446	381	199	130	47	15	3	1
299	245	230	208	223	198	157	89	58	19	7	2	-
334	288	234	229	246	248	224	110	72	28	8	1	1

表 2-3 現住人口

年底及里別	性別	總計	0-4 歲	5-9 歲	10-14 歲	15-19 歲	20-24 歲	25-29 歲	30-34 歲	35-39 歲
龍成里	計	3,089	88	75	83	155	187	193	212	217
	男	1,538	47	46	39	87	96	102	113	115
	女	1,551	41	29	44	68	91	91	99	102
鎮南里	計	5,317	168	134	151	263	345	354	360	413
	男	2,682	80	74	76	133	176	200	181	212
	女	2,635	88	60	75	130	169	154	179	201

之年齡分配(續完)

單位：人

40-44 歲	45-49 歲	50-54 歲	55-59 歲	60-64 歲	65-69 歲	70-74 歲	75-79 歲	80-84 歲	85-89 歲	90-94 歲	95-99 歲	100 歲以上
305	286	235	207	201	273	205	82	57	21	6	1	-
179	133	116	92	90	115	88	40	27	8	4	1	-
126	153	119	115	111	158	117	42	30	13	2	-	-
491	484	430	408	395	379	265	130	92	36	14	5	-
266	234	221	219	171	187	124	58	48	13	7	2	-
225	250	209	189	224	192	141	72	44	23	7	3	-

表 2-4 現住人口

年底及里別	年齡分配			
	0-14歲		15-64歲	
	(人)	比率(%)	(人)	比率(%)
民國100年 2011	51,073	14.79	265,610	76.91
民國101年 2012	50,850	14.54	268,346	76.71
民國102年 2013	50,535	14.33	269,206	76.35
民國103年 2014	49,599	14.01	269,027	75.98
民國104年 2015	48,385	13.58	269,627	75.67
民國105年 2016	47,944	13.40	268,233	74.97
民國106年 2017	47,408	13.20	266,889	74.32
民國107年 2018	46,878	13.04	264,679	73.62
民國108年 2019	46,606	12.95	262,143	72.84
民國109年 2020	45,920	12.77	259,249	72.10
民國110年 2021	45,147	12.61	255,410	71.33
三民里	171	13.79	799	64.44
中正里	579	12.05	3,135	65.27
中和里	350	9.39	2,604	69.83
文山里	745	10.54	5,128	72.58
文英里	416	10.13	2,992	72.89
文華里	1,644	16.23	6,873	67.83
文福里	1,916	16.40	8,483	72.59
文德里	884	8.88	7,608	76.39
文衡里	514	10.97	3,566	76.10
北門里	543	11.69	3,242	69.81
生明里	207	9.14	1,645	72.66
光明里	124	8.73	978	68.87
成功里	65	7.96	415	50.80
協和里	442	12.02	2,550	69.35
和德里	687	21.25	2,193	67.83
和興里	1,182	19.95	3,772	63.67
忠孝里	660	10.29	4,484	69.88
忠義里	440	8.72	3,687	73.04

資料來源：高雄市政府民政局

之年齡結構

65歲以上 (人)		扶老比 (%)	扶幼比 (%)	扶養比 (%)	老化 指數
	比率(%)				
28,663	8.30	10.79	19.23	30.02	56.12
30,620	8.75	11.41	18.95	30.36	60.22
32,833	9.31	12.20	18.77	30.97	64.97
35,467	10.02	13.18	18.44	31.62	71.51
38,308	10.75	14.21	17.95	32.15	79.17
41,591	11.63	15.51	17.87	33.38	86.75
44,823	12.48	16.79	17.76	34.56	94.55
47,944	13.34	18.11	17.71	35.83	100.02
51,133	14.21	19.51	17.78	37.28	109.71
54,407	15.13	20.99	17.71	38.70	118.48
57,535	16.07	22.53	17.68	40.20	127.44
270	21.77	33.79	21.40	55.19	157.89
1,089	22.67	34.74	18.47	53.21	188.08
775	20.78	29.76	13.44	43.20	221.43
1,192	16.87	23.24	14.53	37.77	160.00
697	16.98	23.30	13.90	37.20	167.55
1,615	15.94	23.50	23.92	47.42	98.24
1,287	11.01	15.17	22.59	37.76	67.17
1,468	14.74	19.30	11.62	30.91	166.06
606	12.93	16.99	14.41	31.41	117.90
859	18.50	26.50	16.75	43.24	158.20
412	18.20	25.05	12.58	37.63	199.03
318	22.39	32.52	12.68	45.19	256.45
337	41.25	81.20	15.66	96.87	518.46
685	18.63	26.86	17.33	44.20	154.98
353	10.92	16.10	31.33	47.42	51.38
970	16.37	25.72	31.34	57.05	82.06
1,273	19.84	28.39	14.72	43.11	192.88
921	18.24	24.98	11.93	36.91	209.32

表 2-4 現住人口

年底及里別	年齡分配			
	0-14歲		15-64歲	
	(人)	比率(%)	(人)	比率(%)
忠誠里	418	10.76	2,777	71.48
東門里	728	11.45	4,521	71.13
武松里	198	6.91	2,104	73.41
南興里	164	15.62	643	61.24
海光里	378	11.47	2,379	72.18
埤頂里	906	12.98	4,908	70.33
曹公里	211	9.86	1,461	68.30
新興里	189	5.25	2,692	74.76
瑞竹里	897	14.68	4,096	67.05
瑞興里	735	12.96	4,137	72.94
誠信里	214	9.20	1,839	79.03
誠智里	295	9.60	2,296	74.69
誠義里	333	7.87	3,383	79.94
誠德里	369	12.29	2,137	71.19
鳳東里	1,179	15.41	5,363	70.11
鳳崗里	122	10.30	776	65.49
縣口里	35	8.03	271	62.16
縣衙里	90	10.02	599	66.70
興中里	163	15.69	720	69.30
興仁里	514	13.18	2,567	65.80
鎮北里	1,557	12.91	9,195	76.22
鎮西里	550	9.95	3,784	68.45
鎮東里	295	10.63	1,980	71.33
一甲里	272	7.76	2,538	72.41
二甲里	741	13.80	3,757	69.96
大德里	771	14.48	3,687	69.27

之年齡結構(續1)

65歲以上 (人)		扶老比 (%)	扶幼比 (%)	扶養比 (%)	老化 指數
	比率(%)				
690	17.76	24.85	15.05	39.90	165.07
1,107	17.42	24.49	16.10	40.59	152.06
564	19.68	26.81	9.41	36.22	284.85
243	23.14	37.79	25.51	63.30	148.17
539	16.35	22.66	15.89	38.55	142.59
1,165	16.69	23.74	18.46	42.20	128.59
467	21.83	31.96	14.44	46.41	221.33
720	19.99	26.75	7.02	33.77	380.95
1,116	18.27	27.25	21.90	49.15	124.41
800	14.10	19.34	17.77	37.10	108.84
274	11.77	14.90	11.64	26.54	128.04
483	15.71	21.04	12.85	33.89	163.73
516	12.19	15.25	9.84	25.10	154.95
496	16.52	23.21	17.27	40.48	134.42
1,107	14.47	20.64	21.98	42.63	93.89
287	24.22	36.98	15.72	52.71	235.25
130	29.82	47.97	12.92	60.89	371.43
209	23.27	34.89	15.03	49.92	232.22
156	15.01	21.67	22.64	44.31	95.71
820	21.02	31.94	20.02	51.97	159.53
1,312	10.88	14.27	16.93	31.20	84.26
1,194	21.60	31.55	14.53	46.09	217.09
501	18.05	25.30	14.90	40.20	169.83
695	19.83	27.38	10.72	38.10	255.51
872	16.24	23.21	19.72	42.93	117.68
865	16.25	23.46	20.91	44.37	112.19

表 2-4 現住人口

年底及里別	年齡分配			
	0-14歲		15-64歲	
	(人)	比率(%)	(人)	比率(%)
中民里	329	6.71	3,868	78.87
中崙里	206	7.60	2,071	76.36
中榮里	357	7.22	3,868	78.27
五福里	584	15.98	2,386	65.28
天興里	514	12.83	2,764	69.00
正義里	657	9.54	4,911	71.29
老爺里	669	8.92	5,539	73.89
武漢里	640	11.76	3,872	71.15
武慶里	321	12.00	1,905	71.19
保安里	2,048	23.09	6,116	68.96
南成里	1,989	18.75	7,395	69.70
南和里	319	10.59	2,134	70.87
海洋里	584	13.23	3,187	72.19
國光里	300	8.37	2,415	67.36
國泰里	305	7.57	2,678	66.50
國富里	257	9.04	2,102	73.91
國隆里	211	7.91	1,841	68.98
富甲里	152	7.39	1,461	71.06
富榮里	345	12.42	2,034	73.24
善美里	520	8.36	4,705	75.63
新甲里	510	14.17	2,534	70.43
新武里	376	13.01	1,962	67.87
新泰里	746	15.32	3,552	72.94
新強里	974	15.19	4,470	69.72
新富里	615	13.01	3,255	68.87
新樂里	661	12.98	3,786	74.37

之年齡結構(續2)

65歲以上 (人)		扶老比 (%)	扶幼比 (%)	扶養比 (%)	老化 指數
	比率(%)				
707	14.42	18.28	8.51	26.78	214.89
435	16.04	21.00	9.95	30.95	211.17
717	14.51	18.54	9.23	27.77	200.84
685	18.74	28.71	24.48	53.19	117.29
728	18.17	26.34	18.60	44.93	141.63
1,321	19.18	26.90	13.38	40.28	201.07
1,288	17.18	23.25	12.08	35.33	192.53
930	17.09	24.02	16.53	40.55	145.31
450	16.82	23.62	16.85	40.47	140.19
705	7.95	11.53	33.49	45.01	34.42
1,225	11.55	16.57	26.90	43.46	61.59
558	18.53	26.15	14.95	41.10	174.92
644	14.59	20.21	18.32	38.53	110.27
870	24.27	36.02	12.42	48.45	290.00
1,044	25.93	38.98	11.39	50.37	342.30
485	17.05	23.07	12.23	35.30	188.72
617	23.12	33.51	11.46	44.98	292.42
443	21.55	30.32	10.40	40.73	291.45
398	14.33	19.57	16.96	36.53	115.36
996	16.01	21.17	11.05	32.22	191.54
554	15.40	21.86	20.13	41.99	108.63
553	19.13	28.19	19.16	47.35	147.07
572	11.75	16.10	21.00	37.11	76.68
967	15.08	21.63	21.79	43.42	99.28
856	18.11	26.30	18.89	45.19	139.19
644	12.65	17.01	17.46	34.47	97.43

表 2-4 現住人口

年底及里別	年齡分配			
	0-14歲		15-64歲	
	(人)	比率(%)	(人)	比率(%)
過埤里	2,895	16.70	12,817	73.94
福祥里	427	13.44	2,200	69.27
福誠里	962	16.76	4,049	70.54
福興里	1,082	15.61	4,628	66.76
龍成里	246	7.96	2,198	71.16
鎮南里	453	8.52	3,943	74.16

之年齡結構(續完)

65歲以上 (人)		扶老比 (%)	扶幼比 (%)	扶養比 (%)	老化 指數
	比率(%)				
1,622	9.36	12.66	22.59	35.24	56.03
549	17.29	24.95	19.41	44.36	128.57
729	12.70	18.00	23.76	41.76	75.78
1,222	17.63	26.40	23.38	49.78	112.94
645	20.88	29.34	11.19	40.54	262.20
921	17.32	23.36	11.49	34.85	203.31

表 2-5 15歲以上現住人口之

年底及年齡組別	性別	總計	識字者				
			合計	博士		碩士	
				畢業	肄業	畢業	肄業
民國100年 2011	計	294,273	290,285	613	474	9,049	3,804
	男	144,946	144,593	470	343	5,911	2,147
	女	149,327	145,692	143	131	3,138	1,657
民國101年 2012	計	298,966	295,114	665	548	9,981	4,059
	男	146,902	146,573	509	389	6,438	2,297
	女	152,064	148,541	156	159	3,543	1,762
民國102年 2013	計	302,039	298,328	724	583	10,933	4,161
	男	147,924	147,617	542	408	6,956	2,376
	女	154,115	150,711	182	175	3,977	1,785
民國103年 2014	計	304,494	300,931	782	600	11,797	4,272
	男	148,870	148,575	579	423	7,410	2,437
	女	155,624	152,356	203	177	4,387	1,835
民國104年 2015	計	307,935	304,535	837	619	12,577	4,367
	男	150,139	149,865	615	431	7,822	2,478
	女	157,796	154,670	222	188	4,755	1,889
民國105年 2016	計	309,824	306,596	880	629	13,341	4,446
	男	150,876	150,627	649	432	8,234	2,485
	女	158,948	155,969	231	197	5,107	1,961
民國106年 2017	計	311,712	308,672	908	626	14,146	4,537
	男	151,566	151,333	664	432	8,684	2,545
	女	160,146	157,339	244	194	5,462	1,992
民國107年 2018	計	312,641	309,778	973	625	14,842	4,578
	男	151,709	151,497	694	448	9,006	2,592
	女	160,932	158,281	279	177	5,836	1,986
民國108年 2019	計	313,276	310,587	1,011	654	15,524	4,620
	男	151,773	151,584	724	473	9,390	2,545
	女	161,503	159,003	287	181	6,134	2,075
民國109年 2020	計	313,656	311,153	1,045	660	16,188	4,790
	男	151,691	151,527	747	467	9,734	2,634
	女	161,965	159,626	298	193	6,454	2,156
15 ~ 19 歲	計	17,453	17,452	-	-	-	-
	男	9,030	9,029	-	-	-	-
	女	8,423	8,423	-	-	-	-
20 ~ 24 歲	計	22,237	22,237	-	10	162	1,061
	男	11,576	11,576	-	8	104	615
	女	10,661	10,661	-	2	58	446

資料來源：高雄市鳳山戶政事務所

教育程度－按年齡別分

識字者					
大學 (含獨立學院)		專科			
		二、三年制		五年制後二年	
畢業	肄業	畢業	肄業	畢業	肄業
45,306	17,855	18,996	2,867	14,944	1,074
22,857	9,641	9,768	1,734	8,257	578
22,449	8,214	9,228	1,133	6,687	496
48,158	18,652	19,073	2,924	15,062	1,004
24,077	10,116	9,759	1,802	8,300	553
24,081	8,536	9,314	1,122	6,762	451
51,218	19,257	19,222	2,923	15,024	1,027
25,436	10,325	9,811	1,796	8,312	540
25,782	8,932	9,411	1,127	6,712	487
53,772	19,607	19,336	2,947	14,898	994
26,580	10,530	9,853	1,785	8,219	522
27,192	9,077	9,483	1,162	6,679	472
56,922	19,746	19,428	2,948	14,844	997
27,910	10,615	9,890	1,778	8,151	543
29,012	9,131	9,538	1,170	6,693	454
59,947	19,788	19,432	2,952	14,761	927
29,394	10,615	9,860	1,776	8,072	513
30,553	9,173	9,572	1,176	6,689	414
62,883	19,569	19,474	2,925	14,774	884
30,648	10,521	9,918	1,761	8,067	495
32,235	9,048	9,556	1,164	6,707	389
65,693	19,480	19,495	2,834	14,752	846
31,883	10,479	9,956	1,719	8,011	478
33,810	9,001	9,539	1,115	6,741	368
68,508	19,301	19,492	2,700	14,687	795
33,159	10,497	9,943	1,663	7,949	450
35,349	8,804	9,549	1,037	6,738	345
70,767	19,291	19,341	2,605	14,630	744
34,116	10,565	9,873	1,612	7,887	442
36,651	8,726	9,468	993	6,743	302
-	4,065	-	143	-	34
-	2,132	-	98	-	8
-	1,933	-	45	-	26
5,834	9,301	596	353	790	58
2,558	5,011	399	227	153	15
3,276	4,290	197	126	637	43

表 2-5 15歲以上現住人口之

年底及年齡組別	性別	識字者				
		高級中等				
		普通教育(高中)		職業教育(高職)		
		畢業	肄業	畢業	肄業	五專前三年肄業
民國100年 2011	計	13,773	6,813	66,684	14,289	1,928
	男	7,227	3,796	33,164	8,373	474
	女	6,546	3,017	33,520	5,916	1,454
民國101年 2012	計	13,494	6,939	67,050	14,514	1,909
	男	7,059	3,780	33,301	8,457	478
	女	6,435	3,159	33,749	6,057	1,431
民國102年 2013	計	13,226	6,767	67,312	14,392	1,873
	男	6,844	3,667	33,407	8,414	476
	女	6,382	3,100	33,905	5,978	1,397
民國103年 2014	計	13,149	6,398	67,299	14,326	1,889
	男	6,744	3,419	33,443	8,346	488
	女	6,405	2,979	33,856	5,980	1,401
民國104年 2015	計	13,125	6,309	67,710	14,239	1,913
	男	6,683	3,384	33,640	8,307	474
	女	6,442	2,925	34,070	5,932	1,439
民國105年 2016	計	13,034	6,352	67,886	14,032	1,933
	男	6,595	3,368	33,716	8,253	481
	女	6,439	2,984	34,170	5,779	1,452
民國106年 2017	計	13,045	6,326	68,151	13,545	1,896
	男	6,533	3,330	33,772	8,017	455
	女	6,512	2,996	34,379	5,528	1,441
民國107年 2018	計	13,019	6,214	68,224	12,776	1,927
	男	6,468	3,261	33,797	7,609	471
	女	6,551	2,953	34,427	5,167	1,456
民國108年 2019	計	12,962	5,964	68,199	12,051	1,887
	男	6,403	3,115	33,734	7,188	484
	女	6,559	2,849	34,465	4,863	1,403
民國109年 2020	計	12,768	5,954	68,010	11,562	1,924
	男	6,288	3,124	33,581	6,877	469
	女	6,480	2,830	34,429	4,685	1,455
15 ~ 19 歲	計	146	4,332	554	4,805	1,433
	男	72	2,240	338	2,809	309
	女	74	2,092	216	1,996	1,124
20 ~ 24 歲	計	251	110	2,346	735	252
	男	136	71	1,495	483	54
	女	115	39	851	252	198

資料來源：高雄市政府民政局

教育程度－按年齡別分(續1)

單位：人

識字者							不識字者
國(初中)		初職		小學		自修	
畢業	肄業	畢業	肄業	畢業	肄業		
28,210	4,769	445	105	32,957	4,720	610	3,988
13,621	2,568	230	69	11,984	1,257	124	353
14,589	2,201	215	36	20,973	3,463	486	3,635
27,859	4,793	446	107	32,615	4,680	582	3,852
13,339	2,593	230	71	11,680	1,237	108	329
14,520	2,200	216	36	20,935	3,443	474	3,523
27,690	4,319	429	107	32,009	4,574	558	3,711
13,141	2,279	218	71	11,320	1,175	103	307
14,549	2,040	211	36	20,689	3,399	455	3,404
27,369	4,410	421	106	31,511	4,511	537	3,563
12,939	2,339	213	68	10,984	1,160	94	295
14,430	2,071	208	38	20,527	3,351	443	3,268
27,062	4,430	417	101	30,911	4,521	512	3,400
12,662	2,329	204	65	10,631	1,165	88	274
14,400	2,101	213	36	20,280	3,356	424	3,126
26,748	4,047	407	98	30,165	4,298	493	3,228
12,419	2,122	199	63	10,221	1,076	84	249
14,329	1,925	208	35	19,944	3,222	409	2,979
26,423	3,999	400	99	29,457	4,142	463	3,040
12,210	2,055	193	63	9,866	1,031	73	233
14,213	1,944	207	36	19,591	3,111	390	2,807
26,014	3,940	390	95	28,693	3,933	435	2,863
11,880	2,023	184	60	9,485	929	64	212
14,134	1,917	206	35	19,208	3,004	371	2,651
25,779	3,860	383	93	27,939	3,771	407	2,689
11,693	1,941	175	58	9,059	882	59	189
14,086	1,919	208	35	18,880	2,889	348	2,500
25,485	3,817	366	91	27,181	3,547	387	2,503
11,482	1,890	160	55	8,678	791	55	164
14,003	1,927	206	36	18,503	2,756	332	2,339
92	913	-	-	5	233	-	-
51	490	-	-	4	117	-	-
41	423	-	-	1	116	-	-
111	20	-	-	3	5	-	-
76	8	-	-	1	1	-	-
35	12	-	-	2	4	-	-

表 2-5 15歲以上現住人口之

年底及年齡組別	性別	總計	識字者				
			合計	博士		碩士	
				畢業	肄業	畢業	肄業
民國110年 2021	計	312,813	310,461	1,022	663	16,489	5,072
	男	151,104	150,950	721	471	9,896	2,800
	女	161,709	159,511	301	192	6,593	2,272
15~19歲	計	16,701	16,701	-	-	-	-
	男	8,621	8,621	-	-	-	-
	女	8,080	8,080	-	-	-	-
20~24歲	計	21,103	21,103	-	2	120	1,049
	男	10,964	10,964	-	1	60	616
	女	10,139	10,139	-	1	6	433
25 ~ 29 歲	計	23,904	-	12	72	1,966	1,101
	男	12,378	-	10	55	1,197	597
	女	11,526	-	2	17	769	504
30 ~ 34 歲	計	24,694	24,691	48	102	2,849	721
	男	12,637	12,637	36	69	1,733	409
	女	12,057	12,054	12	33	1,116	312
35 ~ 39 歲	計	27,939	27,931	161	121	3,058	602
	男	13,861	13,858	108	89	1,814	327
	女	14,078	14,073	53	32	1,244	275
40 ~ 44 歲	計	32,666	32,654	193	104	2,874	593
	男	15,824	15,819	136	66	1,620	300
	女	16,842	16,835	57	38	1,254	293
45 ~ 49 歲	計	29,432	29,419	176	92	2,051	421
	男	14,292	14,290	109	69	1,156	242
	女	15,140	15,129	67	23	895	179
50 ~ 54 歲	計	27,079	27,064	144	82	1,539	284
	男	13,101	13,097	98	59	903	144
	女	13,978	13,967	46	23	636	140
55 ~ 59 歲	計	26,546	26,525	116	55	972	160
	男	12,593	12,586	82	38	619	84
	女	13,953	13,939	34	17	353	76
60 ~ 64 歲	計	25,332	25,245	86	21	529	73
	男	11,550	11,539	68	15	370	37
	女	13,782	13,706	18	6	159	36
65 歲以上	計	57,417	55,224	86	12	531	68
	男	25,283	25,161	74	10	424	44
	女	32,134	53,153	12	2	107	25

資料來源：高雄市政府民政局

教育程度－按年齡別分(續2)

識字者					
大學 (含獨立學院)		專科			
		二、三年制		五年制後二年	
畢業	肄業	畢業	肄業	畢業	肄業
72,250	19,441	19,106	2,548	14,462	702
34,698	10,731	9,772	1,567	7,761	419
37,552	8,713	9,334	981	6,701	283
-	4,047	-	111	-	30
-	2,111	-	73	-	7
-	1,936	-	38	-	23
5,283	9,202	503	317	755	39
2,224	5,017	354	212	148	7
3,059	4,185	149	105	607	32
13,304	2,210	622	230	428	33
6,062	1,357	439	144	110	14
7,242	853	183	86	318	19
13,279	1,328	693	244	394	28
6,018	818	425	167	89	13
7,171	510	268	77	305	15
11,911	898	1,955	459	609	45
5,372	529	941	291	214	27
6,539	369	1,014	168	395	18
9,539	659	4,023	488	166	20
4,458	391	1,594	268	91	11
5,081	268	2,429	220	75	9
6,135	321	3,824	240	2,414	96
2,997	158	1,620	150	1,237	68
3,138	163	2,204	90	1,177	28
3,963	279	2,565	161	2,339	72
1,901	116	1,264	84	1,296	50
2,062	163	1,301	77	1,043	22
2,935	172	1,789	102	2,189	63
1,631	64	973	62	1,287	46
1,304	108	816	40	902	17
2,289	136	1,152	1,755	71	9
1,343	62	713	1,184	46	6
946	74	439	571	25	3
3,612	192	1,980	104	2,103	59
2,602	108	1,449	72	1,533	50
1,010	84	531	32	570	9

表 2-5 15歲以上現住人口之

年底及年齡組別	性別	識字者				
		高級中等				
		普通教育(高中)		職業教育(高職)		
		畢業	肄業	畢業	肄業	五專前三年 肄業
25 ~ 29 歲	計	174	72	2,710	717	59
	男	108	46	1,651	463	25
30 ~ 34 歲	女	66	23	1,059	254	34
	計	298	75	3,470	3,470	676
35 ~ 39 歲	男	148	38	1,981	1,981	392
	女	150	37	1,489	284	284
40 ~ 44 歲	計	550	186	5,125	990	43
	男	214	70	2,819	597	19
45 ~ 49 歲	女	336	116	2,306	393	24
	計	878	137	8,771	737	20
50 ~ 54 歲	男	340	67	4,517	456	11
	女	538	70	4,254	281	9
55 ~ 59 歲	計	1,352	131	9,226	615	10
	男	603	72	4,295	397	9
60 ~ 64 歲	女	749	59	4,931	218	1
	計	1,627	180	10,119	553	7
65 歲以上	男	737	96	4,470	365	6
	女	890	84	5,649	188	1
65 歲以上	計	1,716	193	9,530	532	3
	男	775	105	9,530	291	3
65 歲以上	女	941	88	5,441	241	-
	計	1,793	188	7,449	461	9
65 歲以上	男	859	104	3,269	246	6
	女	934	84	4,180	215	3
65 歲以上	計	3,745	290	8,464	483	4
	男	2,123	165	4,486	251	2
65 歲以上	女	1,622	125	3,978	232	2

資料來源：高雄市政府民政局

教育程度－按年齡別分(續完)

識字者							不識 字者
國(初)中		初職		小學		自修	
畢業	肄業	畢業	肄業	畢業	肄業		
166	20	-	-	4	3	1	-
89	9	-	-	1	1	-	-
77	11	-	-	3	2	1	-
350	57	-	-	19	9	2	3
171	21	-	-	5	2	-	-
179	36	-	-	14	7	2	3
866	146	-	-	135	67	4	8
353	60	-	-	10	4	-	3
513	86	-	-	125	63	4	5
1,486	215	-	-	207	84	4	12
708	97	-	-	28	7	1	5
778	118	-	-	179	77	3	7
1,882	208	-	-	156	60	9	13
963	99	-	-	27	19	-	2
919	109	-	-	129	41	9	11
2,647	183	-	-	240	78	2	15
1,317	98	-	-	63	29	1	4
1,330	85	-	-	177	49	1	11
4,761	273	1	-	886	74	3	21
2,087	136	-	-	182	32	-	7
2,674	137	1	-	704	42	3	14
5,547	389	7	2	2,961	223	12	87
2,328	168	-	-	619	56	2	11
3,219	221	7	2	2,342	167	10	76
7,213	347	85	21,741	2,588	2,588	334	2,193
3,090	149	52	7,328	470	470	44	122
4,123	198	33	14,413	2,118	2,118	290	2,071

表 2-6 現住人口之婚姻

年底別及年齡組別	總計			未婚		
	計	男	女	計	男	女
民國100年 2011	345,346	171,486	173,860	159,008	85,152	73,856
民國101年 2012	349,816	173,207	176,609	160,171	85,710	74,461
民國102年 2013	352,574	174,049	178,525	160,246	85,626	74,620
民國103年 2014	354,093	174,499	179,594	159,563	85,287	74,276
民國104年 2015	356,320	175,150	181,170	159,301	85,049	74,252
民國105年 2016	357,768	175,649	182,119	158,757	84,777	73,980
民國106年 2017	359,120	176,110	183,010	158,622	84,686	73,936
民國107年 2018	359,519	175,929	183,590	158,076	84,310	73,766
民國108年 2019	359,882	175,874	184,008	157,329	83,888	73,441
民國109年 2020	359,576	175,456	184,120	156,334	83,408	72,926
民國110年 2021						
未滿15歲	45,133	23,355	21,778	45,133	23,355	21,778
15 ~ 19 歲	16,701	8,621	8,080	16,684	8,619	8,065
20 ~ 24 歲	21,103	10,964	10,139	20,427	10,744	9,683
25 ~ 29 歲	23,904	12,378	11,526	20,261	10,980	9,281
30 ~ 34 歲	24,694	12,637	12,057	14,716	8,466	6,250
35 ~ 39 歲	27,939	13,861	14,078	10,868	6,342	4,526
40 ~ 44 歲	32,666	15,824	16,842	9,501	5,398	4,103
45 ~ 49 歲	29,432	14,292	15,140	6,622	3,483	3,139
50 ~ 54 歲	27,079	13,101	13,978	4,443	2,323	2,120
55 ~ 59 歲	26,546	12,593	13,953	2,821	1,464	1,357
60 ~ 64 歲	25,332	11,550	13,782	1,663	821	842
65 ~ 69 歲	23,495	10,581	12,914	917	411	506
70 ~ 74 歲	16,566	7,362	9,204	437	176	261
75 ~ 79 歲	8,011	3,410	4,601	133	42	91
80 ~ 84 歲	5,354	2,075	3,279	89	22	67
85 ~ 89 歲	2,448	954	1,494	32	5	27
90 ~ 94 歲	1,191	698	493	23	15	8
95 ~ 99 歲	321	186	135	11	10	1
100歲以上	31	17	14	1	1	-

備註：自108年5月24日起同性婚姻合法化，「有偶」、「離婚/終止結婚」及「喪偶」項下分列「不同性別」及「相同性別」統計資料。

資料來源：高雄市政府民政局。

狀況－按年齡別分

單位：人

有偶								
合計			不同性別			相同性別		
計	男	女	計	男	女	計	男	女
145,965	72,402	73,563	145,965	72,402	73,563	-	-	-
147,463	73,097	74,366	147,463	73,097	74,366	-	-	-
148,634	73,499	75,135	148,634	73,499	75,135	-	-	-
149,625	73,985	75,640	149,625	73,985	75,640	-	-	-
150,733	74,491	76,242	150,733	74,491	76,242	-	-	-
151,623	74,899	76,724	151,623	74,899	76,724	-	-	-
151,843	75,028	76,815	151,843	75,028	76,815	-	-	-
151,691	74,829	76,862	151,691	74,829	76,862	-	-	-
151,663	74,866	76,797	151,558	74,821	76,737	105	45	60
151,414	74,722	76,692	151,238	74,661	76,577	176	61	115
150,521	74,193	77,328	150,304	74,115	76,189	217	78	139
-	-	-	-	-	-	-	-	-
12	1	11	12	1	11	-	-	-
541	172	369	532	169	363	9	3	6
3,147	1,204	1,943	3,105	1,188	1,917	42	16	26
8,840	3,731	5,109	8,781	3,712	5,069	59	19	40
14,647	6,599	8,048	14,600	6,583	8,017	47	16	31
18,900	8,699	10,201	18,867	8,688	10,179	33	11	22
17,539	8,510	9,029	17,522	8,502	9,020	17	8	9
16,915	8,310	9,605	16,908	8,307	8,601	7	3	4
17,655	8,723	8,932	17,652	8,721	8,931	3	2	1
17,579	8,698	8,881	17,579	8,698	8,881	-	-	-
16,228	8,378	7,850	16,228	8,378	7,850	-	-	-
10,551	5,956	4,595	10,551	5,956	4,595	-	-	-
4,309	2,642	1,667	4,309	2,642	1,667	-	-	-
2,297	1,458	839	2,297	1,458	839	-	-	-
778	575	203	778	575	203	-	-	-
472	433	39	472	433	39	-	-	-
99	94	5	99	94	5	-	-	-
12	10	2	12	10	2	-	-	-

表 2-6 現住人口之婚姻

年底別及年齡組別	離婚/終止結婚							
	合計			不同性別			相同性別	
	計	男	女	計	男	女	計	男
民國100年 2011	24,494	11,094	13,400	24,494	11,094	13,400	-	-
民國101年 2012	25,602	11,520	14,082	25,602	11,520	14,082	-	-
民國102年 2013	26,531	11,941	14,590	26,531	11,941	14,590	-	-
民國103年 2014	27,214	12,216	14,998	27,214	12,216	14,998	-	-
民國104年 2015	28,055	12,516	15,539	28,055	12,516	15,539	-	-
民國105年 2016	28,724	12,786	15,938	28,724	12,786	15,938	-	-
民國106年 2017	29,561	13,150	16,411	29,561	13,150	16,411	-	-
民國107年 2018	30,174	13,449	16,725	30,174	13,449	16,725	-	-
民國108年 2019	30,868	13,715	17,153	30,865	13,714	17,151	1	1
民國109年 2020	31,412	13,870	17,542	31,398	13,867	17,531	14	3
民國110年 2021	31,879	14,122	17,757	31,879	14,122	17,757	38	11
未滿15歲	-	-	-	-	-	-	-	-
15 ~ 19 歲	-	-	-	5	1	4	-	-
20 ~ 24 歲	5	1	4	133	48	85	11	5
25 ~ 29 歲	133	48	85	491	193	298	12	3
30 ~ 34 歲	491	193	298	1,115	435	680	10	3
35 ~ 39 歲	1,115	435	680	2,341	912	1,429	3	-
40 ~ 44 歲	2,341	912	1,429	4,032	1,690	2,342	1	-
45 ~ 49 歲	4,032	1,690	2,342	4,828	2,222	2,606	1	-
50 ~ 54 歲	4,828	2,222	2,606	4,993	2,361	2,632	-	-
55 ~ 59 歲	4,993	2,361	2,632	4,782	2,208	2,574	-	-
60 ~ 64 歲	4,782	2,208	2,574	3,907	1,703	2,204	-	-
65 ~ 69 歲	3,907	1,703	2,204	2,886	1,243	1,643	-	-
70 ~ 74 歲	2,886	1,243	1,643	1,484	657	827	-	-
75 ~ 79 歲	1,484	657	827	501	243	258	-	-
80 ~ 84 歲	501	243	258	247	119	128	-	-
85 ~ 89 歲	247	119	128	80	39	41	-	-
90 ~ 94 歲	80	39	41	41	37	4	-	-
95 ~ 99 歲	41	37	4	13	11	2	-	-
100歲以上	13	11	2	-	-	-	-	-
	-	-	-	-	-	-	-	-

備註：自108年5月24日起同性婚姻合法化，「有偶」、「離婚/終止結婚」及「喪偶」項下分列「不同性別」及「相同性別」統計資料。

資料來源：高雄市政府民政局。

狀況－按年齡別分(續)

單位：人

	喪偶									
	合計			不同性別			相同性別			
	女	計	男	女	計	男	女	計	男	女
-	15,879	2,838	13,041	15,879	2,838	13,041	-	-	-	-
-	16,580	2,880	13,700	16,580	2,880	13,700	-	-	-	-
-	17,163	2,983	14,180	17,163	2,983	14,180	-	-	-	-
-	17,691	3,011	14,680	17,691	3,011	14,680	-	-	-	-
-	18,231	3,094	15,137	18,231	3,094	15,137	-	-	-	-
-	18,664	3,187	15,477	18,664	3,187	15,477	-	-	-	-
-	19,094	3,246	15,848	19,094	3,246	15,848	-	-	-	-
-	19,578	3,341	16,237	19,578	3,341	16,237	-	-	-	-
	20,022	3,405	16,617	20,022	3,405	16,617				
11	20,416	3,456	16,960	20,416	3,456	16,960	-	-	-	-
27	20,746	3,461	17,285	20,763	3,467	17,296	1	-	-	1
	-	-	-							
6	2	-	2	1	-	1	1	-	-	1
9	5	1	4	5	1	4	-	-	-	-
7	23	5	18	23	5	18	-	-	-	-
3	83	8	75	83	8	75	-	-	-	-
1	233	37	196	233	37	196	-	-	-	-
1	443	77	366	443	77	366	-	-	-	-
-	728	107	621	728	107	621	-	-	-	-
-	1,288	198	1,090	1,288	198	1,090	-	-	-	-
-	2,183	328	1,855	2,183	328	1,855	-	-	-	-
-	3,464	549	2,915	3,464	549	2,915	-	-	-	-
-	4,094	573	3,521	4,094	573	3,521	-	-	-	-
-	3,068	483	2,585	3,068	483	2,585	-	-	-	-
-	2,721	476	2,245	2,721	476	2,245	-	-	-	-
-	1,558	335	1,223	1,558	335	1,223	-	-	-	-
-	655	213	442	655	213	442	-	-	-	-
-	198	71	127	198	71	127	-	-	-	-
-	18	6	12	18	6	12	-	-	-	-
-										

表 2-7 現住人口之婚姻

年底別及年齡組別	總計			未婚		
	計	男	女	計	男	女
民國100年 2011	345,346	171,486	173,860	159,008	85,152	73,856
民國101年 2012	349,816	173,207	176,609	160,171	85,710	74,461
民國102年 2013	352,574	174,049	178,525	160,246	85,626	74,620
民國103年 2014	354,093	174,499	179,594	159,563	85,287	74,276
民國104年 2015	356,320	175,150	181,170	159,301	85,049	74,252
民國105年 2016	357,768	175,649	182,119	158,757	84,777	73,980
民國106年 2017	359,120	176,110	183,010	158,622	84,686	73,936
民國107年 2018	359,519	175,929	183,590	158,076	84,310	73,766
民國108年 2019	359,882	175,874	184,008	157,329	83,888	73,441
民國109年 2020	359,576	175,456	184,120	156,334	83,408	72,926
民國110年 2021	357,946	1,774,459	183,487	154,782	82,677	72,105
三民里	1,240	605	635	513	271	242
中正里	4,803	2,246	2,557	1,978	1,067	911
中和里	3,729	1,823	1,906	1,535	816	719
文山里	7,065	3,517	3,548	2,971	1,645	1,326
文英里	4,105	1,998	2,107	1,730	910	820
文華里	10,132	4,786	5,346	4,523	2,351	2,172
文福里	11,686	5,562	6,124	5,309	2,792	2,517
文德里	9,960	4,702	5,258	4,121	2,102	2,019
文衡里	4,686	2,226	2,460	1,988	1,022	966
北門里	4,644	2,285	2,359	2,016	1,082	934
生明里	2,264	1,073	1,191	925	479	446
光明里	1,439	719	720	585	326	259
成功里	652	327	325	261	139	122
協和里	3,677	1,769	1,908	1,570	834	736
和德里	3,233	1,527	1,706	1,544	776	768
和興里	5,924	2,889	3,035	2,828	1,514	1,314
忠孝里	6,417	3,088	3,329	2,743	1,491	1,252
忠義里	5,048	2,410	2,638	2,132	1,077	1,055
忠誠里	3,885	1,903	1,982	1,619	852	767
東門里	6,356	3,017	3,339	2,670	1,450	1,220
武松里	2,866	1,464	1,402	1,153	668	485
南興里	1,050	519	531	458	249	209
海光里	3,296	1,600	1,696	1,419	768	651
埤頂里	6,979	3,401	3,578	3,012	1,645	1,367
曹公里	2,139	1,025	1,114	888	446	442
新興里	3,601	2,230	1,371	1,401	962	439
瑞竹里	6,109	2,967	3,142	2,758	1,477	1,281
瑞興里	5,672	2,660	3,012	2,566	1,314	1,252
誠信里	2,327	1,086	1,241	1,037	540	497
誠智里	3,074	1,458	1,616	1,311	706	605
誠義里	4,232	2,089	2,143	1,719	896	823

備註：1.自108年5月24日起同性婚姻合法化，「有偶」、「離婚/終止結婚」及「喪偶」項下分列「不同性別」及「相同性別」統計資料。

2.里別資料因內政部戶政資訊系統改版尚無產製資料。

資料來源:高雄市政府民政局。

狀況－按里別分

單位：人

有偶								
合計			不同性別			相同性別		
計	男	女	計	男	女	計	男	女
145,965	72,402	73,563	145,965	72,402	73,563	-	-	-
147,463	73,097	74,366	147,463	73,097	74,366	-	-	-
148,634	73,499	75,135	148,634	73,499	75,135	-	-	-
149,625	73,985	75,640	149,625	73,985	75,640	-	-	-
150,733	74,491	76,242	150,733	74,491	76,242	-	-	-
151,623	74,899	76,724	151,623	74,899	76,724	-	-	-
151,843	75,028	76,815	151,843	75,028	76,815	-	-	-
151,691	74,829	76,862	151,691	74,829	76,862	-	-	-
151,663	74,866	76,797	151,558	74,821	76,737	105	45	60
151,414	74,722	76,692	151,238	74,661	76,577	176	61	115
150,521	74,193	76,328	150,304	74,115	76,189	217	78	139
556	280	276	556	280	276	-	-	-
1,792	927	865	1,783	923	860	9	4	5
1,637	811	826	1,633	809	824	4	2	2
3,033	1,507	1,526	3,030	1,505	1,525	3	2	1
1,760	879	881	1,748	875	873	12	4	8
4,176	2,011	2,165	4,172	2,010	2,162	4	1	3
4,870	2,314	2,556	4,860	2,309	2,551	10	5	5
4,516	2,205	2,311	4,508	2,204	2,304	8	1	7
2,104	1,029	1,075	2,101	1,027	1,074	3	2	1
1,808	916	892	1,803	914	889	5	2	3
949	469	480	947	469	478	2	-	2
608	315	293	607	315	292	1	-	1
293	154	139	293	154	139	-	-	-
1,493	737	756	1,490	736	754	3	1	2
1,331	636	695	1,319	629	690	12	7	5
2,357	1,133	1,224	2,357	1,133	1,224	-	-	-
2,641	1,268	1,373	2,638	1,267	1,371	3	1	2
2,162	1,084	1,078	2,158	1,082	1,076	4	2	2
1,768	886	882	1,764	884	880	4	2	2
2,422	1,189	1,233	2,421	1,188	1,233	1	1	-
1,192	618	574	1,192	618	574	-	-	-
438	219	219	438	219	219	-	-	-
1,324	648	676	1,324	648	676	-	-	-
2,880	1,422	1,458	2,878	1,420	1,458	2	2	-
910	447	463	907	445	462	3	2	1
1,028	571	457	1,027	571	456	1	-	1
2,431	1,195	1,236	2,427	1,195	1,232	4	-	4
2,308	1,116	1,192	2,304	1,114	1,190	4	2	2
866	414	452	865	413	452	1	1	-
1,201	577	624	1,199	575	624	2	2	-
2,100	1,059	1,041	2,100	1,059	1,041	-	-	-

表 2-7 現住人口之婚姻

年底別及年齡組別	離婚/終止結婚							
	合計			不同性別			相同性別	
	計	男	女	計	男	女	計	男
民國100年 2011	24,494	11,094	13,400	24,494	11,094	13,400	-	-
民國101年 2012	25,602	11,520	14,082	25,602	11,520	14,082	-	-
民國102年 2013	26,531	11,941	14,590	26,531	11,941	14,590	-	-
民國103年 2014	27,214	12,216	14,998	27,214	12,216	14,998	-	-
民國104年 2015	28,055	12,516	15,539	28,055	12,516	15,539	-	-
民國105年 2016	28,724	12,786	15,938	28,724	12,786	15,938	-	-
民國106年 2017	29,561	13,150	16,411	29,561	13,150	16,411	-	-
民國107年 2018	30,174	13,449	16,725	30,174	13,449	16,725	-	-
民國108年 2019	30,868	13,715	17,153	30,865	13,714	17,151	3	1
	31,412	13,870	17,542	31,398	13,867	17,531	14	3
民國110年 2021	31,879	14,122	17,757	31,841	14,111	17,730	38	11
三民里	87	45	42	87	45	42	-	-
中正里	427	200	227	425	199	226	2	1
中和里	319	159	160	318	158	160	1	1
文山里	628	274	354	628	274	354	-	-
文英里	383	180	203	382	180	202	1	-
文華里	782	334	448	778	331	447	4	3
文福里	1,068	391	677	1,067	390	677	1	1
文德里	889	323	566	888	323	565	1	-
文衡里	374	140	234	373	139	234	1	1
北門里	464	225	239	464	225	239	-	-
生明里	233	105	128	233	105	128	-	-
光明里	120	52	68	120	52	68	-	-
成功里	48	28	20	48	28	20	-	-
協和里	338	151	187	338	151	187	-	-
和德里	235	92	143	235	92	143	-	-
和興里	391	183	208	391	183	208	-	-
忠孝里	605	268	337	605	268	337	-	-
忠義里	475	203	272	475	203	272	-	-
忠誠里	291	134	157	290	134	156	1	-
東門里	762	317	445	761	316	445	1	1
武松里	346	146	200	345	146	199	1	-
南興里	79	43	36	79	43	36	-	-
海光里	301	145	156	301	145	156	-	-
埤頂里	595	270	325	594	270	324	1	-
曹公里	194	100	94	194	100	94	-	-
新興里	970	654	316	970	654	316	-	-
瑞竹里	459	211	248	458	211	247	1	-
瑞興里	448	178	270	447	178	269	1	-
誠信里	308	119	189	308	119	189	-	-
誠智里	365	152	213	364	152	212	1	-
誠義里	236	103	133	236	103	133	-	-

備註：1.自108年5月24日起同性婚姻合法化，「有偶」、「離婚/終止結婚」及「喪偶」項下分列「不同性別」及「相同性別」統計資料。

2.里別資料因內政部戶政資訊系統改版尚無產製資料。

資料來源:高雄市政府民政局。

狀況一按里別分(續1)

單位：人

女	喪偶								
	合計			不同性別			相同性別		
	計	男	女	計	男	女	計	男	女
-	15,879	2,838	13,041	15,879	2,838	13,041	-	-	-
-	16,580	2,880	13,700	16,580	2,880	13,700	-	-	-
-	17,163	2,983	14,180	17,163	2,983	14,180	-	-	-
-	17,691	3,011	14,680	17,691	3,011	14,680	-	-	-
-	18,231	3,094	15,137	18,231	3,094	15,137	-	-	-
-	18,664	3,187	15,477	18,664	3,187	15,477	-	-	-
-	19,094	3,246	15,848	19,094	3,246	15,848	-	-	-
-	19,578	3,341	16,237	19,578	3,341	16,237	-	-	-
2	20,022	3,405	16,617	20,022	3,405	16,617	-	-	-
11	20,416	3,456	16,960	20,416	3,456	16,960	-	-	-
27	20,764	3,467	17,297	20,763	3,467	17,296	1	-	1
-	84	9	75	84	9	75	-	-	-
1	606	52	554	606	52	554	-	-	-
-	238	37	201	238	37	201	-	-	-
-	433	91	342	433	91	342	-	-	-
1	232	29	203	232	29	203	-	-	-
1	651	90	561	651	90	561	-	-	-
-	439	65	374	439	65	374	-	-	-
1	434	72	362	434	72	362	-	-	-
-	220	35	185	220	35	185	-	-	-
-	356	62	294	356	62	294	-	-	-
-	157	20	137	157	20	137	-	-	-
-	126	26	100	126	26	100	-	-	-
-	50	6	44	50	6	44	-	-	-
-	276	47	229	276	47	229	-	-	-
-	123	23	100	123	23	100	-	-	-
-	348	59	289	348	59	289	-	-	-
-	428	61	367	428	61	367	-	-	-
-	279	46	233	279	46	233	-	-	-
1	207	31	176	207	31	176	-	-	-
-	502	61	441	502	61	441	-	-	-
1	175	32	143	175	32	143	-	-	-
-	75	8	67	75	8	67	-	-	-
-	252	39	213	252	39	213	-	-	-
1	492	64	428	492	64	428	-	-	-
-	147	32	115	147	32	115	-	-	-
-	202	43	159	202	43	109	-	-	-
1	461	84	377	461	84	377	-	-	-
1	350	52	298	350	52	298	-	-	-
-	116	13	103	116	13	103	-	-	-
1	197	23	174	197	23	174	-	-	-
-	177	31	146	177	31	146	-	-	-

表 2-7 現住人口之婚姻

年底別及年齡組別	總計			未婚		
	計	男	女	計	男	女
誠德里	3,002	1,423	1,579	1,283	668	615
鳳東里	7,649	3,697	3,952	3,368	1,786	1,582
鳳崗里	1,185	563	622	486	243	243
縣口里	436	219	217	189	94	95
縣衙里	898	437	461	383	199	184
興中里	1,039	507	532	475	256	219
興仁里	3,901	1,913	1,988	1,746	953	793
鎮北里	12,064	5,865	6,199	4,903	2,626	2,277
鎮西里	5,528	2,727	2,801	2,341	1,273	1,068
鎮東里	2,776	1,375	1,401	1,179	656	523
一甲里	3,505	1,726	1,779	1,463	789	674
二甲里	5,370	2,675	2,695	2,389	1,300	1,089
大德里	5,323	2,587	2,736	2,370	1,242	1,128
中民里	4,904	2,396	2,508	1,972	1,100	872
中崙里	2,712	1,321	1,391	1,102	609	493
中榮里	4,942	2,427	2,515	2,082	1,171	911
五福里	3,655	1,798	1,857	1,647	870	777
天興里	4,006	1,972	2,034	1,779	976	803
正義里	6,889	3,388	3,501	2,844	1,575	1,269
老爺里	7,496	3,686	3,810	3,081	1,653	1,428
武漢里	5,442	2,678	2,764	2,392	1,295	1,097
武慶里	2,676	1,287	1,389	1,131	606	525
保安里	8,869	4,259	4,610	4,251	2,199	2,052
南成里	10,609	5,263	5,346	4,949	2,631	2,318
南和里	3,011	1,465	1,546	1,329	702	627
海洋里	4,415	2,088	2,327	1,973	1,022	951
國光里	3,585	1,742	1,843	1,435	758	677
國泰里	4,027	1,977	2,050	1,548	824	724
國富里	2,844	1,359	1,485	1,199	618	581
國隆里	2,669	1,311	1,358	1,078	583	495
富甲里	2,056	985	1,071	886	466	420
富榮里	2,777	1,396	1,381	1,220	683	537
善美里	6,221	3,028	3,193	2,574	1,384	1,190
新甲里	3,598	1,757	1,841	1,620	873	747
新武里	2,891	1,423	1,468	1,247	674	573
新泰里	4,870	2,377	2,493	2,234	1,194	1,040
新強里	6,411	3,127	3,284	2,946	1,536	1,410
新富里	4,726	2,330	2,396	2,059	1,112	947
新樂里	5,091	2,456	2,635	2,322	1,226	1,096
過埤里	17,334	8,645	8,689	7,389	3,949	3,440
福祥里	3,176	1,543	1,633	1,407	744	663
福誠里	5,740	2,735	3,005	2,587	1,329	1,288

備註：1.自108年5月24日起同性婚姻合法化，「有偶」、「離婚/終止結婚」及「喪偶」項下分列「不同性別」及「相同性別」統計資料。

2.里別資料因內政部戶政資訊系統改版尚無產製資料。

資料來源:高雄市政府民政局。

狀況－按里別分(續2)

單位：人

有偶								
合計			不同性別			相同性別		
計	男	女	計	男	女	計	男	女
1,191	587	604	1,190	586	604	1	1	-
3,369	1,628	1,741	3,365	1,628	1,737	4	-	4
505	261	244	505	361	244	-	-	-
179	101	78	179	101	78	-	-	-
363	184	179	363	184	179	-	-	-
427	206	221	426	206	220	1	-	1
1,595	771	824	1,594	770	824	1	1	-
5,539	2,732	2,807	5,516	2,729	2,787	23	3	20
2,289	1,117	1,172	2,284	1,115	1,169	5	2	3
1,118	560	558	1,118	560	558	-	-	-
1,451	730	721	1,451	730	721	-	-	-
2,276	1,123	1,153	2,271	1,123	1,148	5	-	5
2,218	1,084	1,134	2,216	1,084	1,132	2	-	2
2,033	1,013	1,020	2,032	1,013	1,019	1	-	1
1,149	555	594	1,448	555	593	1	-	1
1,882	920	962	1,880	919	961	2	1	1
1,463	723	740	1,460	721	739	3	2	1
1,628	807	821	1,627	807	820	1	-	1
2,991	1,464	1,527	2,988	1,464	1,524	3	-	3
3,247	1,618	1,629	3,243	1,617	1,626	4	1	3
2,270	1,123	1,147	2,268	1,123	1,145	2	-	2
1,149	560	589	1,148	560	588	1	-	1
3,860	1,819	2,041	3,854	1,817	2,037	6	2	4
4,576	2,227	2,349	4,575	2,227	2,348	1	-	1
1,173	589	584	1,173	589	584	-	-	-
1,884	894	990	1,880	894	986	4	-	4
1,523	774	749	1,523	774	749	-	-	-
1,757	915	842	1,755	913	842	2	2	-
1,231	611	620	1,231	611	620	-	-	-
1,086	554	532	1,086	554	532	-	-	-
803	403	400	803	403	400	-	-	-
1,171	589	582	1,168	588	580	3	1	2
2,683	1,342	1,341	2,680	1,342	1,338	3	-	3
1,492	725	767	1,492	725	767	-	-	-
1,205	590	615	1,205	590	615	-	-	-
2,042	995	1,047	2,039	993	1,046	3	2	1
2,702	1,325	1,377	2,700	1,323	1,377	2	2	-
1,917	950	967	1,917	950	967	-	-	-
2,111	1,012	1,099	2,111	1,012	1,099	-	-	-
7,987	4,007	3,980	7,979	4,005	3,974	8	2	6
1,332	647	685	1,331	647	684	1	-	1
2,437	1,180	1,257	2,437	1,180	1,257	-	-	-

表 2-7 現住人口之婚姻

年底別及年齡組別	離婚/終止結婚							
	合計			不同性別			相同性別	
	計	男	女	計	男	女	計	男
誠德里	298	143	155	296	142	154	2	1
鳳東里	542	243	299	542	243	299	-	-
鳳崗里	105	44	61	105	44	61	-	-
縣口里	34	20	14	34	20	14	-	-
縣衙里	88	39	49	88	39	49	-	-
興中里	79	33	46	79	33	46	-	-
興仁里	302	141	161	301	141	160	1	-
鎮北里	1,142	415	727	1,140	414	726	2	1
鎮西里	523	254	269	521	253	268	2	1
鎮東里	281	130	151	279	130	149	2	-
一甲里	346	157	189	346	157	189	-	-
二甲里	395	198	197	395	198	197	-	-
大德里	404	206	198	404	206	198	-	-
中民里	604	237	367	602	237	365	2	-
中崙里	292	132	160	292	132	160	-	-
中榮里	633	276	357	633	276	357	-	-
五福里	320	159	161	320	159	161	-	-
天興里	320	145	175	320	145	175	-	-
正義里	607	262	345	606	262	344	1	-
老爺里	718	325	393	718	325	393	-	-
武漢里	460	207	253	460	207	253	-	-
武慶里	230	91	139	230	91	139	-	-
保安里	473	194	279	473	194	279	-	-
南成里	661	315	346	661	315	346	-	-
南和里	284	133	151	284	133	151	-	-
海洋里	355	135	220	355	135	220	-	-
國光里	370	166	204	370	166	204	-	-
國泰里	420	185	235	420	185	235	-	-
國富里	259	104	155	259	104	155	-	-
國隆里	311	135	176	309	135	174	2	-
富甲里	197	95	102	197	95	102	-	-
富榮里	228	96	132	228	96	132	-	-
善美里	597	243	254	596	243	353	1	-
新甲里	288	127	161	288	127	161	-	-
新武里	271	124	147	271	124	147	-	-
新泰里	413	162	251	413	162	251	-	-
新強里	455	206	249	453	206	247	2	-
新富里	451	213	238	451	213	238	-	-
新樂里	428	179	249	428	179	249	-	-
過埤里	1,341	564	777	1,341	564	777	-	-
福祥里	366	129	126	255	129	126	-	-
福誠里	443	174	269	442	174	268	1	-

備註：1.自108年5月24日起同性婚姻合法化，「有偶」、「離婚/終止結婚」及「喪偶」項下分列「不同性別」及「相同性別」統計資料。

2.里別資料因內政部戶政資訊系統改版尚無產製資料。

資料來源:高雄市政府民政局。

狀況—按里別分(續3)

單位：人

	喪偶								
	合計			不同性別			相同性別		
	女	計	男	女	計	男	女	計	男
1	230	25	205	230	25	205	-	-	-
-	370	40	330	370	40	330	-	-	-
-	89	15	74	89	15	74	-	-	-
-	34	4	30	34	4	30	-	-	-
-	64	15	49	64	15	49	-	-	-
-	58	12	46	58	12	46	-	-	-
1	258	48	210	258	48	210	-	-	-
1	480	92	388	480	92	388	-	-	-
1	375	83	292	375	83	292	-	-	-
2	198	29	169	198	29	169	-	-	-
-	245	50	195	244	50	194	1	-	1
-	310	54	256	310	54	256	-	-	-
-	331	55	276	331	55	276	-	-	-
2	295	46	249	295	46	249	-	-	-
-	169	25	144	169	25	144	-	-	-
-	345	60	285	345	60	285	-	-	-
-	225	45	179	225	46	179	-	-	-
-	279	44	235	279	44	235	-	-	-
1	447	87	360	447	87	360	-	-	-
-	450	90	360	450	90	360	-	-	-
-	320	53	267	320	53	267	-	-	-
-	166	30	136	166	30	136	-	-	-
-	285	47	238	285	47	238	-	-	-
-	423	90	333	426	90	333	-	-	-
-	225	41	184	225	41	184	-	-	-
-	203	37	166	203	37	166	-	-	-
-	257	44	213	257	44	213	-	-	-
-	302	53	249	302	53	249	-	-	-
-	155	26	129	155	26	129	-	-	-
2	194	39	155	194	39	155	-	-	-
-	170	21	149	170	21	149	-	-	-
-	158	28	130	158	28	130	-	-	-
1	367	59	308	367	59	308	-	-	-
-	198	32	166	198	32	166	-	-	-
-	168	35	133	168	35	133	-	-	-
-	181	26	155	181	26	155	-	-	-
2	308	60	248	308	60	248	-	-	-
-	299	55	244	299	55	244	-	-	-
-	230	39	191	230	39	191	-	-	-
-	617	125	492	617	125	468	-	-	-
-	182	23	159	182	23	159	-	-	-
1	273	52	221	273	52	221	-	-	-

表 2-7 現住人口之婚姻

年底別及年齡組別	總計			未婚		
	計	男	女	計	男	女
福興里	6,932	3,335	3,597	3,181	1,671	1,510
龍成里	3,089	1,538	1,551	1,271	702	569
鎮南里	5,317	2,682	2,635	2,189	1,190	999

備註：1.自108年5月24日起同性婚姻合法化，「有偶」、「離婚/終止結婚」及「喪偶」項下分列「不同性別」及「相同性別」統計資料。

2.里別資料因內政部戶政資訊系統改版尚無產製資料。

資料來源:高雄市政府民政局。

狀況－按里別分(續4)

單位：人

有偶								
合計			不同性別			相同性別		
計	男	女	計	男	女	計	男	女
2,681	1,300	1,381	2,677	1,300	1,377	4	-	4
1,314	665	649	1,310	663	647	4	2	2
2,268	1,177	1,091	2,257	1,169	1,088	11	8	3

表 2-7 現住人口之婚姻

年底別及年齡組別	離婚/終止結婚							
	合計			不同性別			相同性別	
	計	男	女	計	男	女	計	男
福興里	615	287	328	615	287	328	-	-
龍成里	299	132	167	298	132	166	1	-
鎮南里	522	242	280	521	242	279	1	-

備註：1.自108年5月24日起同性婚姻合法化，「有偶」、「離婚/終止結婚」及「喪偶」項下分列「不同性別」及「相同性別」統計資料。

2.里別資料因內政部戶政資訊系統改版尚無產製資料。

資料來源:高雄市政府民政局。

狀況—按里別分(續完)

單位：人

喪偶									
合計									
不同性別									
相同性別									
女	計	男	女	計	男	女	計	男	女
-	445	77	378	445	77	378	-	-	-
1	205	39	166	205	39	166	-	-	-
1	338	73	265	338	73	265	-	-	-

表 2-8 現住原

年底及里別	戶數(戶)		
	合計	平地原住民	山地原住民
民國100年 2011	860	393	467
民國101年 2012	912	415	497
民國102年 2013	939	441	498
民國103年 2014	1,109	514	595
民國104年 2015	1,171	545	626
民國105年 2016	1,213	569	644
民國106年 2017	1,233	585	648
民國107年 2018	1,272	601	671
民國108年 2019	1,330	630	700
民國109年 2020	1,364	650	714
民國110年 2021	1,429	685	744
三民里	7	4	3
中正里	78	18	60
中和里	10	6	4
文山里	33	18	15
文英里	10	3	7
文華里	55	15	40
文福里	45	25	20
文德里	26	7	19
文衡里	10	6	4
北門里	21	9	12
生明里	14	5	9
光明里	4	2	2
成功里	1	1	-
協和里	20	12	8
和德里	14	8	6
和興里	16	6	10

資料來源：高雄市政府民政局

住民戶口數

人口數(人)								
合計			平地原住民			山地原住民		
計	男	女	計	男	女	計	男	女
2,398	1,030	1,368	1,124	492	632	1,274	538	736
2,554	1,120	1,434	1,188	531	657	1,366	589	777
2,643	1,149	1,494	1,242	550	692	1,401	599	802
2,678	1,168	1,510	1,252	568	684	1,426	600	826
2,858	1,279	1,579	1,341	619	722	1,517	660	857
2,927	1,289	1,638	1,406	634	772	1,521	655	866
3,027	1,349	1,678	1,452	664	788	1,575	685	890
3,084	1,379	1,705	1,479	678	801	1,605	701	904
3,216	1,424	1,792	1,536	694	842	1,680	730	950
3,262	1,443	1,819	1,565	707	858	1,697	736	961
3,401	1,516	1,885	1,638	735	903	1,763	781	982
14	7	7	8	3	5	6	4	2
195	72	123	49	24	25	146	48	98
21	10	11	11	7	4	10	3	7
71	35	36	29	17	12	42	18	24
18	8	10	6	2	4	12	6	6
114	46	68	34	13	21	80	33	47
107	54	53	58	33	25	49	21	28
60	29	31	21	9	12	39	20	19
24	8	16	12	3	9	12	5	7
64	32	32	23	11	12	41	21	20
38	21	17	18	9	9	20	12	8
8	2	6	5	1	4	3	1	2
4	1	3	4	1	3	-	-	-
46	17	29	26	9	17	20	8	12
23	12	11	13	8	5	10	4	6
43	20	23	20	8	12	23	12	11

表 2-8 現住原

年底及里別	戶數(戶)		
	合計	平地原住民	山地原住民
忠義里	24	13	11
忠孝里	19	9	10
忠誠里	12	4	8
東門里	42	11	31
武松里	9	3	6
南興里	1	1	-
海光里	19	6	13
埤頂里	45	15	30
曹公里	11	9	2
新興里	31	16	15
瑞竹里	21	4	17
瑞興里	29	9	20
誠信里	23	8	15
誠智里	21	11	10
誠義里	14	3	11
誠德里	24	6	18
鳳東里	40	19	21
鳳崗里	2	-	2
縣口里	1	1	-
縣衙里	-	-	-
興中里	1	-	1
興仁里	10	4	6
鎮北里	53	25	28
鎮西里	9	6	3
鎮東里	9	4	5
一甲里	11	6	5
二甲里	11	8	3
大德里	18	14	4

住民戶口數(續1)

人口數(人)								
合計			平地原住民			山地原住民		
計	男	女	計	男	女	計	男	女
66	30	36	35	14	21	31	16	15
56	22	34	28	7	21	28	15	13
22	9	13	9	3	6	13	6	7
88	37	51	23	8	15	65	29	36
18	8	10	7	3	4	11	5	6
1	-	1	1	-	1	-	-	-
48	23	25	19	10	9	29	13	16
112	48	64	47	22	25	65	26	39
22	7	15	16	6	10	6	1	5
39	22	17	20	15	5	19	7	12
41	17	24	9	6	3	32	11	21
88	40	48	29	14	15	59	26	33
66	29	37	16	6	10	50	23	27
49	19	30	23	11	12	26	8	18
30	11	19	8	1	7	22	10	12
53	25	28	13	7	6	40	18	22
91	35	56	44	14	30	47	21	26
4	2	2	-	-	-	4	2	2
2	1	1	1	-	1	1	1	-
-	-	-	-	-	-	-	-	-
6	2	4	-	-	-	6	2	4
25	8	17	13	2	11	12	6	6
106	51	55	46	23	23	60	28	32
21	8	13	11	4	7	10	4	6
19	6	13	9	2	7	10	4	6
30	19	11	16	10	6	14	9	5
32	17	15	25	13	12	7	4	3
47	21	26	35	15	20	12	6	6

表 2-8 現住原

年底及里別	戶數(戶)		
	合計	平地原住民	山地原住民
五福里	12	7	5
中民里	20	12	8
中崙里	9	4	5
中榮里	40	19	21
天興里	13	8	5
正義里	13	8	5
老爺里	20	15	5
武漢里	15	7	8
武慶里	2	2	-
保安里	41	27	14
南成里	29	21	8
南和里	3	2	1
海洋里	9	6	3
國光里	13	4	9
國泰里	16	9	7
國富里	7	4	3
國隆里	17	11	6
富甲里	5	2	3
富榮里	12	6	6
善美里	12	8	4
新甲里	17	6	11
新武里	6	6	-
新泰里	13	8	5
新強里	15	6	9
新富里	26	13	13
新樂里	11	7	4
過埤里	75	47	28

住民戶口數(續2)

人口數(人)								
合計			平地原住民			山地原住民		
計	男	女	計	男	女	計	男	女
27	14	13	17	10	7	10	4	6
53	30	23	30	16	14	23	14	9
26	9	17	12	4	8	14	5	9
86	31	55	40	14	26	46	17	29
37	19	18	21	10	11	16	9	7
31	7	24	20	5	15	11	2	9
38	17	21	29	13	16	9	4	5
35	13	22	13	5	8	22	8	14
8	2	6	6	1	5	2	1	1
95	45	50	63	29	34	32	16	16
70	33	37	57	27	30	13	6	7
8	4	4	7	4	3	1	-	1
23	5	18	19	3	16	4	2	2
28	15	13	5	1	4	23	14	9
36	8	28	23	5	18	13	3	10
17	9	8	10	6	4	7	3	4
31	15	16	20	10	10	11	5	6
10	2	8	7	1	6	3	1	2
22	14	8	11	6	5	11	8	3
39	17	22	28	12	16	11	5	6
48	27	21	16	14	2	32	13	19
10	4	6	10	4	6	-	-	-
38	17	21	22	10	12	16	7	9
31	14	17	12	5	7	19	9	10
67	36	31	32	18	14	35	18	17
21	11	10	11	3	8	10	8	2
231	102	129	143	66	77	88	36	52

表 2-8 現住原

年底及里別	戶數(戶)		
	合計	平地原住民	山地原住民
福祥里	12	9	3
福誠里	17	9	8
福興里	33	19	14
龍成里	7	6	1
鎮南里	15	7	8

住民戶口數(續完)

人口數(人)								
合計			平地原住民			山地原住民		
計	男	女	計	男	女	計	男	女
28	18	10	22	16	6	6	2	4
37	19	18	19	10	9	18	9	9
95	48	47	52	25	27	43	23	20
17	8	9	13	6	7	4	2	2
26	12	14	8	2	6	18	10	8

表 2-9 新移民

年底及性別	總計	大陸地區 (含港澳地區)	非大陸港澳地區			
			合計	印尼	馬來西亞	新加坡
民國100年 2011	5,805	3,791	2,014	116	29	14
男	422	140	282	-	11	12
女	5,383	3,651	1,732	116	18	2
民國101年 2012	6,000	3,888	2,112	118	31	16
男	406	111	295	1	11	11
女	5,594	3,777	1,817	117	20	5
民國102年 2013	5,655	3,400	2,255	123	33	18
男	449	120	329	1	11	13
女	5,206	3,280	1,926	122	22	5
民國103年 2014	5,807	3,449	2,358	121	37	18
男	493	131	362	2	14	13
女	5,314	3,318	1,996	119	23	5
民國104年 2015	6,042	3,512	2,530	136	48	22
男	526	133	393	2	18	16
女	5,516	3,379	2,137	134	30	6
民國105年 2016	6,286	3,614	2,672	196	64	22
男	592	180	412	2	25	16
女	5,694	3,434	2,260	194	39	6
民國106年 2017	6,385	3,665	2,720	197	67	24
男	620	201	419	2	24	18
女	5,765	3,464	2,301	195	43	6
民國107年 2018	6,569	3,702	2,867	201	76	26
男	676	209	467	2	29	18
女	5,893	3,493	2,400	199	47	8

資料來源：高雄市政府民政局

人口數

非大陸港澳地區						
菲律賓	泰國	緬甸	越南	柬埔寨	寮國	其他國家
43	100	11	1,349	40	-	312
1	25	-	2	-	-	231
42	75	11	1,347	40	-	81
45	103	19	1,407	41	-	332
3	20	-	3	-	-	246
42	83	19	1,404	41	-	86
51	106	17	1,496	43	-	368
4	22	1	4	-	-	273
47	84	16	1,492	43	-	95
53	104	16	1,565	45	-	399
5	22	1	6	-	-	299
48	82	15	1,559	45	-	100
61	104	20	1,668	45	-	426
5	23	1	8	-	-	320
56	81	19	1,660	45	-	106
89	91	15	1,727	52	-	416
7	27	2	9	-	-	324
82	64	13	1,718	52	-	92
88	89	16	1,769	55	1	414
6	25	2	14	-	-	328
82	64	14	1,755	55	1	86
92	84	18	1,852	56	1	461
6	23	2	19	-	-	368
86	61	16	1,833	56	1	93

表 2-9 新移民

年底及性別	總計	大陸地區 (含港澳地區)	非大陸港澳地區			
			合計	印尼	馬來西亞	新加坡
民國108年 2019	6,642	3,717	2,925	201	79	28
男	712	225	487	3	27	20
女	5,930	3,492	2,438	198	52	8
民國109年 2020	6,609	3,695	2,914	196	81	32
男	716	233	483	2	27	24
女	5,893	3,462	2,431	194	54	8
民國110年 2021	6,146	3,352	2,794	194	73	25
男	611	207	404	1	25	18
女	5,535	3,145	2,390	193	48	7

資料來源：高雄市政府民政局

人口數(續)

非大陸港澳地區						
菲律賓	泰國	緬甸	越南	柬埔寨	寮國	其他國家
100	83	19	1,879	56	1	479
7	24	2	22	-	-	382
93	59	17	1,857	56	1	97
103	82	17	1,878	56	1	468
7	21	2	23	-	-	377
96	61	15	1,855	56	1	91
97	78	18	1,866	54	1	388
5	19	2	23	-	-	311
92	59	16	1,843	54	1	77

參、行政組織

表 3-1 鳳山區公所組織系統



表 3-2 區公所編制

年底別	總計	區長	副區長	主任秘書	民政課					人文課				經建課						
					課長	視導	課員	里幹事	辦事員	書記	課長	課員	辦事員	書記	課長	課員	技士	技佐	辦事員	書記
民國100年 2011																				
編制員額	120	1	1	1	1	-	6	34	1	-	1	4	1	1	1	4	12	2	-	1
現有員額	112	1	1	1	1	-	6	34	1	-	1	3	1	-	1	4	12	1	-	1
民國101年 2012																				
編制員額	120	1	1	1	1	-	6	34	1	-	1	4	1	1	1	4	12	2	-	1
現有員額	106	1	1	1	1	-	5	33	1	-	-	3	1	-	1	3	9	1	-	1
民國102年 2013																				
編制員額	120	1	1	1	1	-	6	34	1	-	1	4	1	1	1	4	12	2	-	1
現有員額	107	1	1	1	1	-	6	33	1	-	-	4	1	-	1	3	8	-	-	1
民國103年 2014																				
編制員額	120	1	1	1	1	-	6	34	1	-	1	4	1	1	1	4	12	2	-	1
現有員額	108	1	1	1	1	3	10	40	2	1	-	-	-	-	1	2	7	-	-	-
民國104年 2015																				
編制員額	118	1	1	1	1	3	12	43	-	1	-	-	-	-	1	1	8	1	1	-
現有員額	109	1	1	1	1	3	11	41	-	-	-	-	-	-	1	1	6	1	1	-
民國105年 2016																				
編制員額	118	1	1	1	1	3	12	43	-	1	-	-	-	-	1	1	8	1	1	-
現有員額	108	1	1	1	1	3	10	41	-	-	-	-	-	-	1	1	6	1	1	-
民國106年 2017																				
編制員額	118	1	1	1	1	3	12	43	-	1	-	-	-	-	1	1	8	1	1	-
現有員額	108	1	1	1	1	3	11	39	-	1	-	-	-	-	1	1	6	1	1	-
民國107年 2018																				
編制員額	118	1	1	1	1	3	12	43	-	1	-	-	-	-	1	1	8	1	1	-
現有員額	105	1	1	1	1	2	9	40	-	1	-	-	-	-	1	1	6	1	1	-

資料來源：本所人事室

及現有員額

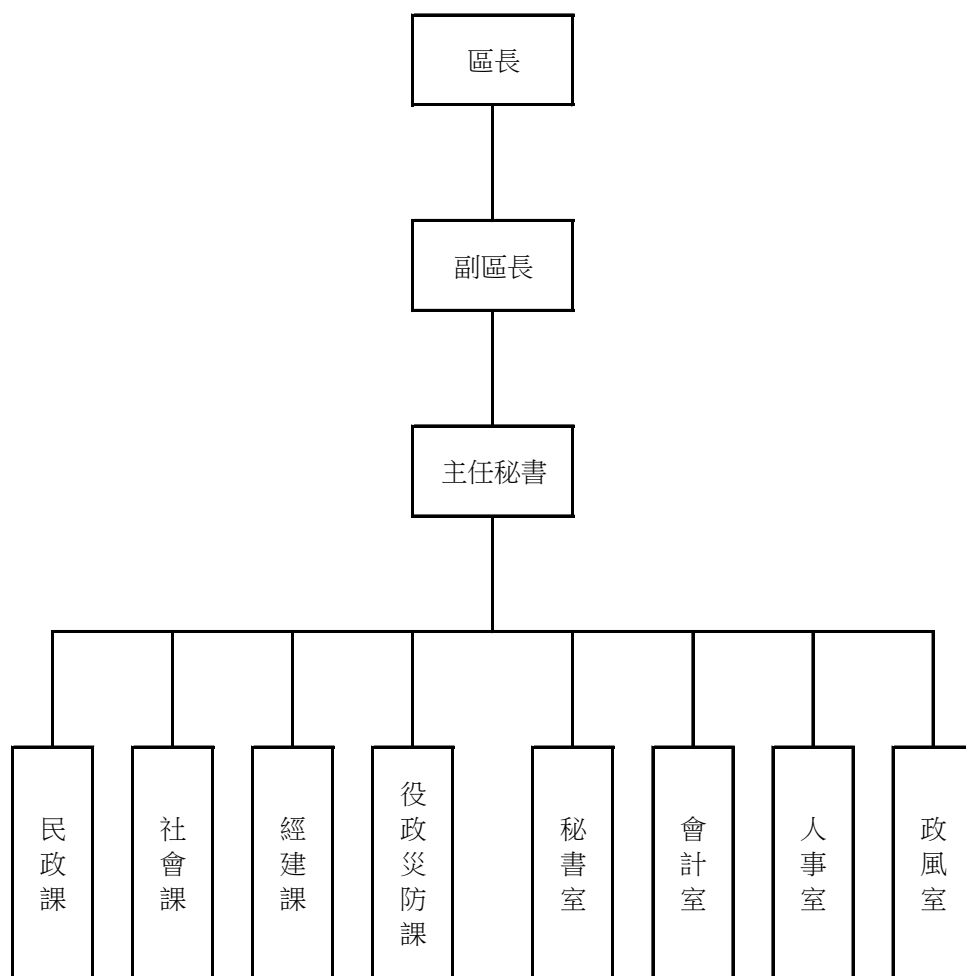
單位：人

役政災防課				社會課					秘書室					人事室			會計室				政風室		
課長	課員	辦事員	書記	課長	視導	課員	辦事員	書記	主任	秘書	視導	課員	辦事員	書記	主任	課員	辦事員	主任	課員	佐理員	辦事員	主任	
1	8	1	-	1	-	8	1	2	1	1	4	9	1	1	1	2	1	1	1	1	1	1	1
1	8	1	-	1	-	8	1	2	1	-	3	7	1	-	1	2	1	1	1	1	1	1	1
1	8	1	-	1	-	8	1	2	1	1	4	9	1	1	1	2	1	1	1	1	1	1	1
1	8	1	-	1	-	7	1	1	1	1	4	8	1	-	1	2	1	1	1	1	1	1	1
1	8	1	-	1	-	8	1	2	1	1	4	9	1	1	1	2	1	1	1	1	1	1	1
1	8	1	-	1	-	8	1	1	1	1	4	8	1	-	1	2	1	1	1	1	1	1	1
1	8	1	-	1	-	8	1	2	1	1	4	9	1	1	1	2	1	1	1	1	1	1	1
1	8	1	-	1	-	8	1	-	1	-	1	6	1	-	1	2	1	1	1	1	1	1	1
1	7	1	1	1	1	9	2	2	1	-	1	6	1	-	1	2	1	1	1	1	1	1	1
1	7	1	-	1	1	9	2	1	1	-	1	6	1	-	1	2	1	1	1	1	-	1	1
1	7	1	1	1	1	9	2	2	1	-	1	6	1	-	1	2	1	1	1	1	1	1	1
1	7	1	-	1	1	9	2	1	1	-	1	6	1	-	1	2	1	1	1	1	-	1	1
1	7	1	1	1	1	9	2	2	1	-	1	6	1	-	1	2	1	1	1	1	1	1	1
1	7	1	-	1	1	9	2	1	1	-	1	5	1	-	1	2	1	1	1	1	-	1	1

表 3-2 區公所編制

年底別	總計	區長	副區長	主任秘書	民政課					人文課				經建課						
					課長	視導	課員	里幹事	辦事員	書記	課長	課員	辦事員	書記	課長	課員	技士	技佐	辦事員	書記
民國108年 2019																				
編制員額	109	1	1	1	1	2	11	41	-	1	-	-	-	-	1	1	6	1	-	-
現有員額	100	1	1	1	1	2	8	38	-	1	-	-	-	-	1	1	6	1	-	-
民國109年 2020																				
編制員額	109	1	1	1	1	2	11	41	-	1	-	-	-	-	1	2	5	1	-	-
現有員額	103	1	1	1	1	2	8	40		1	-	-	-	-	1	2	5	1	-	-
民國110年 2021																				
編制員額	109	1	1	1	1	2	11	41	-	1	-	-	-	-	1	2	5	1	-	-
現有員額	101	1	1	1	1	2	7	40		1	-	-	-	-	1	2	4	1	-	-

資料來源：本所人事室

及現有員額(續)

單位：人

役政災防課				社會課					秘書室					人事室			會計室			政風室		
課長	課員	辦事員	書記	課長	視導	課員	辦事員	書記	主任	秘書	視導	課員	辦事員	書記	主任	課員	辦事員	主任	課員	佐理員	辦事員	主任
1	7	1	1	1	1	10	2	1	1	-	1	6	1	-	1	1	1	1	1	-	1	1
1	7	1	-	1	1	9	2	1	1	-	1	5	1	-	1	1	1	1	1	-	1	1
1	7	1	1	1	1	10	2	1	1	-	1	6	1	-	1	1	1	1	1	-	1	1
1	7	1	-	1	1	10	2	1	1	-	1	5	1	-	1	1	1	1	1	-	1	1
1	7	1	1	1	1	10	2	1	1	-	1	6	1	-	1	1	1	1	1	-	1	1
1	7	1	-	1	1	10	2	1	1	-	1	5	1	-	1	1	1	1	1	-	1	1

表 3-3 區公所員工

年底及性別		總計	職等別					
			簡薦委任(派)人員					
			合計	簡任(派)	薦任(派)	委任(派)	雇員	
民國100年	2011	計	217	109	1	71	37	-
		男	78	53	1	31	21	-
		女	139	56	-	40	16	-
民國101年	2012	計	205	103	1	67	35	-
		男	62	43	1	28	14	-
		女	143	60	-	39	21	-
民國102年	2013	計	168	107	1	68	38	-
		男	49	42	1	26	15	-
		女	119	65	-	42	23	-
民國103年	2014	計	163	107	1	66	40	-
		男	46	42	1	29	12	-
		女	117	65	-	37	28	-
民國104年	2015	計	164	109	1	71	37	-
		男	46	42	1	29	12	-
		女	118	67	-	42	25	-
民國105年	2016	計	161	108	1	67	40	-
		男	47	43	1	26	16	-
		女	114	65	-	41	24	-
民國106年	2017	計	155	108	1	70	37	-
		男	46	43	1	28	14	-
		女	109	65	-	42	23	-
民國107年	2018	計	148	105	1	67	37	-
		男	45	42	1	26	15	-
		女	103	63	-	41	22	-

資料來源：本所人事室及秘書室

一按職等別及性別分

單位：人

職工別					
合計	技工	工友	駕駛	其他	臨時人員
108	2	9	-	-	97
25	1	1	-	-	23
83	1	8	-	-	74
102	2	9	-	-	91
19	1	1	-	-	17
83	1	8	-	-	74
61	2	9	-	-	50
7	1	1	-	-	5
54	1	8	-	-	45
56	2	9	-	-	45
4	1	1	-	-	2
52	1	8	-	-	43
55	2	9	-	-	44
4	1	1	-	-	2
51	1	8	-	-	42
53	1	9	-	-	43
4	1	1	-	-	2
49	-	8	-	-	41
47	1	8	-	-	38
3	1	-	-	-	2
44	-	8	-	-	36
43	2	6	-	-	35
3	1	-	-	-	2
40	1	6	-	-	33

表 3-3 區公所員工

年底及性別		總計	職等別					
			簡薦委任(派)人員					
			合計	簡任(派)	薦任(派)	委任(派)	雇員	
民國108年	2019	計	142	100	1	65	34	-
		男	41	38	1	24	13	-
		女	101	62	-	41	21	-
民國109年	2020	計	143	103	1	66	36	-
		男	42	39	1	24	14	-
		女	101	64	-	42	22	-
民國110年	2021	計		101	1	65	35	-
		男		36	1	22	13	-
		女		65	-	43	22	-

資料來源：本所人事室及秘書室

一按職等別及性別分(續)

單位：人

職工別					
合計	技工	工友	駕駛	其他	臨時人員
42	3	6	-	-	33
3	2	-	-	-	1
39	1	6	-	-	32
40	3	6	-	-	31
3	2	-	-	-	1
37	1	6	-	-	30
38	3	6	-	-	29
3	1	1	-	-	1
35	2	5	-	-	28

表 3-4 區公所現有

年底及性別	總計	平均年齡	24歲以下	25-29歲	30-34歲
民國100年 2011	109	50	-	3	9
民國101年 2012	104	47	1	1	13
民國102年 2013	108	42	-	1	8
民國103年 2014	108	47	-	1	8
民國104年 2015	109	46	-	3	8
民國105年 2016 計	108	46	1	4	7
男	43	...	1	2	2
女	65	...	-	2	5
民國106年 2017 計	108	46	1	5	6
男	43	...	-	3	2
女	65	...	1	2	4
民國107年 2018 計	105	47	1	6	4
男	42	...	1	3	2
女	63	...	-	3	2
民國108年 2019 計	100	47	-	7	6
男	38	47	-	4	2
女	62	47	-	3	4

資料來源：本所人事室

職員數—按年齡別分

單位：人

35-39歲	40-44歲	45-49歲	50-54歲	55-59歲	60-64歲	65歲以上
7	19	28	30	11	2	-
9	15	33	22	8	2	-
13	13	38	30	5	-	-
11	13	39	28	7	1	-
14	16	27	32	7	2	-
13	13	29	26	11	4	-
5	5	10	12	3	3	-
8	8	19	14	8	1	-
13	13	20	32	13	5	-
4	6	7	14	4	3	-
9	7	13	18	9	2	-
11	12	18	31	16	5	1
3	5	8	12	5	2	1
8	7	10	19	11	3	-
9	12	18	26	17	5	-
2	5	7	9	7	2	-
7	7	11	17	10	3	-

表 3-4 區公所現有

年底及性別		總計	平均年齡	24歲以下	25-29歲	30-34歲
民國109年 2020	計	103	48	2	5	5
	男	39	48	-	2	2
	女	64	47	2	3	3
民國110年 2021	計	101	48	-	5	7
	男	36	48	-	1	2
	女	65	48	-	4	5

資料來源：本所人事室

職員數—按年齡別分(續)

單位：人

35-39歲	40-44歲	45-49歲	50-54歲	55-59歲	60-64歲	65歲以上
7	16	16	26	18	6	2
1	8	7	9	7	2	1
6	8	9	17	11	4	1
8	14	14	25	19	9	-
2	6	6	7	10	2	-
6	8	8	18	9	7	-

表 3-5 區公所現有職

年底及性別	總計	研究所	
		博士	碩士
民國100年 2011	109	-	11
民國101年 2012	104	-	7
民國102年 2013	108	-	15
民國103年 2014	108	-	16
民國104年 2015	109	-	18
民國110年 2021	108	-	16
	36		8
民國104年 2015	65	-	5
民國106年 2017	108	-	18
計			
男	43	-	11
女	65	-	7
民國107年 2018	105	-	17
計			
男	42	-	10
女	63	-	7

資料來源：本所人事室。

員數按教育程度分

單位：人

大學畢業 (含軍警校有學位者)	專科畢業	高中(職)畢業	國(初)中以下
46	32	19	1
51	34	11	1
48	35	9	1
48	36	7	1
			-
50	35	5	1
48	36	7	1
16			-
43	14	3	1
55	30	4	1
18	12	2	-
37	18	2	1
55	28	4	1
18	12	2	-
37	16	2	1
			-

表 3-5 區公所現有職

年底及性別	總計	研究所		
		博士	碩士	
民國108年 2019	計	100	-	16
	男	38	-	9
	女	62	-	7
民國109年 2020	計	103	-	16
	男	39	-	9
	女	64	-	7
民國110年 2021	計	101	-	13
	男	36	-	8
	女	65	-	5

資料來源：本所人事室。

員數按教育程度分(續)

單位：人

大學畢業 (含軍警校有學位者)	專科畢業	高中(職)畢業	國(初)中以下
53	27	4	-
16	11	2	-
37	16	2	-
58	25	4	-
18	10	2	-
40	15	2	-
59	24	5	-
16	10	2	-
43	14	3	-

表 3-6 里長選舉概況

里別	選舉日期	選舉人數 (人)	投票數 (票)	投票率(% (投票數/ 選舉人數) *100	候選人數 (人)	當選人		
						姓名	年齡	性別
第一屆	099.11.27	260,135	186,240	71.59%	140			
第二屆	103.11.29	276,216	179,737	65.07%	137			
第三屆	107.11.24	287,996	209,958	72.90%	151			
三民里	107.11.24	970	757	78.04%	1	黃榮貴	70	男
中正里	107.11.24	3,947	3,044	77.12%	6	鄒家駿	58	男
中和里	107.11.24	3,287	2,532	77.03%	3	楊世君	67	男
文山里	107.11.24	5,891	4,263	72.36%	1	黃惠玲	55	女
文英里	107.11.24	3,393	2,442	71.97%	2	鄭鴻章	61	男
文華里	107.11.24	7,850	5,897	75.12%	2	張嘉玲	61	女
文福里	108.9.28	8,883	2,586	29.11%	4	余世善	44	男
文德里	107.11.24	8,324	5,683	68.27%	2	謝智華	55	女
文衡里	107.11.24	3,822	2,685	70.25%	1	林信利	58	男
北門里	107.11.24	3,963	2,897	73.10%	1	謝秀霞	50	女
生明里	107.11.24	1,963	1,405	71.57%	2	郭清竹	62	男
光明里	107.11.24	1,264	896	70.89%	1	王俊富	36	男
成功里	107.11.24	600	463	77.17%	2	鄭美玉	60	女
協和里	109.12.05	3,117	1,220	39.14%	2	林建良	33	男
和德里	107.11.24	1,910	1,510	79.06%	2	吳金池	64	男
和興里	107.11.24	4,568	3,540	77.50%	2	林永森	67	男
忠孝里	107.11.24	5,464	4,041	73.96%	2	蔡美雪	59	女
忠義里	107.11.24	4,343	3,281	75.55%	5	李朝清	53	男
忠誠里	107.11.24	3,283	2,332	71.03%	2	陳永壽	72	男
東門里	107.11.24	5,163	3,658	70.85%	1	吳同原	62	男
武松里	107.11.24	2,598	1,943	74.79%	2	戴惠敏	55	女
南興里	107.11.24	850	655	77.06%	1	廖春花	64	女
海光里	107.11.24	2,820	1,949	69.11%	1	廖國誌	54	男
埤頂里	107.11.24	5,754	4,179	72.63%	2	謝順和	62	男
曹公里	107.11.24	1,861	1,374	73.83%	1	翁國忠	64	男
新興里	107.11.24	2,409	1,157	48.03%	1	郭傳美金	65	女
瑞竹里	107.11.24	4,778	3,589	75.12%	2	李美雲	64	女
瑞興里	107.11.24	4,564	3,309	72.50%	1	王玉蘭	59	女

資料來源：本所民政課

表 3-6 里長選舉概況(續1)

里別	選舉日期	選舉人數 (人)	投票數 (票)	投票率(% (投票數/ 選舉人數) *100	候選人數 (人)	當選人		
						姓名	年齡	性別
誠信里	107.11.24	1,972	1,415	71.75%	1	蔡自騰	60	男
誠智里	107.11.24	2,562	1,893	73.89%	2	黃桂花	52	女
誠義里	107.11.24	3,523	2,706	76.81%	2	劉啓芳	63	男
誠德里	107.11.24	2,394	1,795	74.98%	2	陳世寶	56	男
鳳東里	107.11.24	5,694	4,056	71.23%	2	蔡瑋寧	32	女
鳳崗里	107.11.24	1,044	814	77.97%	1	董錦慧	51	女
縣口里	107.11.24	413	343	83.05%	3	洪敏川	53	男
縣衙里	107.11.24	781	580	74.26%	1	王鈴雅	52	女
興中里	107.11.24	838	673	80.31%	1	林天財	63	男
興仁里	107.11.24	3,301	2,524	76.46%	1	林曾桂花	71	女
鎮北里	107.11.24	7,999	5,469	68.37%	2	趙志成	48	男
鎮西里	107.11.24	4,782	3,731	78.02%	2	李陳金治	69	女
鎮東里	107.11.24	2,361	1,792	75.90%	2	張簡裕芳	56	男
一甲里	107.11.24	3,132	2,249	71.81%	3	蘇志明	40	男
二甲里	107.11.24	4,298	3,172	73.80%	2	黃昭雄	51	男
大德里	107.11.24	4,163	3,115	74.83%	2	謝育霖	33	男
中民里	107.11.24	4,286	3,075	71.75%	2	黃金利	67	男
中崙里	107.11.24	2,426	1,821	75.06%	2	林齊諒	58	男
中榮里	107.11.24	4,301	3,240	75.33%	3	郭政吉	70	男
五福里	107.11.24	2,856	2,184	76.47%	1	王劉煌	60	男
天興里	107.11.24	3,329	2,470	74.20%	1	郭秉鑫	39	男
正義里	107.11.24	5,955	4,522	75.94%	2	鄭曜東	48	男
海洋里	107.11.24	3,609	2,763	76.56%	4	蔡秀寶	60	女
國光里	107.11.24	3,192	2,388	74.81%	3	呂岳霖	43	男
國泰里	107.11.24	3,697	2,694	72.87%	2	黃昭清	65	男
國富里	107.11.24	2,490	1,920	77.11%	1	陳振沛	69	男
國隆里	107.11.24	2,417	1,697	70.21%	2	黃芷晴	63	女
富甲里	107.11.24	2,415	1,285	53.21%	1	王筱銜	47	女
富榮里	107.11.24	2,349	1,762	75.01%	2	郭登臨	62	男
善美里	107.11.24	5,167	3,573	69.15%	2	蔡瑞勳	75	男
新甲里	107.11.24	2,764	2,013	72.83%	2	柯寶凱	40	男

表 3-6 里長選舉概況(續完)

里別	選舉日期	選舉人數 (人)	投票數 (票)	投票率(% (投票數/ 選舉人數) *100	候選人數 (人)	當選人		
						姓名	年齡	性別
新武里	107.11.24	2,199	1,724	78.40%	4	郭遷圖	68	男
新泰里	107.11.24	3,873	2,836	73.22%	1	林振亮	65	男
新強里	107.11.24	4,990	3,710	74.35%	2	李得勝	53	男
新富里	107.11.24	3,865	2,889	74.75%	2	李金福	68	男
新樂里	107.11.24	4,112	3,026	73.59%	1	李滋宏	49	男
過埤里	107.11.24	12,386	8,536	68.92%	4	莫尚忠	56	男
福祥里	107.11.24	2,593	1,891	72.93%	1	李登龍	73	男
福誠里	107.11.24	4,108	2,885	70.23%	1	許德發	56	男
福興里	107.11.24	5,556	4,043	72.77%	1	鄭陳麗珠	66	女
龍成里	107.11.24	2,732	1,968	72.04%	1	黃連吉	67	男
鎮南里	107.11.24	4,509	3,294	73.05%	3	楊三吉	67	男

表 3-7 鄰長遴聘概況

單位：鄰；人

年底及里別	里內 現有鄰數	年底鄰長人數			未遴聘 鄰數	本年異動(解遴聘)鄰長數		
		合計	男	女		合計	男	女
民國100年 2011	2,120	2,111	-	-	9	-	-	-
民國101年 2012	2,120	2,113	-	-	7	-	-	-
民國102年 2013	2,126	2,113	-	-	13	-	-	-
民國103年 2014	2,053	1,997	-	-	56	-	-	-
民國104年 2014	2,053	2,046	939	1,107	7	-	-	-
民國105年 2016	2,053	2,043	911	1,132	10	-	-	-
民國106年 2017	2,053	2,044	893	1,151	9	-	-	-
民國107年 2018	2,053	2,028	847	1,181	25	-	-	-
民國108年 2019	2,053	2,039	848	1,191	14	-	-	-
民國109年 2020	2,053	2,006	826	1,180	10	-	-	-
民國110年 2021	2,052	2,036	838	1,198	16	-	-	-
三民里	16	16	5	11	-	-	-	-
中正里	18	18	2	16	-	-	-	-
中和里	27	27	14	13	-	-	-	-
文山里	34	34	20	14	-	-	-	-
文英里	20	20	14	6	-	-	-	-
文華里	53	53	21	32	-	-	-	-
文福里	35	35	6	29	-	-	-	-
文德里	43	42	17	25	1	-	-	-
文衡里	26	26	15	11	-	-	-	-
北門里	40	40	19	21	-	-	-	-
生明里	15	15	5	10	-	-	-	-
光明里	22	22	12	10	-	-	-	-
成功里	16	16	6	10	-	-	-	-
協和里	32	31	9	22	1	-	-	-

資料來源：本所民政課

表 3-7 鄰長遴聘概況(續1)

單位：鄰；人

年底及里別	里內 現有鄰數	年底鄰長人數			未遴聘 鄰數	本年異動(解遴聘)鄰長數		
		合計	男	女		合計	男	女
和德里	20	20	14	6	-	-	-	-
和興里	36	36	22	14	-	-	-	-
忠孝里	43	42	15	27	1	-	-	-
忠義里	36	35	10	25	1	-	-	-
忠誠里	20	20	7	13	-	-	-	-
東門里	27	27	10	17	-	-	-	-
武松里	21	21	7	14	-	-	-	-
南興里	23	21	6	15	2	-	-	-
海光里	19	19	7	12	-	-	-	-
埤頂里	31	31	14	17	-	-	-	-
曹公里	31	30	13	17	1	-	-	-
新興里	17	17	8	9	-	-	-	-
瑞竹里	24	24	12	12	-	-	-	-
瑞興里	26	26	4	22	-	-	-	-
誠信里	15	15	8	7	-	-	-	-
誠智里	16	16	3	13	-	-	-	-
誠義里	15	13	6	7	2	-	-	-
誠德里	14	14	4	10	-	-	-	-
鳳東里	29	29	13	16	-	-	-	-
鳳崗里	17	17	3	14	-	-	-	-
縣口里	12	12	8	4	-	-	-	-
縣衙里	16	16	10	6	-	-	-	-
興中里	11	11	4	7	-	-	-	-
興仁里	41	41	16	25	-	-	-	-
鎮北里	27	27	16	11	-	-	-	-
鎮西里	40	40	13	27	-	-	-	-

資料來源：本所民政課

表 3-7 鄰長遴聘概況(續2)

單位：鄰；人

年底及里別	里內 現有鄰數	年底鄰長人數			未遴聘 鄰數	本年異動(解遴聘)鄰長數		
		合計	男	女		合計	男	女
鎮東里	21	21	7	14	-	-	-	-
一甲里	28	28	13	15	-	-	-	-
二甲里	31	31	11	20	-	-	-	-
大德里	32	32	9	23	-	-	-	-
中民里	27	27	9	18	-	-	-	-
中崙里	16	16	6	10	-	-	-	-
中榮里	31	31	5	26	-	-	-	-
五福里	37	37	8	29	-	-	-	-
天興里	32	32	8	24	-	-	-	-
正義里	49	47	20	27	2	-	-	-
老爺里	39	39	23	16	-	-	-	-
武漢里	34	34	16	18	-	-	-	-
武慶里	19	19	4	15	-	-	-	-
保安里	24	23	11	12	1	-	-	-
南成里	42	42	22	20	-	-	-	-
南和里	24	24	9	15	-	-	-	-
海洋里	32	32	14	18	-	-	-	-
國光里	27	27	3	24	-	-	-	-
國泰里	27	27	13	14	-	-	-	-
國富里	18	18	4	14	-	-	-	-
國隆里	25	25	4	21	-	-	-	-
富甲里	17	17	11	6	-	-	-	-
富榮里	15	15	5	10	-	-	-	-
善美里	32	32	15	17	-	-	-	-
新甲里	17	16	11	5	1	-	-	-
新武里	15	15	11	4	-	-	-	-

資料來源：本所民政課

表 3-7 鄰長遴聘概況(續完)

單位：鄰；人

年底及里別	里內 現有鄰數	年底鄰長人數			未遴聘 鄰數	本年異動(解遴聘)鄰長數		
		合計	男	女		合計	男	女
新泰里	30	30	11	19	-	-	-	-
新強里	33	33	16	17	-	-	-	-
新富里	25	25	13	12	-	-	-	-
新樂里	24	23	15	8	1	-	-	-
過埤里	47	47	24	23	-	-	-	-
福祥里	23	22	9	13	1	-	-	-
福誠里	29	28	14	14	1	-	-	-
福興里	50	50	15	35	-	-	-	-
龍成里	19	19	8	11	-	-	-	-
鎮南里	37	37	23	14	-	-	-	-

資料來源：本所民政課

表 3-8 鄰長

年底及里別	現有鄰數	當年底 實有鄰長數	當年底實有鄰長數	
			合計	空鄰
民國100年 2011	2,120	2,111	9	-
民國101年 2012	2,120	2,113	7	-
民國102年 2013	2,126	2,113	13	-
民國103年 2014	2,053	1,997	56	-
民國104年 2015	2,053	2,046	7	-
民國105年 2016	2,053	2,043	10	-
民國106年 2017	2,053	2,044	9	-
民國107年 2018	2,053	2,028	25	-
民國108年 2019	2,053	2,039	14	-
民國109年 2020	2,053	2,043	10	-
民國110年 2021	2,052	2,036	16	-
三民里	16	16	-	-
中正里	18	18	-	-
中和里	27	27	-	-
文山里	34	34	-	-
文英里	20	20	-	-
文華里	53	53	-	-
文福里	35	35	-	-
文德里	43	42	1	-
文衡里	26	26	-	-
北門里	40	40	-	-
生明里	15	15	-	-
光明里	22	22	-	-
成功里	16	16	-	-
協和里	32	31	1	-
和德里	20	20	-	-

資料來源：本所民政課

異動概況

單位：鄰

與現有鄰長數不符原因				當月行政區域 調整增加鄰數	備註
未補聘	死亡未補聘	任期屆滿未遴聘	其他		
-	-	-	-	-	-
-	-	-	-	-	-
-	-	-	-	-	-
-	-	-	-	-	-
3	-	-	3	1	-
6	1	-	2	1	-
7	2	-	-	1	-
3	2	-	20	-	-
11	1	-	2	-	-
7	1	-	1	1	-
13	2	-	1	-	-
-	-	-	-	-	-
-	-	-	-	-	-
-	-	-	-	-	-
-	-	-	-	-	-
-	-	-	-	-	-
-	-	-	-	-	-
-	-	-	-	-	-
-	-	-	-	-	-
-	-	-	-	-	-
-	1	-	-	-	-
-	-	-	-	-	-
-	-	-	-	-	-
-	-	-	-	-	-
-	-	-	-	-	-
-	-	-	1	-	-
-	-	-	-	-	-

表 3-8 鄰長

年底及里別	現有鄰數	當年底 實有鄰長數	當年底實有鄰長數	
			合計	空鄰
武松里	21	21	-	-
南興里	23	21	2	-
和興里	36	36	-	-
忠孝里	43	42	1	-
忠義里	36	35	1	-
忠誠里	20	20	-	-
東門里	27	27	-	-
海光里	19	19	-	-
埤頂里	31	31	-	-
曹公里	31	30	1	-
新興里	17	17	-	-
瑞竹里	24	24	-	-
瑞興里	26	26	-	-
誠信里	15	15	-	-
誠智里	16	16	-	-
誠義里	15	13	2	-
誠德里	14	14	-	-
鳳東里	29	29	-	-
鳳崗里	17	17	-	-
縣口里	12	12	-	-
縣衙里	16	16	-	-
興中里	11	11	-	-
興仁里	41	41	-	-
鎮北里	27	27	-	-
鎮西里	40	40	-	-
鎮東里	21	21	-	-

資料來源：本所民政課

表 3-8 鄰長

年底及里別	現有鄰數	當年底 實有鄰長數	當年底實有鄰長數	
			合計	空鄰
一甲里	28	28	-	-
二甲里	31	31	-	-
大德里	32	32	-	-
中民里	27	27	-	-
中崙里	16	16	-	-
中榮里	31	31	-	-
五福里	37	37	-	-
天興里	32	32	-	-
正義里	49	47	2	-
老爺里	39	39	-	-
武漢里	34	34	-	-
武慶里	19	19	-	-
保安里	24	23	1	-
南成里	42	42	-	-
南和里	24	24	-	-
海洋里	32	32	-	-
國光里	27	27	-	-
國泰里	27	27	-	-
國富里	18	18	-	-
國隆里	25	25	-	-
富甲里	17	17	-	-
富榮里	15	15	-	-
善美里	32	32	-	-
新甲里	17	16	1	-
新武里	15	15	-	-
新泰里	30	30	-	-

資料來源：本所民政課

異動概況(續2)

單位：鄰

與現有鄰長數不符原因				當月行政區域 調整增加鄰數	備註
未補聘	死亡未補聘	任期屆滿未遴聘	其他		
-	-	-	-	-	-
-	-	-	-	-	-
-	-	-	-	-	-
-	-	-	-	-	-
-	-	-	-	-	-
-	-	-	-	-	-
-	-	-	-	-	-
-	-	-	-	-	-
2	-	-	-	-	-
-	-	-	-	-	-
-	-	-	-	-	-
-	-	-	-	-	-
1	-	-	-	-	-
-	-	-	-	-	-
-	-	-	-	-	-
-	-	-	-	-	-
-	-	-	-	-	-
-	-	-	-	-	-
-	-	-	-	-	-
-	-	-	-	-	-
-	-	-	-	-	-
-	-	-	-	-	-
1	-	-	-	-	-
-	-	-	-	-	-
-	-	-	-	-	-

表 3-8 鄰長

年底及里別	現有鄰數	當年底 實有鄰長數	當年底實有鄰長數	
			合計	空鄰
新強里	33	33	-	-
新富里	25	25	-	-
新樂里	24	23	1	-
過埤里	47	47	-	-
福祥里	23	22	1	-
福誠里	29	28	1	-
福興里	50	50	-	-
龍成里	19	19	-	-
鎮南里	37	37	-	-

資料來源：本所民政課

異動概況(續完)

單位：鄰

與現有鄰長數不符原因				當月行政區域 調整增加鄰數	備註
未補聘	死亡未補聘	任期屆滿未遴聘	其他		
-	-	-	-	-	-
-	-	-	-	-	-
1	-	-	-	-	-
-	-	-	-	-	-
1	-	-	-	-	-
1	-	-	-	-	-
-	-	-	-	-	-
-	-	-	-	-	-
-	-	-	-	-	-

肆、農林漁牧

表 4-1 耕地

年底別	總計	耕作地	
		合計	小計
民國103年 2014	233.48	188.76	146.67
民國104年 2015	233.48	188.76	146.67
民國105年 2016	223.48	186.83	146.68
民國106年 2017	223.48	192.47	152.51
民國107年 2018	233.48	192.47	152.86
民國108年 2019	233.48	185.11	138.60
民國109年 2020	233.48	185.11	145.50
民國110年 2021	233.48	185.11	145.50

資料來源：行政院農業委員會、高雄市政府農業局

面積

單位：公頃

耕作地			長期耕作地	長期休閒地
短期耕作地		短期休閒		
水稻	水稻以外之短期作			
20.98	13.92	111.77	42.09	44.72
20.98	13.92	111.77	42.09	44.72
21.21	13.98	111.49	40.15	46.65
18.99	13.98	119.54	39.96	41.01
20.07	13.98	118.81	39.61	41.01
20.07	13.32	105.21	46.51	48.37
16.54	13.52	115.44	39.61	48.37
17.65	13.52	114.33	39.61	48.37

伍、工商業及區建設

表 5-1 營運中

年底別	總計	食品	飲料及菸草 製造業	紡織業	成衣及服飾品 製造業	皮革、毛皮及 其製品製造業
民國101年 2012	362	42	2	3	6	1
民國102年 2013	365	41	3	3	6	1
民國103年 2014	372	49	4	3	7	1
民國104年 2015	391	57	3	4	7	-
民國105年 2016	404	63	5	4	7	-
民國106年 2017	403	65	5	4	6	-
民國107年 2018	407	71	5	5	7	-
民國108年 2019	395	72	4	6	6	1
民國109年 2020	399	77	4	7	6	-
民國110年 2021	400	78	4	4	6	1

資料來源：經濟部。

工廠家數

單位：家

木竹製品 製造業	紙漿、紙及 紙製品製造 業	印刷及資料 儲存媒體 複製業	石油及煤製 品製造業	化學材料 製造業	化學製品 製造業	藥品及醫用 化學製品製 造業	橡膠製品 製造業
1	7	10	-	2	9	1	11
1	7	9	-	2	12	-	11
1	7	8	-	2	11	-	11
1	11	9	-	3	10	-	10
1	10	10	-	3	11	-	10
1	10	10	-	1	14	-	11
1	11	10	-	1	14	-	11
1	10	10	-	1	14	-	11
1	10	10	-	1	14	-	11
1	10	11	-	1	14	-	12

表 5-1 營運中

年底別	塑膠製品 製造業	非金屬礦物 製品製造業	基本金屬 製造業	金屬製品 製造業	電子零 組件製造業	電腦、電子產 品及光學製品 製造業
民國101年 2012	18	6	2	69	15	17
民國102年 2013	17	6	2	71	16	17
民國103年 2014	17	7	2	70	16	17
民國104年 2015	17	8	11	69	18	11
民國105年 2016	17	9	11	66	20	11
民國106年 2017	16	9	10	65	20	10
民國107年 2018	18	9	10	64	19	10
民國108年 2019	16	9	10	65	17	9
民國109年 2020	16	8	10	63	18	9
民國110年 2021	16	8	9	64	18	9

工廠家數(續)

單位：家

電力設備 製造業	機械設備 製造業	汽車及其零 件 製造業	其他運輸工 具 及其零件 製造業	家具 製造業	其他 製造業	產業用機械 設備維修及 安裝業	非製造業
17	74	20	10	3	10	6	-
18	76	16	9	3	10	7	1
19	75	16	10	3	9	7	-
20	88	13	5	5	11	-	-
21	88	15	5	6	11	-	-
21	89	15	5	6	10	-	-
21	85	12	6	6	11	-	-
21	79	12	6	5	11	-	-
21	76	12	6	5	14	-	-
22	74	12	5	5	16	-	-

表 5-2 自來水

年底別	人數 (人)	
	行政區域人數 (A)	供水區域人數
民國100年 2011	345,346	345,346
民國101年 2012	349,816	349,816
民國102年 2013	352,574	352,574
民國103年 2014	354,093	354,093
民國104年 2015	356,320	356,320
民國105年 2016	357,768	357,768
民國106年 2017	359,120	329,120
民國107年 2018	359,519	359,519
民國108年 2019	359,882	359,882
民國109年 2020	359,576	359,576
民國110年 2021	357,946	357,946

資料來源：臺灣自來水股份有限公司

供水普及率

人數 (人)	供水普及率 $B/A*100$ (%)
實際供水人數 (B)	
341,242	98.81
345,881	98.88
349,004	98.99
350,715	99.05
352,974	99.06
354,448	99.07
355,833	99.08
356,232	99.09
356,620	99.09
357,678	99.47
356,310	99.54

陸、金融財稅

表 6-1 歲入預決

1.預算				
年度別	總 計	稅課收入	罰款及賠償收入	規費收入
民國100年 2011	117,225	-	674	27,400
民國101年 2012	32,010	-	10	27,400
民國102年 2013	6,769	-	10	2,910
民國103年 2014	7,381	-	2,960	-
民國104年 2015	3,159	-	2,690	-
民國105年 2016	13,259	-	-	2,655
民國106年 2017	9,341	-	-	2,665
民國107年 2018	9,425	-	-	2,755
民國108年 2019	7,900	-	80	2,755
民國109年 2020	8,454	-	51	3,312
民國110年 2021	8,324	-	131	3,627

資料來源：本所會計室。

算—按來源別分

1.預算

單位：新臺幣千元

財產收入	營業盈餘及事業收入	補助收入	捐獻及贈與收入	其他收入
-	-	89,151	-	-
-	-	4,600	-	-
1,200	-	1,249	-	1,400
-	-	4,421	-	-
-	-	449	-	20
5	-	449	8,750	1,400
8	-	449	4,600	1,619
20	-	449	4,600	1,619
20	-	26	4,600	419
29	-	493	4,150	419
33	-	-	4,150	383

表 6-1 歲入預決

2.決算				
年度別	總 計	稅課收入	罰款及賠償收入	規費收入
民國100年 2011	31,570	-	235	18,062
民國101年 2012	12,545	-	899	2,764
民國102年 2013	18,108	-	327	2,715
民國103年 2014	10,042	-	123	2,602
民國104年 2015	12,281	-	104	2,823
民國105年 2016	13,916	-	123	3,557
民國106年 2017	8,925	-	130	3,138
民國107年 2018	9,093	-	22	3,307
民國108年 2019	8,345	-	131	3,625
民國109年 2020	8,256	-	24	3,200
民國110年 2020	7,798	-	16	3,292

算一按來源別分(續)

2.決算

單位：新臺幣千元

財產收入	營業盈餘及事業收入	補助收入	捐獻及贈與收入	其他收入
1,200	-	5,584	-	6,489
1,200	-	4,473	-	3,209
1,200	-	1,233	-	12,633
809	-	4,402	-	2,106
51	-	448	-	8,855
19	-	319	8,300	1,598
43	-	449	4,150	1,015
26	-	449	4,150	1,139
30	-	26	4,150	383
87	-	469	4,150	326
46	-	-	4,150	294

表 6-2 歲出預決算

1.預算					
年度別	總計	政權行使支出	行政支出	民政支出	財務支出
民國100年 2011	523,810	-	-	390,324	-
民國101年 2012	459,847	-	-	323,369	-
民國102年 2013	339,953	-	-	300,634	-
民國103年 2014	344,480	-	-	302,985	-
民國104年 2015	332,342	-	-	265,705	-
民國105年 2016	345,940	-	-	286,296	-
民國106年 2017	334,506	-	-	273,612	-
民國107年 2018	337,182	-	-	273,838	-
民國108年 2019	342,893	-	-	278,900	-
民國109年 2020	359,611	-	-	300,712	-
民國110年 2021	362,258	-	-	299,751	-

資料來源：本所會計室。

備註：基層建設小型工程預算於民國104年起改列交通支出。

一按政事別分

1.預算

單位：新臺幣千元

教育支出	文化支出	農業支出	工業支出	交通支出
-	-	-	-	93,111
-	-	-	-	97,173
-	-	-	-	-
-	-	-	-	-
-	-	-	-	21,592
-	-	-	-	15,100
-	-	-	-	19,432
-	-	-	-	15,810
-	-	-	-	19,147
-	-	-	-	18,573
				18,765

表6-2 歲出預決算

1.預算

年度別	其他經濟服務支出	社會保險支出	社會救助支出	福利服務支出
民國100年 2011	-	-	-	-
民國101年 2012	-	-	-	-
民國102年 2013	-	-	-	-
民國103年 2014	-	-	-	-
民國104年 2015	-	-	-	-
民國105年 2016	-	-	-	-
民國106年 2017	-	-	-	-
民國107年 2018	-	-	-	-
民國108年 2019	-	-	-	-
民國109年 2020	-	-	-	-
民國110年 2021	-	-	-	-

一按政事別分(續1)

1.預算				單位：新臺幣千元	
社區發展支出	環境保護支出	退休撫卹給付支出	第二預備金	其他支出	
-	-	33,079	-	7,296	
-	-	35,967	-	3,338	
-	-	36,352	-	2,967	
-	-	36,286	-	5,209	
-	-	37,002	-	8,043	
-	-	38,374	-	6,170	
-	-	37,629	-	3,833	
-	-	40,277	-	7,257	
-	-	37,564	-	7,282	
-	-	36,899	-	3,427	
-	-	41,754	-	1,988	

表 6-2 歲出預決算

2.決算					
年度別	總計	政權行使支出	行政支出	民政支出	財務支出
民國100年 2011	412,854	-	-	290,963	-
民國101年 2012	414,708	-	-	303,183	-
民國102年 2013	328,793	-	-	289,548	-
民國103年 2014	336,850	-	-	295,355	-
民國104年 2015	332,342	-	-	265,705	-
民國105年 2016	333,627	-	-	277,113	-
民國106年 2017	327,781	-	-	269,272	-
民國107年 2018	330,816	-	-	269,053	-
民國108年 2019	330,490	-	-	268,352	-
民國109年 2020	350,856	-	-	292,121	-
民國110年 2021	357,185	-	-	295,125	-

一按政事別分(續2)

2.決算

單位：新臺幣千元

教育支出	文化支出	農業支出	工業支出	交通支出
-	-	-	-	83,278
-	-	-	-	72,494
-	-	-	-	-
-	-	-	-	-
-	-	-	-	21,592
-	-	-	-	11,970
-	-	-	-	17,047
-	-	-	-	14,229
-	-	-	-	17,693
-	-	-	-	18,409
				18,318

表6-2 歲出預決算

2.決算

年度別	其他經濟服務支出	社會保險支出	社會救助支出	福利服務支出
民國100年 2011	-	-	-	-
民國101年 2012	-	-	-	-
民國102年 2013	-	-	-	-
民國103年 2014	-	-	-	-
民國104年 2015	-	-	-	-
民國105年 2016	-	-	-	-
民國106年 2017	-	-	-	-
民國107年 2018	-	-	-	-
民國108年 2019	-	-	-	-
民國109年 2020	-	-	-	-

一按政事別分(續完)

2.決算

單位：新臺幣千元

社區發展支出	環境保護支出	退休撫卹給付支出	第二預備金	其他支出
-	-	33,079	-	5,534
-	-	35,967	-	3,064
-	-	36,352	-	2,893
-	-	36,286	-	5,209
-	-	37,002	-	8,043
-	-	38,374	-	6,170
-	-	37,629	-	3,833
-	-	40,277	-	7,257
-	-	37,564	-	6,881
-	-	36,899	-	3,427
		41,754		1,988

表 6-3 經費預決算數額

年度別	類別	總計	行政管理	業務管理
民國100年 2011	預算數	523,810	185,929	204,395
	決算數	412,854	173,628	117,335
民國101年 2012	預算數	459,847	187,335	118,943
	決算數	414,708	178,693	109,421
民國102年 2013	預算數	339,953	176,750	109,884
	決算數	328,793	174,371	105,335
民國103年 2014	預算數	344,480	174,166	106,149
	決算數	336,850	173,119	102,520
民國104年 2015	預算數	332,342	167,379	98,326
	決算數	318,763	163,307	95,187
民國105年 2016	預算數	345,940	167,861	118,435
	決算數	333,627	164,899	112,214
民國106年 2017	預算數	334,506	166,663	106,949
	決算數	327,781	166,322	102,950
民國107年 2018	預算數	337,182	167,331	106,507
	決算數	330,816	167,526	101,527
民國108年 2019	預算數	342,893	172,655	106,245
	決算數	330,490	166,819	101,533
民國109年 2020	預算數	359,611	171,297	129,415
	決算數	350,856	166,917	125,204
民國110年 2021	預算數	362,258	172,350	127,401
	決算數	357,185	171,656	123,470

資料來源：本所會計室

一按工作計畫別分

單位：新臺幣千元

公園綠地與道路 養護	小型工程	退撫金	災害準備金	公務人員待遇福利
93,111	-	33,079	3,840	3,456
83,278	-	33,079	2,078	3,456
97,173	17,091	35,967	1,500	1,838
72,494	15,069	35,967	1,226	1,838
-	14,000	36,352	1,405	1,562
-	9,843	36,352	1,330	1,562
-	22,670	36,286	2,000	3,209
-	19,716	36,286	2,000	3,209
-	21,592	37,002	2,415	5,628
-	15,663	37,002	1,976	5,628
-	15,100	38,374	1,819	4,351
-	11,970	38,374	1,819	4,351
-	19,432	37,629	405	3,428
-	17,047	37,629	405	3,428
-	15,810	40,277	1,436	5,821
-	14,229	40,277	1,436	5,821
-	19,147	37,564	6,159	1,123
-	17,693	37,564	5,758	1,123
-	18,573	36,899	1,958	1,469
-	18,409	36,899	1,958	1,469
-	18,765	40,785	1,988	969
-	18,317	40,785	1,988	969

表 6-4 經費預決算數額

年度別	類別	總計	經	
			人事費	業務費
民國100年 2011	預算數	523,810	162,723	134,441
	決算數	412,854	154,530	121,822
民國101年 2012	預算數	459,847	153,612	149,559
	決算數	414,708	147,771	140,171
民國102年 2013	預算數	339,953	143,610	70,412
	決算數	328,793	143,286	65,522
民國103年 2014	預算數	344,480	143,902	59,938
	決算數	336,850	143,899	57,949
民國104年 2015	預算數	332,342	145,897	64,760
	決算數	318,763	145,441	58,032
民國105年 2016	預算數	345,940	146,099	79,731
	決算數	333,627	145,966	72,154
民國106年 2017	預算數	334,506	143,986	110,852
	決算數	327,781	143,956	107,325
民國107年 2018	預算數	337,182	149,027	112,508
	決算數	330,816	149,023	108,154
民國108年 2019	預算數	342,893	145,210	124,769
	決算數	330,490	141,742	117,760
民國109年 2020	預算數	359,611	143,815	144,890
	決算數	350,856	141,692	138,629
民國109年 2020	預算數	318,516	107,126	136,038
	決算數	313,443	107,105	132,179

資料來源：本所會計室

一按用途別科目分

單位：新臺幣千元

常 門			資 本 門		
獎補助費	債務費	預備金	設備及投資	獎補助費	預備金
106,627	-	250	119,769	-	-
104,738	-	-	31,764	-	-
109,483	-	200	46,993	-	-
106,608	-	-	20,158	-	-
108,276	-	-	17,655	-	-
106,678	-	-	13,307	-	-
107,889	-	-	32,751	-	-
104,932	-	-	30,070	-	-
98,105	-	-	23,580	-	-
97,641	-	-	17,649	-	-
98,172	-	-	21,938	-	-
97,598	-	-	17,909	-	-
56,283	-	-	23,385	-	-
56,030	-	-	20,470	-	-
56,174	-	-	19,473	-	-
55,889	-	-	17,750	-	-
56,174	-	-	16,740	-	-
55,703	-	-	15,285	-	-
50,040	-	-	20,866	-	-
49,615	-	-	20,920	-	-
50,034	-	-	25,318	-	-
49,557	-	-	24,603	-	-

柒、教育文化

表 7-1 境內國民

學年度及學校別	校數 (所)	教師數(人)			職員數(人)			班級數(班)			
		合計	男	女	合計	男	女	合計	七年級	八年級	九年級
100學年度 SY2011	9	824	247	577	85	7	78	436	138	149	149
101學年度 SY2012	9	854	251	603	90	14	76	432	145	138	149
102學年度 SY2013	10	862	257	605	90	13	77	427	144	144	139
103學年度 SY2014	10	861	250	611	95	15	80	417	128	144	145
104學年度 SY2015	10	824	243	581	86	16	70	399	126	129	144
105學年度 SY2016	8	767	219	548	95	24	71	370	114	126	130
106學年度 SY2017	8	863	253	610	125	33	92	357	116	114	127
107學年度 SY2018	9	723	215	508	94	22	72	345	114	116	115
108學年度 SY2019	9	752	222	530	95	24	71	343	111	114	118
109學年度 SY2020	8	730	221	509	93	22	71	336	111	111	114
110學年度 SY2021	8	729	217	512	90	16	74	333	111	110	112
私立正義高中附設國中部	-	-	-	-	-	-	-	9	3	3	3
市立福誠高中附設國中部	-	-	-	-	-	-	-	39	13	13	13

資料來源：高雄市政府教育局。

中學概況

學生數(人)									上學年度畢業生數(人)		
合計			七年級		八年級		九年級				
計	男	女	男	女	男	女	男	女	合計	男	女
13,816	7,220	6,596	2,146	2,040	2,421	2,165	2,653	2,391	4,973	2,632	2,341
13,354	6,997	6,357	2,428	2,164	2,148	2,037	2,421	2,156	4,981	2,613	2,368
13,044	6,796	6,248	2,230	2,045	2,420	2,154	2,146	2,049	4,537	2,394	2,143
12,547	6,601	5,946	1,955	1,747	2,235	2,046	2,411	2,153	4,135	2,116	2,019
11,610	6,093	5,517	1,889	1,726	1,952	1,747	2,252	2,044	4,454	2,351	2,103
10,579	5,584	4,995	1,726	1,522	1,896	1,730	1,962	1,743	4,177	2,162	2,015
10,164	5,339	4,825	1,723	1,557	1,708	1,534	1,908	1,734	3,782	2,005	1,777
9,728	5,130	4,598	1,689	1,537	1,727	1,539	1,714	1,522	3,586	1,866	1,720
9,620	5,095	4,525	1,670	1,429	1,690	1,548	1,735	1,548	3,170	1,666	1,504
9,476	5,039	4,437	1,676	1,467	1,676	1,423	1,687	1,547	3,231	1,694	1,537
9,263	4,892	4,371	1,545	1,511	1,670	1,444	1,677	1,416	3,204	1,667	1,537
256	149	107	54	34	49	31	46	42	83	51	32
1,189	615	574	191	195	225	190	199	189	422	246	176

表 7-1 境內國民

學年度及學校別	校數 (所)	教師數(人)			職員數(人)			班級數(班)			
		合計	男	女	合計	男	女	合計	七年級	八年級	九年級
市立鳳西國中	1	132	38	94	16	3	13	52	18	17	17
市立五甲國中	1	91	29	62	12	4	8	35	11	12	12
市立鳳甲國中	1	127	39	88	14	5	9	51	17	17	17
市立鳳山國中	1	156	41	115	16	3	13	63	21	21	21
市立鳳西國中	1	131	38	93	15	3	12	52	17	18	17
市立五甲國中	1	92	30	62	12	3	9	34	11	10	13
市立鳳甲國中	1	127	39	88	13	3	10	51	17	17	17
市立忠孝國中	1	34	11	23	6	2	4	12	4	4	4
市立青年國中	1	116	31	85	15	1	14	46	16	15	15
市立中崙國中	1	18	7	11	6	1	5	6	2	2	2
市立鳳翔國中	1	55	20	35	7	-	7	21	7	7	7

資料來源：高雄市政府教育局。

中學概況(續)

學生數(人)									上學年度畢業生數(人)		
合計			七年級		八年級		九年級				
計	男	女	男	女	男	女	男	女	合計	男	女
1,414	756	658	259	243	255	193	242	222	450	249	201
888	441	447	131	143	148	147	162	157	346	180	166
1,443	753	690	250	239	262	216	241	235	459	234	225
1,746	912	834	271	293	311	265	330	276	638	318	320
1,424	769	655	253	219	260	243	256	193	467	242	225
843	409	434	126	147	133	140	150	147	312	159	153
1,422	753	669	243	215	251	239	259	215	473	241	232
185	111	74	32	30	39	23	40	21	75	43	32
1,330	734	596	235	236	259	169	240	191	450	217	233
136	74	62	20	17	21	21	33	24	45	20	25
732	366	366	120	125	122	123	124	118	239	130	109

表 7-2 境內國民

學年度及學校別	校數(所)	教師數(人)			職員數(人)		
		合計	男	女	合計	男	女
100 學年 SY 2011	22	1,200	328	872	76	6	70
101 學年 SY 2012	22	1,173	313	860	76	8	68
102 學年 SY 2013	22	1,167	296	871	87	12	75
103 學年 SY 2014	22	1,223	304	919	92	13	79
104 學年 SY 2015	22	1,210	306	904	92	13	79
105 學年 SY 2016	22	1,125	287	838	94	14	80
106 學年 SY 2017	22	1,205	316	889	127	16	111
107 學年 SY 2018	22	1,160	301	859	95	13	82
108 學年 SY 2019	22	1,169	312	857	100	17	83
109 學年 SY 2020	22	1,147	297	850	95	16	79
110 學年 SY 2021	22	1,158	307	851	81	16	81
市立鳳山國小	1	44	11	33	3	1	3
市立大東國小	1	20	7	13	3	-	3
市立文山國小	1	45	10	35	3	1	3
市立鳳山區中正國小	1	65	16	49	2	2	2
市立五甲國小	1	23	8	15	4	-	4
市立曹公國小	1	22	5	17	3	1	3
市立誠正國小	1	15	5	10	2	-	2
市立南成國小	1	72	20	52	4	1	4
市立五福國小	1	74	23	51	3	1	3
市立鳳山區中山國小	1	40	7	33	4	-	4
市立新甲國小	1	133	29	104	9	-	9
市立鳳山區忠孝國小	1	54	11	43	4	1	4
市立鎮北國小	1	36	9	27	4	-	4
市立鳳西國小	1	77	18	59	3	2	3
市立文德國小	1	89	27	62	5	-	5
市立瑞興國小	1	80	20	60	5	1	5
市立正義國小	1	31	14	17	4	-	4
市立福誠國小	1	40	14	26	4	-	4
市立過埤國小	1	59	15	44	3	1	3
市立中崙國小	1	22	6	16	3	1	3

資料來源：高雄市政府教育局。

小學概況

班級數(班)						
合計	一年級	二年級	三年級	四年級	五年級	六年級
748	113	109	125	124	135	142
721	111	113	112	126	124	135
698	111	112	115	112	125	123
687	110	112	115	115	112	123
671	108	111	114	116	111	111
659	95	108	112	114	119	111
643	102	95	106	110	112	118
658	122	99	93	112	116	116
660	117	122	102	93	112	114
652	111	116	121	100	95	109
655	116	111	117	120	99	92
23	4	3	4	4	4	4
12	2	2	2	2	2	2
24	4	4	4	5	4	3
38	6	6	8	7	6	5
13	2	2	2	2	3	2
10	2	2	2	2	1	1
8	1	2	1	2	1	1
41	7	6	8	8	6	6
40	8	7	7	7	6	5
22	4	4	3	4	4	3
78	13	14	14	15	11	11
29	5	5	5	5	5	4
20	5	4	4	3	2	2
44	7	7	8	9	6	7
52	11	9	9	9	7	7
46	8	8	8	8	7	7
17	3	3	4	2	3	2
23	4	4	4	5	3	3
34	6	5	5	8	5	5
13	3	2	3	2	2	1

表 7-2 境內國民

學年度及學校別	學生數 (人)						
	合計			一年級		二年級	
	計	男	女	男	女	男	女
100 學年 SY 2011	12,703	6,641	6,062	881	839	951	890
101 學年 SY 2012	11,754	6,124	5,630	880	800	876	839
102 學年 SY 2013	10,964	5,680	5,284	843	790	881	794
103 學年 SY 2014	10,530	5,447	5,083	858	834	846	790
104 學年 SY 2015	17,384	8,973	8,411	1,405	1,399	1,500	1,371
105 學年 SY 2016	16,933	8,729	8,204	1,219	1,175	1,403	1,405
106 學年 SY 2017	16,332	8,402	7,930	1,352	1,206	1,215	1,167
107 學年 SY 2018	16,513	8,523	7,990	1,596	1,453	1,306	1,184
108 學年 SY 2019	16,658	8,534	8,124	1,537	1,529	1,613	1,459
109 學年 SY 2020	16,534	8,457	8,077	1,478	1,375	1,526	1,507
110 學年 SY 2021	16,693	8,602	8,091	1,536	1,409	1,479	1,383
市立鳳山國小	505	244	261	49	39	36	41
市立大東國小	212	122	90	14	10	23	14
市立文山國小	511	248	263	43	48	41	45
市立鳳山區中正國小	978	530	448	95	64	87	79
市立五甲國小	241	140	101	28	14	17	20
市立曹公國小	208	110	98	30	13	20	21
市立誠正國小	117	68	49	10	5	16	9
市立南成國小	1,084	559	525	111	80	78	91
市立五福國小	1,000	504	496	112	93	82	96
市立鳳山區中山國小	529	278	251	44	38	55	38
市立新甲國小	2,157	1,115	1,042	172	185	201	176
市立鳳山區忠孝國小	702	368	334	59	61	74	57
市立鎮北國小	485	269	216	57	57	54	39
市立鳳西國小	1,221	619	602	101	98	100	88
市立文德國小	1,407	711	696	147	145	123	131
市立瑞興國小	1,221	596	625	104	105	102	119
市立正義國小	388	226	162	43	34	36	26
市立福誠國小	550	271	279	42	44	47	45
市立過埤國小	932	502	430	91	83	84	61
市立中崙國小	283	128	155	23	37	26	20

小學概況(續1)

學生數 (人)								上學年度畢業生數(人)		
三年級		四年級		五年級		六年級		合計	男	女
男	女	男	女	男	女	男	女			
1,027	979	1,099	1,017	1,299	1,137	1,384	1,200	2,386	1,222	1,164
960	866	1,022	978	1,104	1,014	1,282	1,133	2,575	1,372	1,203
880	844	959	870	1,016	975	1,101	1,011	2,410	1,281	1,129
866	791	902	833	953	861	1,022	974	2,114	1,102	1,012
1,522	1,385	1,520	1,450	1,528	1,390	1,498	1,416	3,254	1,657	1,597
1,513	1,369	1,534	1,398	1,529	1,455	1,531	1,402	2,909	1,496	1,413
1,347	1,363	1,477	1,378	1,482	1,371	1,529	1,445	2,949	1,528	1,421
1,200	1,176	1,400	1,399	1,495	1,376	1,526	1,402	2,963	1,521	1,442
1,303	1,183	1,190	1,180	1,398	1,407	1,493	1,366	2,941	1,532	1,409
1,597	1,437	1,272	1,179	1,196	1,171	1,388	1,408	2,847	1,491	1,356
1,534	1,510	1,586	1,444	1,268	1,172	1,199	1,173	2,787	1,386	1,401
44	55	41	42	34	45	40	39	79	33	46
17	22	25	20	24	13	19	11	41	20	21
37	49	51	42	42	43	34	36	101	46	55
98	92	76	80	102	66	72	67	158	78	80
26	24	25	14	23	12	21	17	47	22	25
13	26	21	13	12	14	14	11	27	18	9
6	10	15	16	10	1	11	8	29	14	15
109	113	118	88	70	82	73	71	178	85	93
87	97	93	88	67	60	63	62	147	56	91
45	36	55	56	39	47	40	36	106	43	63
200	190	219	199	148	144	175	148	397	215	182
55	67	70	50	62	54	48	45	125	59	66
59	36	45	37	27	29	27	18	65	40	25
114	116	124	129	80	73	100	98	179	90	89
125	112	133	120	99	86	84	102	226	118	108
101	108	104	100	98	89	87	104	220	116	104
58	31	24	21	37	30	28	20	67	30	37
53	52	62	57	35	48	32	33	72	31	41
77	68	113	88	73	60	64	70	158	80	78
28	40	19	18	18	25	14	15	48	26	22

表 7-2 境內國民

學年度及學校別	校數(所)	教師數(人)			職員數(人)		
		合計	男	女	合計	男	女
市立文華國小	1	52	13	39	4	-	4
市立鳳翔國小	1	65	19	46	2	3	2

資料來源：高雄市政府教育局。

小學概況(續2)

班級數(班)						
合計	一年級	二年級	三年級	四年級	五年級	六年級
32	5	6	6	5	5	5
36	6	6	6	6	6	6

表 7-2 境內國民

學年度及學校別	學生數 (人)						
	合計			一年級		二年級	
	計	男	女	男	女	男	女
市立文華國小	926	463	463	67	78	91	81
市立鳳翔國小	1,036	531	505	94	78	86	86

小學概況(續完)

學生數 (人)								上學年度畢業生數(人)		
三年級		四年級		五年級		六年級		合計	男	女
男	女	男	女	男	女	男	女			
83	91	70	75	79	66	73	72	143	74	69
99	75	83	91	89	85	80	90	174	92	82

捌、衛 生

表 8-1 醫療機構及其他醫事

年底別	總計	醫師	中醫師	牙醫師	藥師	藥劑生
民國100年 2011	2,006	285	85	196	331	91
民國101年 2012	2,099	291	88	191	350	93
民國102年 2013	2,153	305	100	204	351	95
民國103年 2014	2,194	313	100	210	352	98
民國104年 2015	2,339	331	104	224	361	103
民國105年 2016	2,415	336	108	226	372	110
民國106年 2017	2,435	342	116	225	378	104
民國107年 2018	2,525	345	116	228	380	103
民國108年 2019	2,619	349	111	243	387	99
民國109年 2020	2,621	359	115	251	409	98
民國110年 2021	2,941	378	119	264	417	99

資料來源：衛生福利部

機構開(執)業醫事人員數

單位：人

醫事檢驗師	醫事檢驗生	醫事放射師	醫事放射士	護理師	護士	助產師
24	1	9	8	525	310	-
22	-	7	8	598	297	-
24	-	15	4	602	283	-
24	-	17	4	642	251	-
25	-	14	4	695	264	-
28	-	16	4	726	260	-
28	-	17	4	737	248	-
31	-	17	4	795	254	-
31	-	16	4	813	243	-
30	-	16	4	837	241	-
34	-	21	4	973	245	-

表 8-1 醫療機構及其他醫事

年底別	助產士	鑲牙生	營養師	物理治療師	物理治療生	職能治療師
民國100年 2011	3	-	22	28	52	11
民國101年 2012	2	-	23	38	48	13
民國102年 2012	2	-	22	48	46	13
民國103年 2013	1	-	21	59	36	19
民國104年 2014	2	-	23	79	36	22
民國105年 2016	-	-	25	91	32	26
民國106年 2017	2	-	22	90	33	30
民國107年 2018	2	-	27	92	35	31
民國108年 2019	2	-	30	85	37	28
民國109年 2020	1	-	29	93	36	30
民國110年 2021	1	-	29	94	36	35

機構開(執)業醫事人員數(續)

單位：人

職能治療生	臨床心理師	諮商心理師	呼吸治療師	語言治療師	聽力師	牙體技術師	牙體技術生
3	4	7	10	1	-	-	-
4	4	7	10	1	-	-	4
4	2	12	11	2	-	1	7
4	4	12	10	4	-	3	10
3	5	15	10	6	-	2	11
3	8	12	11	8	-	3	10
3	9	11	11	9	-	6	10
3	11	12	11	11	-	5	12
3	14	16	11	12	-	7	12
3	16	17	11	10	-	3	12
3	7	13	12	11	-	4	13

表 8-2 醫療院所數

年底別	醫療院所家數			醫療院所 病床數	醫院開放病床數										
	合計	醫院	診所		一般病床							特殊病床			
					急性病床			慢性病床				合計	加護 病床	燒傷 病床	嬰兒 病床
					急性 一般 病床	精神 急性 一般 病床	慢性 一般 病床	精神 慢性 一般 病床	慢性 結核 病床	漢生 病病 床					
民國101年 2012	353	8	345	1,112	249	249	-	-	-	-	-	229	16	-	-
民國102年 2013	362	8	354	1,092	249	249	-	-	-	-	-	233	16	-	-
民國103年 2014	359	8	351	1,135	249	249	-	-	-	-	-	234	16	-	-
民國104年 2015	369	8	351	1,135	249	249	-	-	-	-	-	234	16	-	-
民國105年 2016	374	7	367	1,107	239	239	-	-	-	-	-	227	16	-	-
民國106年 2017	378	7	371	1,063	239	239	-	-	-	-	-	219	16	-	-
民國107年 2018	376	7	369	1,086	239	239	-	-	-	-	-	219	16	-	-
民國108年 2019	382	7	375	1,046	239	239	-	-	-	-	-	219	16	-	-
民國109年 2020	389	7	382	1,032	239	239	-	-	-	-	-	219	16	-	-
民國110年 2021	392	7	385	1,063	280	280	-	-	-	-	-	226	20	-	-

資料來源：高雄市政府衛生局

及各類病床數、救護車輛數

0 6

單位：家、床

醫院開放病床數										精神科日間 照護人數 (人)	診所病床數					醫院救 護車 (輛)
特殊病床											合計	觀察 床	嬰兒 床	血液 透析 床	產科 病床	
急診 觀察 床	安寧 病床	慢性 呼吸 照護 病床	亞急 性呼 吸 照護 病床	急 性結 核病 床	精 神科 加護 病床	手 術恢 復病 床	嬰 兒 床	血 液 透 析 床	其 他							
15	-	108	-	-	-	3	22	56	9	-	634	473	19	142	-	1
15	-	108	-	-	-	3	22	60	9	-	610	449	19	142	-	1
15	-	108	-	-	-	4	22	60	9	-	652	477	29	136	10	1
15	-	108	-	-	-	4	22	60	9	-	652	477	29	136	10	1
16	-	107	-	-	-	6	22	60	-	-	641	459	16	156	10	1
16	-	99	-	-	-	6	22	60	-	-	605	418	10	167	10	-
16	-	99	-	-	-	6	22	60	-	-	628	433	10	175	10	-
16	-	99	-	-	-	6	22	60	-	-	588	391	10	177	10	-
16	-	99	-	-	-	6	22	60	-	-	574	368	10	186	10	-
16	-	99	-	-	-	9	22	60	-	-	557	347	10	190	10	-

表 8-3 藥商

年底別	總計	藥局	西藥商
			販賣業
民國102年 2013	930	129	50
民國103年 2014	954	134	47
民國104年 2015	955	128	48
民國105年 2016	1,015	129	60
民國106年 2017	994	117	50
民國107年 2018	988	113	44
民國108年 2019	999	111	45
民國109年 2020	1,043	108	47
民國110年 2021	1,019	105	45

資料來源：高雄市政府衛生局

家數

單位：家

西藥商	中藥商		醫療器材商	
	販賣業	製造業	販賣業	製造業
-	187	1	558	5
-	182	-	587	4
-	181	-	594	4
-	184	-	638	4
-	177	-	646	4
-	15	-	654	4
-	172	-	666	5
-	174	-	705	9
-	176	-	685	8

玖、環境保護

表 9-1 改善市容查報

年底別及查報事項	合 計	道路、水溝、 下水道、橋 樑、河川、堤 防等公共設施 之損壞事項	公園、綠地、 行道樹等之維 護、修剪及扶 正事項	廢棄物、廢 土、水溝、下 水道、公廁等 之清理維護 事項	違規廣告物 查報事項
民國104年 2015	2,027	-	-	577	-
民國105年 2016	1,932	-	-	356	-
民國106年 2017	1,617	-	-	235	-
民國107年 2018	1,548	-	-	361	-
民國108年 2019	1,484	-	-	274	-
民國109年 2020	1,218	-	-	-	-
民國110年 2021	1,476	-	-	247	-
查 報	1,476	-	-	247	-
收 件	-	-	-	-	-
移 文	-	-	-	-	-
短期計畫	-	-	-	-	-
長期計畫	-	-	-	-	-
無法辦理	-	-	-	-	-
完 工	-	-	-	-	-
查驗未通過	-	-	-	-	-
查驗未執行	-	-	-	-	-
結 案	-	-	-	-	-

資料來源：本所民政課

有關案件執行情形

單位：件

空屋空地 查報事項	交通號(標誌)、 標線之修復及 移除廢棄交通 號誌事項	門牌、街道巷 弄名牌之維護 事項	路燈、水電、 電信、瓦斯設 施之損壞修復 事項	競選廣告物 之改善、移 除事項	路霸檢舉 通報事項	其他有礙市容 觀瞻及妨害公 共安全事項
1,450	-	-	-	-	-	-
1,450	-	-	-	-	-	126
1,280	-	-	-	-	-	102
1,058	-	-	-	-	-	129
1,072	-	-	-	-	-	138
1,064	-	-	-	-	-	154
1,084	-	-	-	-	-	145
1,084	-	-	-	-	-	145
-	-	-	-	-	-	-
-	-	-	-	-	-	-
-	-	-	-	-	-	-
-	-	-	-	-	-	-
-	-	-	-	-	-	-
-	-	-	-	-	-	-
-	-	-	-	-	-	-
-	-	-	-	-	-	-
-	-	-	-	-	-	-
-	-	-	-	-	-	-

拾、社會福利

表 10-1 推行社區

年底及社區發展協會別	設置社區 生產建設 基金 (個)	實際使用經費(元)		社區活動 中心 (幢) (年底)	社區發展工作項目		
		政府補助款	社區自籌款		辦理社區 幹部訓練 (人次)	辦理社區 觀摩 (人次)	社區長壽 俱樂部 (處) (年底)
民國100年 2011	11	126,500	186,481	5	186	62	11
民國101年 2012	11	2,876,929	5,791,686	5	503	2,447	6
民國102年 2013	11	1,062,794	944,244	6	1,024	243	6
民國103年 2014	11	237,226	4,168,536	6	312	812	6
民國104年 2015	11	1,679,431	7,104,674	6	429	2,291	5
民國105年 2016	11	2,214,960	5,262,068	6	267	3,031	7
民國106年 2017	11	2,078,593	3,632,262	6	409	1,959	9
民國107年 2018	11	1,742,683	3,288,309	6	233	1,506	6
民國108年 2019	11	3,383,043	4,108,949	6	241	1,686	7
民國109年 2020	9	4,196,561	4,226,028	6	627	1,056	4
民國110年 2021	9	4,449,527	6,973,455	6	214	1,475	15

資料來源：本所社會課

發展工作成果

社區發展工作項目									
社區成長 教室 (班) (年底)	社區守望 相助隊 (隊) (年底)	社區民俗 藝文 康樂班隊 (隊) (年底)	社區志願服務 (年底)		辦理社區照 顧 關懷據點 (處) (年底)	社區 圖書室 (處) (年底)	社區 刊物 (期) (年底)	服務成果	
			團隊 (隊)	志工數 (人)				福利服務或 活動 (受益人次)	其他服務 (受益人次)
13	27	-	10	-	-
19	35	13	27	1,066	5	1	1	21,972	5,268
21	35	10	27	1,066	5	3	-	4,852	3,834
20	35	10	27	1,066	5	3	-	6,881	711
6	33	3	11	811	5	4	-	732	1,118
6	36	3	26	1,073	4	1	-	2,409	2,529
21	29	-	32	1,108	6	-	3	6,310	7,062
36	29	3	42	1,464	8	-	4	94,406	11,941
37	30	2	51	1,738	7	1	4	32,562	8,065
41	24	5	66	2,132	10	4	1	32,617	10,481
198	30	6	85	2,654	10	4	1	37,944	95,584

表 10-2 社區發展

年底及社區發展協會別	社區發展協會數 (個)	社區戶數 (戶)	社區人口數 (人)
民國100年 2011	81	141,675	377,402
民國101年 2012	86	157,606	406,159
民國102年 2013	88	131,521	346,223
民國103年 2014	88	41,036	105,438
民國104年 2015	96	137,162	356,320
民國105年 2016	99	136,239	351,594
民國106年 2017	73	110,904	282,112
民國107年 2018	69	107,661	272,009
民國108年 2019	77	111,649	280,408
民國109年 2020	67	108,695	269,833
民國110年 2021	68	112,802	276,974

資料來源：本所社會課

協會會員人數

理監事人數 (人)	社區發展協會會員數 (人)		
	合計	男	女
-	5,189	-	-
1,099	5,420	2,715	2,705
1,067	3,588	1,566	2,022
1,067	5,191	2,601	2,590
597	1,496	666	830
745	2,432	1,051	1,381
1,002	4,775	1,778	2,997
952	4,389	1,662	2,727
1,040	5,081	1,880	3,201
904	4,167	1,616	2,551
916	4,131	1,594	2,537

表 10-3 社會福利

年底別	中低收入 老人生活 津貼	國民年金被保險人 所得未達一定標準 資格認定	身心障礙者 生活補助	低收入戶 喪葬補助	
	發放人次	申請人次	發放人次	發放人次	金額
民國100年 2011	-	2,753	5,456	-	-
民國101年 2012	-	3,098	5,516	-	-
民國102年 2013	3,178	3,583	5,687	-	-
民國103年 2014	3,346	4,068	5,430	-	-
民國104年 2015	3,375	3,876	5,444	-	-
民國105年 2016	3,386	3,908	5,266	-	-
民國106年 2017	3,663	4,186	5,409	-	-
民國107年 2018	3,946	4,070	5,417	-	-
民國108年 2019	4,420	4,039	5,689	-	-
民國109年 2020	4,854	4,210	5,690	-	-
民國110年 2021	4,407	4,106	5,695	-	-

資料來源：本所社會課

及救濟狀況

單位：人次；元

育兒津貼		輔導市民 臨時工		其他	
發放人次	金額	發放人次	金額	現金	實物
-	-	-	-	-	-
2,316	5,931,400	-	-	-	-
2,542	6,415,595	-	-	-	-
2,406	5,999,646	-	-	-	-
2,570	6,404,796	-	-	-	-
23,131	81,005,849	-	-	500,000	388,000
32,136	80,567,374	-	-	456,000	505,000
42,255	104,553,457	-	-	480,000	378,280
55,926	142,210,980	-	-	500,000	5,135,100
51,345	133,574,285	-	-	500,000	5,459,400
49,842	129,664,223	-	-	500,000	5,297,250

表 10-4 遭受災害

年底別	災害種類	災害發生日期 (年/月/日)	受 災 人 數 (人)			
			臨時收容 災 民 數	死 亡 (含無名屍)	失 蹤	重 傷
民國 103 年 2014	火災	103/06/15	-	-	-	-
	火災	103/07/28	-	-	-	-
	火災	103/12/27	-	-	-	-
民國 104 年 2015	火災	104/05/20	-	-	-	-
		104/08/24	-	-	-	-
民國 105 年 2016	火災	105/08/30	-	-	-	-
	風災	105/09/14	-	-	-	-
	風災	105/09/30	-	-	-	-
	火災	105/11/25	-	-	-	-
民國 106 年 2017	火災	106/12/04	-	-	-	-
民國107年 2018	火災	107/03/25	-	-	-	-
	火災	107/08/20	-	-	-	-
	水災	107/08/23	-	-	-	-
	火災	107/08/28	-	-	-	-
	火災	107/09/02	-	-	-	-

資料來源：本所社會課

救助情形

其 他	住屋毀損 安遷救助		財物受損 影響生計者	救 助 金 額 (元)		
	戶	人	戶	總 計	現 金	實 物
-	1	4	-	80,000	80,000	-
-	1	3	-	60,000	60,000	-
-	1	4	-	80,000	80,000	-
-	1	4	-	80,000	80,000	-
-	1	2	-	40,000	40,000	-
-	2	8	-	160,000	160,000	-
-	8	9	-	180,000	180,000	-
-	2	2	-	40,000	40,000	-
-	1	2	-	40,000	40,000	-
-	1	2	-	40,000	40,000	-
-	1	4	-	80,000	80,000	-
-	1	1	-	20,000	20,000	-
-	1,708	-	-	10,040,000	10,040,000	-
-	1	2	-	40,000	40,000	-
-	1	1	-	20,000	20,000	-

表 10-4 遭受災害

年底別	災害種類	災害發生日期 (年/月/日)	受 災 人 數 (人)			
			臨時收容 災民數	死 亡 (含無名屍)	失 蹤	重 傷
民國108年 2019	火災	108/05/29	-	-	-	-
	水災	108/07/19	-	-	-	-
	火災	108/09/18	-	-	-	-
	火災	108/10/02	-	1	-	-
民國109年 2020	火災	109/03/6	-	-	-	-
	火災	109/03/01	-	-	-	-
	火災	109/03/12	-	-	-	-
	火災	109/07/15	-	-	-	-
	火災	109/10/28	-	-	-	-
	火災	109/12/18	-	-	-	-
民國110年 2021	火災	111/02/02		4		
	火災	111/05/10				
	火災	111/05/19		1		
	水災	111/06/11				
	火災	111/07/03				
	火災	111/07/22				
	水災	111/07/24				
	火災	111/08/26				

資料來源：本所社會課

救助情形(續)

其他	住屋毀損 安遷救助		財物受損 影響生計者	救 助 金 額 (元)		
	戶	人		總 計	現 金	實 物
-	1	3	-	60,000	60,000	-
-	2	-	-	70,000	70,000	-
-	1	5	-	100,000	100,000	-
-	-	-	-	200,000	200,000	-
-	1	2	-	40,000	40,000	-
-	1	5	-	100,000	100,000	-
-	1	5	-	100,000	100,000	-
-	1	1	-	20,000	20,000	-
-	1	3	-	60,000	60,000	-
-	1	1	-	20,000	20,000	-
	1	1		820,000	820,000	
	1	4		80,000	80,000	
				200,000	200,000	
	2			30,000	30,000	
	1	2		40,000	40,000	
	1	1		20,000	20,000	
	1			15,000	15,000	
	1	3		60,000	60,000	

表 10-5 辦理急難

年底別	總 計	死亡無力殮葬者	遭受意外傷害或罹患重病致生活陷於困境者
民國100年 2011	492	133	302
民國101年 2012	389	51	170
民國102年 2013	366	172	181
民國103年 2014	428	87	271
民國104年 2015	230	32	177
民國105年 2016	213	24	182
民國106年 2017	253	61	177
民國107年 2018	247	39	197
民國108年 2019	316	51	241
民國109年 2020	242	42	188
民國110年 2021	251	31	207

資料來源：本所社會課

救助概況

單位：人次

負家庭主要生計責任 且無法工作致生活 陷於困境者	財產或存款未能及時運 用致生活陷於困境者	其他遭遇重大變故者	川資突然發生困難者
2	1	54	-
-	-	168	-
3	-	10	-
15	1	54	-
3	-	18	-
6	-	1	-
5	2	8	-
2	2	7	-
7	1	16	-
2	-	10	-
7	1	5	-

表 10-6 低收入

年底別	總 計		第 1 類	
	戶 數	人 數	戶 數	人 數
民國100年 2011	2,116	5,685	29	31
民國101年 2012	2,698	7,176	32	34
民國102年 2013	2,820	7,524	27	29
民國103年 2014	2,918	7,694	23	25
民國104年 2015	2,565	6,629	20	20
民國105年 2016	2,181	5,527	15	15
民國106年 2017	1,847	4,548	14	14
民國107年 2018	1,715	4,075	11	11
民國108年 2019	1,570	3,590	13	14
民國109年 2020	1,438	3,102	14	15
民國110年 2021	1,381	2,864	14	15

資料來源：本所社會課

戶人口

單位：戶、人

第 2 類		第 3 類		第 4 類	
戶 數	人 數	戶 數	人 數	戶 數	人 數
425	877	1,250	3,625	412	1,152
685	1,474	1,981	5,668	-	-
799	1,661	1,994	5,834	-	-
1,050	2,275	1,845	5,394	-	-
933	1,889	1,612	4,720	-	-
795	1,510	237	616	1,134	3,386
674	1,169	179	446	980	2,919
627	1,039	166	416	911	2,609
567	896	138	333	852	2,347
529	762	130	319	765	2,006
510	686	116	264	741	1,899

表 10-7 身心障礙

年底別	身心障礙人數									
	總計			領有舊制身心障礙手冊者						
				合計			視覺障礙者		聽覺機能障礙者	
	合計	男	女	計	男	女	男	女	男	女
民國102年 2013	14,506	8,087	6,419	11,066	6,189	4,877	305	269	574	455
民國103年 2014	14,945	8,247	6,698	10,067	5,548	4,519	279	246	456	385
民國104年 2015	15,783	8,698	7,085	8,298	4,511	3,787	237	214	344	312
民國105年 2016	16,560	9,152	7,408	5,490	2,845	2,645	177	170	258	247
民國106年 2017	15,755	8,628	7,127	2,593	1,235	1,358	94	107	179	175
民國107年 2018	15,968	8,681	7,287	293	159	134	13	16	28	26
民國108年 2019	16,451	8,889	7,562	23	16	7	1	1	1	1
民國109年 2020	16,730	9,005	7,725	-	-	-	-	-	-	-
民國110年 2021	17,129	9,178	7,951	-	-	-	-	-	-	-

資料來源:高雄市政府社會局。

人口一覽表

單位：人

身心障礙人數

領有舊制身心障礙手冊者

平衡機能障礙者		聲音機能或語言機能障礙者		肢體障礙者		智能障礙者		重要器官失去功能者		顏面損傷者	
男	女	男	女	男	女	男	女	男	女	男	女
23	15	131	36	2,355	1,638	535	474	820	786	34	12
18	11	119	32	2,189	1,576	492	445	738	719	31	11
17	10	94	27	1,963	1,423	261	256	634	639	28	9
14	8	63	15	1,309	1,071	58	93	461	510	20	5
8	4	29	8	512	525	14	32	209	262	7	1
1	1	3	2	60	37	7	7	20	17	-	1
-	-	-	1	8	1	2	2	-	-	-	-
-	-	-	-	-	-	-	-	-	-	-	-
-	-	-	-	-	-	-	-	-	-	-	-

表 10-7 身心障礙

年底別	身心障礙人數									
	領有舊制身心障礙手冊者									
	植物人		失智症者		自閉症者		慢性精神病患者		多重障礙者	
	男	女	男	女	男	女	男	女	男	女
民國102年 2013	29	15	129	142	94	17	572	558	527	405
民國103年 2014	22	13	90	107	78	14	523	536	471	378
民國104年 2015	20	9	63	88	19	5	472	505	350	278
民國105年 2016	11	7	55	70	8	3	209	297	199	144
民國106年 2017	3	4	33	52	2	-	60	116	84	69
民國107年 2018	-	1	5	7	-	-	12	9	10	8
民國108年 2019	-	-	-	-	-	-	4	1	-	-
民國109年 2020	-	-	-	-	-	-	-	-	-	-
民國110年 2021	-	-	-	-	-	-	-	-	-	-

人口一覽表(續1)

單位：人

身心障礙人數											
領有舊制身心障礙手冊者						領有新制身心障礙證明者					
頑性(難治型) 癲癇症者		因罕見疾病而致 身心功能障礙者		其他		合計			神經系統構造 及精神、心智功能		
男	女	男	女	男	女	計	男	女	男	女	
21	13	12	8	28	34	3,440	1,898	1,542	721	756	
4	4	12	8	26	34	4,878	2,699	2,179	940	960	
4	4	1	3	4	5	7,485	4,187	3,298	1,416	1,378	
3	3	-	2	-	-	11,070	6,307	4,763	2,071	1,907	
1	1	-	1	-	1	13,162	7,393	5,769	2,196	2,122	
-	-	-	1	-	1	15,675	8,522	7,153	2,299	2,368	
-	-	-	-	-	-	16,428	8,873	7,555	2,429	2,526	
-	-	-	-	-	-	16,730	9,005	7,725	2,513	2,625	
-	-	-	-	-	-	17,129	9,178	7,951	2,597	2,755	

表 10-7 身心障礙

年底別	身心障礙人數							
	領有新制身心障礙證明者							
	眼、耳及相關構造與感官功能及疼痛		涉及聲音與言語構造及其功能		循環、造血、免疫與呼吸系統構造及其功能		消化、新陳代謝與內分泌系統相關構造及其功能	
	男	女	男	女	男	女	男	女
民國102年 2013	222	191	33	4	131	49	37	12
民國103年 2014	372	322	46	10	201	91	49	17
民國104年 2015	567	484	73	15	309	133	77	23
民國105年 2016	762	620	111	24	423	182	120	33
民國106年 2017	914	734	126	28	443	225	111	39
民國107年 2018	1,187	994	154	36	494	300	126	55
民國108年 2019	1,216	1,079	154	33	486	323	120	63
民國109年 2020	1,226	1,073	160	33	492	363	119	60
民國110年 2021	1,247	1,100	151	33	528	393	128	56

人口一覽表(續完)

單位：人

身心障礙人數										身心障礙人數 占總人口比率(%)
領有新制身心障礙證明者										
泌尿與生殖系統 相關構造及其功 能		神經、肌肉、骨 骼之移動相關構 造及其功能		皮膚與相關 構造及其功能		跨兩類別以上者		舊制轉換新制 暫無法歸類者		
男	女	男	女	男	女	男	女	男	女	
109	82	431	303	4	2	206	142	4	1	4
173	131	601	437	8	3	305	207	4	1	4
274	217	925	646	17	8	495	356	34	38	4
407	338	1,634	1,077	25	14	715	256	39	42	5
512	466	2,308	1,540	40	18	706	553	37	44	4
625	623	2,746	2,060	52	18	804	655	35	44	4
678	645	2,836	2,145	55	22	864	679	35	40	5
673	664	2,837	2,145	52	19	899	705	34	38	5
656	670	2,838	2,153	51	21	919	703	63	67	4

表 10-8 區公所全民健保第一、五、六類保險對象統計

單位：人

年底別	當年底在保人數		
	第一類保險對象	第五類保險對象	第六類保險對象
民國104年 2015	1,302	6,629	57,432
民國105年 2016	1,273	5,474	57,760
民國106年 2017	1,226	4,527	58,081
民國107年 2018	1,152	4,061	58,062
民國108年 2019	1,217	3,582	58,699
民國109年 2020	1,241	3,089	58,606
民國110年 2021	1,241	2,576	56,016

資料來源：本所民政課、社會課、秘書室

拾壹、其 他

表 11-1 辦理調解

年底別	年底調解委員數 (人)	結案件數總計			民事結案件數			
					合計		債權、債務	
		合計	成立	不成立	成立	不成立	成立	不成立
民國100年 2011	21	1,224	787	437	643	301	627	277
民國101年 2012	21	1,211	774	437	657	275	649	256
民國102年 2013	21	1,278	831	447	643	378	637	367
民國103年 2014	21	1,368	1,001	367	780	232	768	218
民國104年 2015	21	1,611	1,196	415	919	284	902	261
民國105年 2016	21	1,725	1,173	552	924	398	908	383
民國106年 2017	21	1,864	1,304	560	1,105	454	1,091	439
民國107年 2018	21	2,000	1,444	556	1,201	450	1,184	428
民國108年 2019	21	2,037	1,508	529	1,254	413	1,241	398
民國109年 2020	21	1,904	1,375	529	1,202	432	1,185	407
民國110年 2021	20	1,598	1,204	394	1,095	332	1,067	220

資料來源：本所民政課

業務概況

單位：件

民事結案件數

營建工程		物權(房地產)		親屬(婚姻)		繼承		商事(公害)	
成立	不成立	成立	不成立	成立	不成立	成立	不成立	成立	不成立
2	1	5	8	2	7	4	3	2	2
-	1	2	10	4	6	-	1	1	-
1	-	3	11	2	-	-	-	-	-
1	1	7	7	1	3	1	2	-	-
-	1	14	16	3	4	-	1	-	-
1	2	7	8	5	3	3	2	-	-
2	-	7	13	3	-	2	2	-	-
3	-	12	15	-	4	2	3	-	-
-	-	10	11	2	1	1	3	-	-
11	14	3	2	3	8	-	-	-	1
2	6	5	16	-	3	-	1	2	1

表 11-1 辦理調解

年底別	民事結案件數		刑事結案件數					
	其他		計		傷害		毀棄損壞	
	成立	不成立	成立	不成立	成立	不成立	成立	不成立
民國100年 2011	1	3	144	136	97	82	1	-
民國101年 2012	1	1	117	162	80	107	-	2
民國102年 2013	-	-	188	69	112	37	3	4
民國103年 2014	2	1	221	135	150	104	2	3
民國104年 2015	-	1	277	131	155	91	38	4
民國105年 2016	-	-	249	154	151	107	2	2
民國106年 2017	-	-	199	106	131	69	1	1
民國107年 2018	-	-	243	106	162	55	7	4
民國108年 2019	-	-	254	116	2	1	1	-
民國109年 2020	-	-	173	97	3	-	-	-
民國110年 2021	19	15	109	62	62	26	9	5

業務概況(續)

單位：件

刑事結案件數									
詐欺侵佔及竊盜		妨害婚姻及家庭		妨害風化		妨害自由名譽 信用及秘密		其他	
成立	不成立	成立	不成立	成立	不成立	成立	不成立	成立	不成立
15	15	1	-	-	1	6	6	24	32
14	25	1	1	-	-	3	3	19	24
27	15	-	1	2	1	9	2	35	9
20	8	1	1	1	-	10	3	37	16
25	13	2	1	2	1	17	5	38	16
29	10	-	1	2	-	15	6	50	28
22	15	-	2	1	1	3	5	41	13
17	16	-	1	-	-	18	7	39	23
135	71	14	5	36	15	2	1	64	23
96	56	11	5	15	16	2	2	46	18
16	13	-	-	2	-	11	13	9	5

表 11-2 調解委員

年底別	委員 總人數	性別		年齡				教育程度			
		男	女	未滿 40歲	40-50歲 未滿	50-60歲 未滿	60歲 以上	大專 以上	高中 (職)	國中	國小
民國100年 2011	21	15	6	1	6	7	7	7	10	4	-
民國101年 2012	21	15	6	1	6	7	7	7	10	4	-
民國102年 2013	21	15	6	1	7	6	7	8	9	4	-
民國103年 2014	21	15	6	1	6	6	8	8	9	4	-
民國104年 2015	21	14	7	1	4	7	9	8	9	4	-
民國105年 2016	21	15	6	-	3	7	11	10	7	4	-
民國106年 2017	21	15	6	-	5	7	9	9	8	4	-
民國107年 2018	21	15	6	-	5	7	9	9	8	4	-
民國108年 2019	21	15	6	2	2	3	14	4	4	3	-
民國109年 2020	21	15	6	2	2	3	14	14	4	3	-
民國110年 2021	20	14	6	2	2	3	13	14	4	2	-

資料來源：本所民政課

會組織概況

單位：人

行業				服務公職		委員年資			
農、林、 漁、牧業	製造業、 水電、 燃氣業及 營造業	商業	服務業 及其他	曾任公職	未曾任 公職	未滿4年	4-未滿8年	8-未滿16年	16年 以上
1	2	4	14	10	11	9	6	3	3
1	2	4	14	10	11	9	-	7	5
1	2	3	15	10	11	9	-	7	5
1	2	3	15	10	11	9	-	7	5
1	2	3	15	12	9	3	7	6	5
1	2	3	15	12	9	3	7	6	5
1	2	3	15	12	9	2	8	6	5
1	2	3	15	12	9	2	6	8	5
-	-	1	20	9	12	12	1	8	-
-	-	1	20	9	12	12	1	8	-
-	-	1	19	8	12	12	2	6	-

表 11-3 神壇、寺廟、

年底別	道教	佛教	理教	軒轅教	天帝教	一貫道	天德聖教	儒教
民國100年 2011	11	2	-	-	-	-	-	-
民國101年 2012	12	2	-	-	-	-	-	-
民國102年 2013	12	2	-	-	-	-	-	-
民國103年 2014	12	2	-	-	-	-	-	-
民國104年 2015	12	2	-	-	-	-	-	-
民國105年 2016	12	2	-	-	-	-	-	-
民國106年 2017	12	2	-	-	-	-	-	-
民國107年 2018	12	2	-	-	-	-	-	-
民國108年 2019	12	2	-	-	-	-	-	-
民國109年 2020	12	2	-	-	-	-	-	-
民國110年 2021	12	2	-	-	-	-	-	-

資料來源：本所民政課

表 11-4 聚會所、財

年底及里別	聚會所、財團法人教會名稱	教別	負責人姓名
民國110年 2021			
天興里	財團法人基督教五甲浸信會	基督教	蕭怡華
文德里	財團法人基督教鳳山浸信會	基督教	陳信宏
曹公里	財團法人鳳山市教會聚會所	基督教	張其高
誠義里	財團法人基督教鳳山活泉靈糧堂	基督教	黃漢平
文山里	財團法人中華基督澄清湖浸信會	基督教	吳俊漢
埤頂里	財團法人高雄市中華傳道會鳳山聖恩堂	基督教	蕭開華
過埤里	財團法人高雄基督教會	基督教	蔡文華
鎮東里	財團法人新約教會鳳山教會	基督教	何道行
中和里	財團法人基督教自由浸禮會	基督教	柯凱恩
文福里	財團法人天慈宗教基金會	天主教	鐘治世

資料來源：本所民政課。

團法人教會概況

地址	電話	建立日期
鳳山區南光街20巷1-1號	07-8120629	66.04.12
通訊處：鳳山區文中街201號	07-7778850	87.09.18
鳳山區曹公路36巷1號	07-7465481	47.05.03
鳳山區誠東街1號	07-7552552	95.05.08
鳳山區文安街18號	07-7777542	82.04.30
鳳山區建國路一段53巷2弄80號	07-7013691	60.04.12
鳳山區頂圃街188號	07-7928879	82.10.13
鳳山區鎮東路106號5樓(已出售)	07-7014561	79.03.27
鳳山區中和街208巷1號	07-7433426	86.12.15
鳳山區青年路二段168號9樓	07-7313191	90.05.30

表 11-5 宗教團體興辦公益

年底及宗教別	醫療機構		文教機構				
	醫院數	診所數	大學數	專科學校數	中學數	職校數	小學數
民國100年 2011	-	-	-	-	-	-	-
民國101年 2012	-	-	-	-	-	-	-
民國102年 2013	-	-	-	-	-	-	-
民國103年 2014	-	-	-	-	-	-	-
民國104年 2015	-	-	-	-	-	-	-
民國105年 2016	-	-	-	-	-	-	-
民國106年 2017	-	-	-	-	-	-	-
民國107年 2018	-	-	-	-	-	-	-
民國108年 2019	-	-	-	-	-	-	-
民國109年 2020	-	-	-	-	-	-	-
民國110年 2021	-	-	-	-	-	-	-
佛教	-	-	-	-	-	-	-
道教	-	-	-	-	-	-	-
三一(夏)教	-	-	-	-	-	-	-
理教	-	-	-	-	-	-	-
一貫道	-	-	-	-	-	-	-
先天救教	-	-	-	-	-	-	-
天德聖教	-	-	-	-	-	-	-
軒轅教	-	-	-	-	-	-	-
天帝教	-	-	-	-	-	-	-
彌勒大道	-	-	-	-	-	-	-
其他	-	-	-	-	-	-	-
猶太教	-	-	-	-	-	-	-
天主教	-	-	-	-	-	-	-
基督教	-	-	-	-	-	-	-
伊斯蘭教	-	-	-	-	-	-	-
東正教	-	-	-	-	-	-	-

資料來源：本所民政課。

慈善及社會教化事業概況

單位：個

文教機構			公益慈善事業						
幼兒園數	圖書 閱覽室數	其他	養老院數	身心殘障 教養院數	青少年輔 導院數	福利基金 會數	學生宿舍 處數	技藝研習 處數	社會服務 中心數
11	7	-	-	-	-	-	-	3	6
11	7	-	-	-	-	-	-	3	6
11	7	-	-	-	-	-	-	3	4
9	7	-	-	-	-	-	-	3	5
9	7	-	-	-	-	-	-	3	5
9	7	-	-	-	-	-	-	-	-
9	7	-	-	-	-	-	-	-	-
9	7	-	-	-	-	-	-	-	-
9	7	-	-	-	-	-	-	-	-
9	7	-	-	-	-	-	-	-	-
9	7	-	-	-	-	-	-	-	-
2	2	-	-	-	-	-	-	-	-
5	4	-	-	-	-	-	-	-	-
-	-	-	-	-	-	-	-	-	-
-	-	-	-	-	-	-	-	-	-
-	1	-	-	-	-	-	-	-	-
-	-	-	-	-	-	-	-	-	-
-	-	-	-	-	-	-	-	-	-
-	-	-	-	-	-	-	-	-	-
-	-	-	-	-	-	-	-	-	-
-	-	-	-	-	-	-	-	-	-
-	-	-	-	-	-	-	-	-	-
-	-	-	-	-	-	-	-	-	-
-	-	-	-	-	-	-	-	-	-
2	-	-	-	-	-	-	-	-	-
-	-	-	-	-	-	-	-	-	-
-	-	-	-	-	-	-	-	-	-

表 11-5 宗教團體興辦公益

年底及宗教別	醫療機構		文教機構				
	醫院數	診所數	大學數	專科學校數	中學數	職校數	小學數
摩門教	-	-	-	-	-	-	-
天理教	-	-	-	-	-	-	-
巴哈伊教	-	-	-	-	-	-	-
統一教	-	-	-	-	-	-	-
山達基	-	-	-	-	-	-	-
真光教團	-	-	-	-	-	-	-
其他							

資料來源：本所民政課。

慈善及社會教化事業概況(續)

單位：個

文教機構			公益慈善事業						
幼兒園數	圖書 閱覽室數	其他	養老院數	身心殘障 教養院數	青少年輔 導院數	福利基金 會數	學生宿舍 處數	技藝研習 處數	社會服務 中心數
-	-	-	-	-	-	-	-	-	-
-	-	-	-	-	-	-	-	-	-
-	-	-	-	-	-	-	-	-	-
-	-	-	-	-	-	-	-	-	-
-	-	-	-	-	-	-	-	-	-
-	-	-	-	-	-	-	-	-	-

表 11-6 服兵役役男列級家屬

年底別	總計		生育補助金		喪葬補助金	
	件數 (件)	金額 (元)	件數 (件)	金額 (元)	件數 (件)	金額 (元)
民國100年 2011	93	183,219	-	-	2	50,000
民國101年 2012	108	179,418	-	-	1	25,000
民國102年 2013	56	138,986	-	-	2	50,000
民國103年 2014	23	20,761	-	-	-	-
民國104年 2015	36	162,840	1	10,000	5	125,000
民國105年 2016	42	59,088	-	-	-	-
民國106年 2017	12	21,558	-	-	-	-
民國107年 2018	30	58,852	1	10,000	-	-
民國108年 2019	35	37,584	-	-	-	-
民國109年 2020	26	27,594	-	-	-	-
民國110年 2021	3	3,200	-	-	-	-

資料來源：本所役政災防課(原兵役課)

各項慰、補助費發放統計

急難慰助金		健保補助費		醫療補助費	
件數 (件)	金額 (元)	件數 (件)	金額 (元)	件數 (件)	金額 (元)
-	-	40	70,200	51	63,019
-	-	51	43,423	56	110,995
-	-	21	16,026	33	72,960
-	-	10	14,406	13	6,355
-	-	12	15,575	18	12,265
-	-	19	36,354	23	22,734
-	-	1	4,488	11	17,070
-	-	15	29,351	14	19,501
-	-	12	14,314	23	23,270
-	-	13	20,694	13	6,900
-	-	1	1,420	2	1,780

表 11-7 服兵役役男列級家屬

年底別	總計			戶數 (戶)
	戶數 (戶)	人口數 (人)	金額 (元)	
民國100年 2011	119	292	2,809,750	35
民國101年 2012	106	279	2,474,200	26
民國102年 2013	75	208	1,620,220	24
民國103年 2014	53	130	1,031,420	22
民國104年 2015	86	213	1,573,160	36
民國105年 2016	53	119	1,053,380	17
民國106年 2017	49	141	1,254,560	29
民國107年 2018	34	73	887,940	18
民國108年 2019	24	47	585,040	21
民國109年 2020	20	34	468,120	17
民國110年 2021	20	45	445,020	17

資料來源：本所役政災防課(原兵役課)

安家生活扶助費發放情形

一次安家費		生活扶助金		
人口數 (人)	金額 (元)	戶數 (戶)	人口數 (人)	金額 (元)
84	838,650	84	208	1,971,100
70	554,200	80	209	1,920,000
70	546,120	51	138	1,074,100
57	499,020	31	73	532,400
86	712,960	50	127	860,200
37	376,280	36	82	677,100
82	782,610	20	59	471,950
42	538,940	16	31	349,000
41	492,640	3	6	92,400
28	387,920	3	6	80,200
40	398,520	3	5	46,500

