

高雄市鳳山區  
區政統計年報  
109 年



高雄市鳳山區公所編印  
中華民國 110 年 8 月

# 序 言

本區面積約 26.759 平方公里，現有居民約 35 萬 9 千餘人，共 76 里。區境有鳳山溪貫穿南北，全長約 8 公里，上游來自大樹區，下游注入前鎮河，最終匯入高雄港，早期先民從唐山乘船順由鳳山溪，在今東便門附近上岸，為鳳山城發源地。

區內國定古蹟-龍山寺，市定古蹟-東便門、訓風、平成、澄瀾三砲台及鳳儀書院等，繼大東文化藝術中心、衛武營藝術文化中心成立與高雄文化中心、駁二特區及愛河博物館群等藝文軸線，形成完整的藝文網絡，文化交流平台，開啟民眾與藝術共樂之饗宴。

區公所為最基層之服務機關，係市府與人民之間的溝通橋樑，秉持區里合一、以民為本的理念，務實、創新、同理心加以協調力、執行力，期能圓滿達成區政工作之目標，獲得民眾肯定與支持。

統計，對一定資料的測定與收集，據以整理、歸納和分析，為一般實施計畫或決策時所需要的重要資訊。因此本所秉持客觀而具體的數據資料，編製「區務統計年報」，其內容包括一般概況、人口、行政組織、工、商業和區建設、教育文化、社會福利、衛生、兵役和宗教等部份，以統計報表為主彙編成冊，藉以呈現區政工作之概況，並憑以政策訂定、計畫研擬及效能達到施政績效準確度之重要參據。

區長 施 維 明 謹識

中華民國110年8月

# 凡 例

- 一、本區政統計年報編印之目的，為提供本區基本概況資料及重要施政成果，俾以提供施政考核及釐訂施政計畫之參考。
- 二、本區政統計年報所列資料來源，係根據地政、戶政事務所、本所各業務單位編報之公務統計報表及市政府統計資訊蒐集之資料加以整理彙編。
- 三、本區政統計年報所列數字，以民國 109 年資料為主，主要為鳳山區資料，為便於長期時間數列之比較，以明瞭歷年施政情形，藉以觀往知來，亦將 100 年至 109 年之歷年資料併計刊列，至於本年數字若與以前年度各期有出入者，以本年度所列數字為準。
- 四、本區政統計年報計分土地、人口、行政組織、農林漁牧、工商業及區建設、金融財稅、教育文化、衛生、環境保護、社會福利、其他等 11 類表報。
- 五、本區政統計年報所列度量衡單位，一律採用公制，如有原非公制者，均經折算為公制，以資劃一，如有特殊情形而採用其他單位者，已分別予以註明。表內數字因尾數四捨五入，故部分總數與細數之間，或有未能吻合情事。
- 六、表內所稱年係指全年，年底係指該年 12 月底，月係指全月，有特殊情形者稱年度或學年度等。
- 七、本區政統計年報各表內所用符號代表意義如下：
  - 「-」表示無數值。
  - 「--」表示無意義數值。
  - 「…」表示數字不明或尚未產生資料
  - 「0」代表有數值而不及半單位。
- 八、本區政統計年報由本所各課室提供相關資料，始克完成，至紉公誼，謹致謝忱，統計數字若有疏漏之處，敬請不吝指正。

# 目 錄

頁次

## 壹、土地

1-1 實施三七五減租後佃農購買耕地面積與戶數·····	1
1-2 實施三七五減租成果·····	2
1-3 已登記土地面積·····	3~10
1-4 公告土地現值統計表·····	11~12
1-5 土地徵收面積·····	13~14
1-6 租佃委員會調解處理案件·····	15~16

## 貳、人口

2-1 現住戶數、人口密度及性比例·····	17~24
2-2 戶籍動態·····	25~56
2-3 現住人口之年齡分配·····	57~76
2-4 現住人口之年齡結構·····	77~84
2-5 15 歲以上現住人口之教育程度—按年齡別分·····	85~92
2-6 現住人口之婚姻狀況—按年齡別分·····	93~96
2-7 現住人口之婚姻狀況—按里別分·····	97~108
2-8 現住原住民戶口數·····	109~116
2-9 新移民人口數·····	117~120

## 參、行政組織

3-1 區公所組織系統·····	121
3-2 區公所編製及現有員額·····	122~125
3-3 區公所員工按職等別及性別分·····	126~129
3-4 區公所現有職員數-按年齡分·····	130~133
3-5 區公所現有職員數-按教育程度分·····	134~137



3-6 里長選舉概況	138~140
3-7 鄰長遴聘概況	141~144
3-8 鄰長異動概況	145~152

## 肆、農林漁牧

4-1 耕地面積	153~154
----------	---------

## 伍、工商業及區建設

5-1 營運中工廠家數	155~158
5-2 自來水供水普及率	159~160

## 陸、金融財稅

6-1 歲入預決算—按來源別分	161~164
6-2 歲出預決算—按政事別分	165~172
6-3 區公所經費預算數額-按工作計畫別分	173~174
6-4 區公所經費預算數額-按用途別科目分	175~176

## 柒、教育文化

7-1 境內國民中學概況	177~180
7-2 境內國民小學概況	181~188

## 捌、衛生

8-1 醫療機構及其他醫事機構開（執）業醫事人員數	189~192
8-2 公私立醫療機構數及病床數	193~194
8-3 藥商家數	195~196

## 玖、環境保護

9-1 改善市容查報有關案件執行情形	197~198
--------------------	---------

## 拾、社會福利

10-1 推行社區發展工作成果	199~200
10-2 社區發展協會會員人數	201~202
10-3 社會福利及救助概況	203~204
10-4 遭受災害救助情形	205~208
10-5 辦理急難救助概況	209~210
10-6 身心障礙人口一覽表	211~212
10-7 低收入戶人口	213~218
10-8 區公所全民健保第一、五、六類保險對象統計	219

## 拾壹、其他

11-1 辦理調解業務概況	220~223
11-2 調解委員會組織概況	224~225
11-3 神壇、寺廟、財團法人寺廟一覽表	226~227
11-4 聚會所、財團法教會概況	228~229
11-5 宗教團體興辦公益慈善及社會教化事業概況	230~233
11-6 服兵役役男列級家屬各項慰、補助費發放情形	234~235
11-7 服兵役役男列級家屬安家生活扶助費發放情形	236~237

壹、土地

表 1-1 實施三七五減租後佃農購買耕地面積與戶數

年底別	面積（公頃）				戶數（戶）
	合計	田	旱	其他	
民國100年 2011	111.1898	91.9553	18.8481	0.3864	288.0000
民國101年 2012	111.1898	91.9553	18.8481	0.3864	288.0000
民國102年 2013	111.2034	91.9689	18.8481	0.3864	289.0000
民國103年 2014	111.2034	91.9689	18.8481	0.3864	289.0000
民國104年 2015	111.2034	91.9689	18.8481	0.3864	289.0000
民國105年 2016	111.2034	91.9689	18.8481	0.3864	289.0000
民國106年 2017	111.2034	91.9689	18.8481	0.3864	289.0000
民國107年 2018	111.2039	91.9694	18.8481	0.3864	290.0000
民國108年 2019	111.2039	91.9694	18.8481	0.3864	290.0000
民國109年 2020	111.2039	91.9694	18.8481	0.3864	290.0000

資料來源：本所民政課

表 1-2 實施三七五減租成果

年底別	佃農戶數 (戶)	土地筆數 (筆)	租約件數 (件)	訂約面積 (公頃)			
				合計	田	旱	其他
民國100年 2011	76	113	53	12.2232	7.8570	4.3450	0.0212
民國101年 2012	62	105	45	11.4185	7.0423	4.3550	0.0212
民國102年 2013	62	93	43	11.0665	6.7003	4.3450	0.0212
民國103年 2014	60	91	41	10.8552	6.4890	4.3450	0.0212
民國104年 2015	60	88	39	10.2711	6.2714	3.9785	0.0212
民國105年 2016	58	83	38	10.1985	6.2200	3.9785	-
民國106年 2017	56	79	37	10.0034	6.0249	3.9785	-
民國107年 2018	56	77	37	9.9965	6.0179	3.9786	-
民國108年 2019	55	72	36	9.9796	6.0081	3.9715	-
民國109年 2020	55	72	36	9.9796	6.0081	3.9715	-

資料來源：本所民政課

表 1-3 已登記

年別	土地權屬別	總計	非都市用地		
			合計	甲種 建築用地	乙種 建築用地
民國100年 2011	<b>共計</b>	<b>2,757.2484</b>	<b>287.8579</b>	<b>0.0042</b>	-
	公有	1,425.8646	287.6389	-	-
	私有	1,293.4495	0.2190	0.0042	-
	公私共有	37.9343	-	-	-
民國101年 2012	<b>共計</b>	<b>2,755.8017</b>	<b>287.8538</b>	-	-
	公有	1,429.5519	287.6419	-	-
	私有	1,290.4260	0.2160	0.0042	-
	公私共有	35.8237	-	-	-
民國102年 2013	<b>共計</b>	<b>2,756.4332</b>	<b>287.8579</b>	<b>0.0042</b>	-
	公有	1,432.0819	287.6419	-	-
	私有	1,303.0560	0.2160	0.0042	-
	公私共有	21.2952	-	-	-
民國103年 2014	<b>共計</b>	<b>2,757.7652</b>	<b>288.5944</b>	<b>0.0042</b>	-
	公有	1,426.4784	288.3784	-	-
	私有	1,302.6460	0.2160	0.0042	-
	公私共有	28.6407	-	-	-
民國104年 2015	<b>共計</b>	<b>2,758.6883</b>	<b>288.5944</b>	<b>0.0042</b>	-
	公有	1,426.8084	288.3784	-	-
	私有	1,303.5560	0.2160	0.0042	-
	公私共有	28.3238	-	-	-
民國105年 2016	<b>共計</b>	<b>2,758.6800</b>	<b>288.5944</b>	<b>0.0042</b>	-
	公有	1,426.7000	288.3784	-	-
	私有	1,303.6400	0.2160	0.0042	-
	公私共有	28.3443	-	-	-

資料來源：高雄市政府地政局

# 土地面積

單位：公頃

非都市用地						
丙種 建築用地	丁種 建築用地	農牧 用地	林業 用地	養殖 用地	鹽業 用地	礦業 用地
-	-	-	-	-	-	-
-	-	-	-	-	-	-
-	-	-	-	-	-	-
-	-	-	-	-	-	-
-	-	-	-	-	-	-
-	-	-	-	-	-	-
-	-	-	-	-	-	-
-	-	-	-	-	-	-
-	-	-	-	-	-	-
-	-	-	-	-	-	-
-	-	-	-	-	-	-
-	-	-	-	-	-	-
-	-	-	-	-	-	-
-	-	-	-	-	-	-
-	-	-	-	-	-	-
-	-	-	-	-	-	-
-	-	-	-	-	-	-
-	-	-	-	-	-	-
-	-	-	-	-	-	-
-	-	-	-	-	-	-
-	-	-	-	-	-	-
-	-	-	-	-	-	-
-	-	-	-	-	-	-
-	-	-	-	-	-	-
-	-	-	-	-	-	-
-	-	-	-	-	-	-
-	-	-	-	-	-	-
-	-	-	-	-	-	-
-	-	-	-	-	-	-
-	-	-	-	-	-	-
-	-	-	-	-	-	-
-	-	-	-	-	-	-
-	-	-	-	-	-	-
-	-	-	-	-	-	-

表 1-3 已登記

年底別	土地權屬別	非都市用地			
		窯業 用地	交通 用地	水利 用地	遊憩 用地
民國100年 2011	<b>共計</b>	-	<b>0.1330</b>	<b>0.3519</b>	-
	公有	-	0.1330	0.1435	-
	私有	-	-	0.2084	-
	公私共有	-	-	-	-
民國101年 2012	<b>共計</b>	-	<b>0.1330</b>	<b>0.3519</b>	-
	公有	-	0.1330	0.1435	-
	私有	-	-	0.2084	-
	公私共有	-	-	-	-
民國102年 2013	<b>共計</b>	-	<b>0.1330</b>	<b>0.3519</b>	-
	公有	-	0.1330	0.1435	-
	私有	-	-	0.2084	-
	公私共有	-	-	-	-
民國103年 2014	<b>共計</b>	-	<b>0.1330</b>	<b>0.3519</b>	-
	公有	-	0.1330	0.1435	-
	私有	-	-	0.2084	-
	公私共有	-	-	-	-
民國104年 2015	<b>共計</b>	-	<b>0.1330</b>	<b>0.3519</b>	-
	公有	-	0.1330	0.1435	-
	私有	-	-	0.2084	-
	公私共有	-	-	-	-
民國105年 2016	<b>共計</b>	-	<b>0.1330</b>	<b>0.3519</b>	-
	公有	-	0.1330	0.1435	-
	私有	-	-	0.2084	-
	公私共有	-	-	-	-



# 土地面積(續)

單位：公頃

非都市用地							都市土地 及 其他
古蹟保存 用地	生態保護 用地	國土保安 用地	墳墓 用地	特定目的 事業用地	暫未編定 用地	其他 用地	
-	-	-	-	287.3689	-	-	2,469.3905
-	-	-	-	287.3624	-	-	1,138.2257
-	-	-	-	0.0065	-	-	1,293.2304
-	-	-	-	-	-	-	37.9343
-	-	-	-	287.3689	-	-	2,467.9437
-	-	-	-	287.3654	-	-	1,141.9100
-	-	-	-	0.0035	-	-	1,290.2100
-	-	-	-	-	-	-	35.8237
-	-	-	-	287.3689	-	-	2,468.5752
-	-	-	-	287.3654	-	-	1,144.4400
-	-	-	-	0.0035	-	-	1,302.8400
-	-	-	-	-	-	-	21.2952
-	-	-	-	288.1054	-	-	2,469.1707
-	-	-	-	288.1019	-	-	1,138.1000
-	-	-	-	0.0035	-	-	1,302.4300
-	-	-	-	-	-	-	28.6407
-	-	-	-	288.1054	-	-	2,470.0938
-	-	-	-	288.1019	-	-	1,138.4300
-	-	-	-	0.0035	-	-	1,303.3400
-	-	-	-	-	-	-	28.3238
-	-	-	-	288.1054	-	-	2,470.1000
-	-	-	-	288.1019	-	-	1,138.3200
-	-	-	-	0.0035	-	-	1,303.4200
-	-	-	-	-	-	-	28.3443

表 1-3 已登記

年別	土地權屬別	總計	非都市用地		
			合計	甲種 建築用地	乙種 建築用地
民國106年 2017	<b>共計</b>	<b>2,759.3039</b>	<b>289.1549</b>	<b>0.0042</b>	-
	公有	1,442.1715	288.9215	-	-
	私有	1,289.1234	0.2334	0.0042	-
	公私共有	28.0090	-	-	-
民國107年 2018	<b>共計</b>	<b>2,759.3816</b>	<b>289.1549</b>	<b>0.0042</b>	-
	公有	1,442.0767	288.9215	-	-
	私有	1,289.1174	0.2334	0.0042	-
	公私共有	28.1875	-	-	-
民國108年 2019	<b>共計</b>	<b>2,760.4409</b>	<b>289.1549</b>	<b>0.0042</b>	-
	公有	1,443.1885	288.9215	-	-
	私有	1,288.8349	0.2334	0.0042	-
	公私共有	28.4175	-	-	-
民國109年 2020	<b>共計</b>	<b>2,757.2540</b>	<b>289.0100</b>	<b>0.0042</b>	-
	公有	1,479.4471	289.0079	-	-
	私有	1,250.1024	0.0077	0.0042	-
	公私共有	27.7046	-	-	-

資料來源：高雄市政府地政局

土地面積(續)

單位：公頃

非都市用地						
丙種 建築用地	丁種 建築用地	農牧 用地	林業 用地	養殖 用地	鹽業 用地	礦業 用地
-	-	-	-	-	-	-
-	-	-	-	-	-	-
-	-	-	-	-	-	-
-	-	-	-	-	-	-
-	-	-	-	-	-	-
-	-	-	-	-	-	-
-	-	-	-	-	-	-
-	-	-	-	-	-	-
-	-	-	-	-	-	-
-	-	-	-	-	-	-
-	-	-	-	-	-	-
-	-	-	-	-	-	-
-	-	-	-	-	-	-
-	-	-	-	-	-	-
-	-	-	-	-	-	-
-	-	-	-	-	-	-
-	-	-	-	-	-	-
-	-	-	-	-	-	-
-	-	-	-	-	-	-
-	-	-	-	-	-	-
-	-	-	-	-	-	-
-	-	-	-	-	-	-
-	-	-	-	-	-	-
-	-	-	-	-	-	-
-	-	-	-	-	-	-
-	-	-	-	-	-	-
-	-	-	-	-	-	-
-	-	-	-	-	-	-
-	-	-	-	-	-	-

表 1-3 已登記

年底別	土地權屬別	非都市用地			
		窯業 用地	交通 用地	水利 用地	遊憩 用地
民國106年 2017	<b>共計</b>	-	<b>0.1330</b>	<b>0.3693</b>	-
	公有	-	0.1330	0.1435	-
	私有	-	-	0.2258	-
	公私共有	-	-	-	-
民國107年 2018	<b>共計</b>	-	<b>0.1330</b>	<b>0.3693</b>	-
	公有	-	0.1330	0.1435	-
	私有	-	-	0.2258	-
	公私共有	-	-	-	-
民國108年 2019	<b>共計</b>	-	<b>0.1330</b>	<b>0.3693</b>	-
	公有	-	0.1330	0.1435	-
	私有	-	-	0.2258	-
	公私共有	-	-	-	-
民國109年 2020	<b>共計</b>	-	<b>0.1330</b>	<b>0.2299</b>	-
	公有	-	0.1330	0.2299	-
	私有	-	-	-	-
	公私共有	-	-	-	-

# 土地面積(續完)

單位：公頃

非都市用地							都市土地 及其他
古蹟保存 用地	生態保護 用地	國土保安 用地	墳墓 用地	特定目的 事業用地	暫未編定 用地	其他 用地	
-	-	-	-	288.6485	-	-	2,470.1490
-	-	-	-	288.6450	-	-	1,153.2500
-	-	-	-	0.0035	-	-	1,288.8900
-	-	-	-	-	-	-	28.0090
-	-	-	-	288.6485	-	-	2,470.2267
-	-	-	-	288.6450	-	-	1,153.1552
-	-	-	-	0.0035	-	-	1,288.8840
-	-	-	-	-	-	-	28.1875
-	-	-	-	288.6485	-	-	2,471.2860
-	-	-	-	288.6450	-	-	1,154.2670
-	-	-	-	0.0035	-	-	1,288.6015
-	-	-	-	-	-	-	28.4175
-	-	-	-	288.6485	-	-	2,468.23844
-	-	-	-	288.6450	-	-	1,190.4392
-	-	-	-	0.0035	-	-	1,250.0947
-	-	-	-	-	-	-	27.7046

表 1-4 公告土地

年底別	總計			公有	
	筆數	面積	公告土地 現值總額	筆數	面積
民國100年 2011	111,346	2,757.2186	618,199,783	21,536	1,425.1500
民國101年 2012	112,121	2,757.5618	641,642,997	21,559	1,425.8646
民國102年 2013	112,189	2,756.1121	725,507,628	21,478	1,429.5487
民國103年 2014	113,134	2,757.2944	837,665,285	21,791	1,432.0866
民國104年 2015	114,102	2,758.4940	988,933,589	22,206	1,426.4820
民國105年 2016	114,425	2,758.6938	1,071,824,000	22,346	1,426.8100
民國106年 2017	114,723	2,758.6818	1,079,214,558	22,455	1,426.6900
民國107年 2018	114,801	2,759	1,071,908,798	22,526	1,442
民國108年 2019	115,211	2,759	1,077,944,175	22,695	1,442
民國109年 2020	115,531	2,760	1,081,432,568	22,863	1,443

資料來源：高雄市政府地政局

## 現值統計表

單位：公頃、千元

公告土地 現值總額	私有			公私共有		
	筆數	面積	公告土地 現值總額	筆數	面積	公告土地 現值總額
289,784,583	89,150	1294.0800	318,475,529	660	37.9886	9,939,671
300,501,254	89,896	1293.7629	330,970,342	666	37.9343	10,171,401
345,773,962	90,073	1290.7397	369,737,350	638	35.8237	9,996,316
399,082,217	90,649	1303.9125	430,604,897	694	21.2952	7,978,171
475,227,484	91,177	1303.3713	502,317,179	719	28.6407	11,388,926
509,306,674	91,361	1303.5600	549,989,268	718	28.3238	12,528,058
512,156,900	91,542	1,303.6400	554,414,417	726	28.3518	12,643,241
504,598,284	91,536	1,289	554,756,458	739	28	12,554,056
507,317,363	91,764	1,289	557,967,429	752	28	12,659,383
509,312,958	91,897	1,289	559,365,283	771	28	12,754,327

表 1-5 土地

年底別	徵收筆數	徵收面積(公頃)					
		合計	國防事業	交通事業	公用事業	水利事業	公共衛生及環境保護
民國100年 2011	7	0.1074	-	0.1074	-	-	-
民國101年 2012	82	0.6017	0.2927	0.2415	-	0.0675	-
民國102年 2013	18	0.2987	-	0.0544	-	0.2443	-
民國103年 2014	24	0.3402	-	-	-	0.3402	-
民國104年 2015	47	0.4157	-	0.4157	-	-	-
民國105年 2016	-	-	-	-	-	-	-
民國106年 2017	-	-	-	-	-	-	-
民國107年 2018	4	0.0013	-	0.0013	-	-	-
民國108年 2019	-	-	-	-	-	-	-
民國109年 2020	-	-	-	-	-	-	-

資料來源：高雄市政府地政局



## 徵收面積

徵收面積(公頃)					補償費用(新台幣元)		
政府機關 及 公共建築	教育學術 及 文化事業	社會福利 事業	國營事業	其他	合計	地價補償 (含加成)	改良物補償 (含遷移費等)
-	-	-	-	-	42,600,590	42,600,590	-
-	-	-	-	-	141,253,831	141,253,831	-
-	-	-	-	-	83,768,368	83,768,368	-
-	-	-	-	-	242,340,684	242,209,637	131,047
-	-	-	-	-	201,639,239	201,009,330	629,909
-	-	-	-	-	-	-	-
-	-	-	-	-	-	-	-
-	-	-	-	-	904,051	904,051	-
-	-	-	-	-	-	-	-
-	-	-	-	-	-	-	-

表 1-6 租佃委員會

年底別	總計		短欠租佃		災歉減免佃租		繳租折算糾紛		正產副產糾紛	
	成立	不成立	成立	不成立	成立	不成立	成立	不成立	成立	不成立
民國100年 2011	-	1	-	-	-	-	-	-	-	-
民國101年 2012	-	1	-	-	-	-	-	-	-	-
民國102年 2013	-	-	-	-	-	-	-	-	-	-
民國103年 2014	-	-	-	-	-	-	-	-	-	-
民國104年 2015	1	1	-	-	-	-	-	-	-	-
民國105年 2016	-	-	-	-	-	-	-	-	-	-
民國106年 2017	-	2	-	-	-	-	-	-	-	-
民國107年 2018	-	-	-	-	-	-	-	-	-	-
民國108年 2019	-	-	-	-	-	-	-	-	-	-
民國109年 2020	-	-	-	-	-	-	-	-	-	-

資料來源：高雄市政府地政局

# 調解調處案件

單位：件

租期糾紛		耕地面積糾紛		地目等則變更糾紛		田寮或基地租佃糾紛		減租條例第十六條糾紛		其他		
成立	不成立	成立	不成立	成立	不成立	成立	不成立	成立	不成立	成立	不成立	
-	-	-	-	-	-	-	-	-	-	1	-	-
-	-	-	-	-	-	-	-	-	-	1	-	-
-	-	-	-	-	-	-	-	-	-	-	-	-
-	-	-	-	-	-	-	-	-	-	-	-	-
-	-	-	-	-	-	-	-	-	1	1	-	-
-	-	-	-	-	-	-	-	-	-	-	-	-
-	-	-	-	-	-	-	-	-	-	2	-	-
-	-	-	-	-	-	-	-	-	-	-	-	-
-	-	-	-	-	-	-	-	-	-	-	-	-
-	-	-	-	-	-	-	-	-	-	-	-	-

貳、人 口

表 2-1 現住戶數

年底及里別	面積 (平方公里)	村里數(個)	鄰數(個)	戶數(戶)
民國100年 2011	26.759	78	2,120	129,337
民國101年 2012	26.759	78	2,120	131,913
民國102年 2013	26.759	78	2,126	134,035
民國103年 2014	26.759	76	2,059	135,440
民國104年 2015	26.759	76	2,053	137,162
民國105年 2016	26.759	76	2,053	138,800
民國106年 2017	26.759	76	2,053	140,712
民國107年 2018	26.759	76	2,053	141,987
民國108年 2019	26.759	76	2,053	143,209
民國109年 2020	26.759	76	2,052	144,598
三民里	0.175	1	16	477
中正里	0.133	1	18	2,060
中和里	0.133	1	27	1,564
文山里	0.694	1	34	2,938
文英里	0.204	1	20	1,650
文華里	0.534	1	53	3,920
文福里	0.270	1	35	4,666
文德里	0.524	1	43	4,398
文衡里	0.222	1	26	2,022
北門里	0.622	1	40	1,811
生明里	0.237	1	15	918
光明里	0.073	1	22	629
成功里	0.053	1	16	316
協和里	0.483	1	32	1,553
和德里	0.124	1	20	1,006
和興里	0.528	1	36	2,197
忠孝里	0.438	1	43	2,673
忠義里	0.243	1	36	2,151

資料來源：本所經建課、高雄市鳳山區第一戶政事務所、高雄市鳳山區第二戶政事務所

、人口密度及性比例

現住戶口			戶量 (人/戶)	人口密度 (人/平方公里)	性比例 (每百女子 所當男子數)
人口數(人)					
合計	男	女			
345,346	171,486	173,860	2.67	12,905.79	98.63
349,816	173,207	176,609	2.65	13,072.84	98.07
352,574	174,049	178,525	2.63	13,175.90	97.49
354,093	174,499	179,594	2.61	13,232.67	97.16
356,320	175,150	181,170	2.60	13,315.89	96.68
357,768	175,649	182,119	2.58	13,370.00	96.45
359,120	176,110	183,010	2.55	13,420.53	96.23
359,519	175,929	183,590	2.53	13,435.44	95.83
359,882	175,874	184,008	2.51	13,449.01	95.58
359,576	175,456	184,120	2.49	13,437.57	95.29
1,187	579	608	2.49	6,782.86	95.23
4,900	2,318	2,582	2.38	36,842.11	89.78
3,812	1,866	1,946	2.44	28,661.65	95.89
7,193	3,615	3,578	2.45	10,364.55	101.03
4,089	1,985	2,104	2.48	20,044.12	94.34
10,314	4,865	5,449	2.63	19,314.61	89.28
11,671	5,553	6,118	2.50	43,225.93	90.76
10,037	4,713	5,324	2.28	19,154.58	88.52
4,677	2,216	2,461	2.31	21,067.57	90.04
4,717	2,324	2,393	2.60	7,583.60	97.12
2,300	1,094	1,206	2.51	9,704.64	90.71
1,439	726	713	2.29	19,712.33	101.82
677	333	344	2.14	12,773.58	96.80
3,890	1,884	2,006	2.50	8,053.83	93.92
2,580	1,223	1,357	2.56	20,806.45	90.13
6,066	2,980	3,086	2.76	11,488.64	96.57
6,555	3,142	3,413	2.45	14,965.75	92.06
5,160	2,475	2,685	2.40	21,234.57	92.18

表 2-1 現住戶數

年底及里別	面積 (平方公里)	村里數 (個)	鄰數 (個)	戶數 (戶)
忠誠里	0.251	1	20	1,564
東門里	0.191	1	27	2,621
武松里	0.242	1	21	1,243
南興里	0.056	1	23	485
海光里	0.282	1	19	1,271
埤頂里	0.595	1	31	2,744
曹公里	0.145	1	31	948
新興里	0.148	1	17	2,382
瑞竹里	0.297	1	24	2,354
瑞興里	0.215	1	26	2,236
誠信里	0.056	1	15	999
誠智里	1.368	1	16	1,294
誠義里	0.771	1	15	1,717
誠德里	0.130	1	14	1,221
鳳東里	0.457	1	29	2,769
鳳崗里	0.083	1	17	530
縣口里	0.035	1	12	219
縣衙里	0.048	1	16	398
興中里	0.176	1	11	407
興仁里	0.175	1	41	1,574
鎮北里	0.897	1	27	5,481
鎮西里	0.251	1	40	2,272
鎮東里	0.124	1	21	1,230
一甲里	0.104	1	28	1,443
二甲里	0.312	1	31	1,941
大德里	0.276	1	32	1,960

、人口密度及性比例(續1)

現住戶口			戶量 (人/戶)	人口密度 (人/平方公里)	性比例 (每百女子 所當男子數)
人口數(人)					
合計	男	女			
3,917	1,930	1,987	2.50	15,605.58	97.13
6,245	2,953	3,292	2.38	32,696.34	89.70
2,904	1,482	1,422	2.34	12,000.00	104.22
1,085	531	554	2.24	19,375.00	95.85
3,389	1,648	1,741	2.67	12,017.73	94.66
7,102	3,457	3,645	2.59	11,936.13	94.84
2,130	1,017	1,113	2.25	14,689.66	91.37
3,669	2,237	1,432	1.54	24,790.54	156.22
6,131	2,994	3,137	2.60	20,643.10	95.44
5,756	2,730	3,026	2.57	26,772.09	90.22
2,422	1,139	1,283	2.42	43,250.00	88.78
3,080	1,464	1,616	2.38	2,251.46	90.59
4,268	2,128	2,140	2.49	5,535.67	99.44
3,001	1,406	1,595	2.46	23,084.62	88.15
7,542	3,649	3,893	2.72	16,503.28	93.73
1,202	574	628	2.27	14,481.93	91.40
454	223	231	2.07	12,971.43	96.54
910	447	463	2.29	18,958.33	96.54
1,057	507	550	2.60	6,005.68	92.18
3,998	1,954	2,044	2.54	22,845.71	95.60
11,778	5,721	6,057	2.15	13,130.43	94.45
5,575	2,754	2,821	2.45	22,211.16	97.62
2,795	1,385	1,410	2.27	22,540.32	98.23
3,577	1,756	1,821	2.48	34,394.23	96.43
5,387	2,684	2,703	2.78	17,266.03	99.30
5,312	2,597	2,715	2.71	19,246.38	95.65



表 2-1 現住戶數

年底及里別	面積 (平方公里)	村里數 (個)	鄰數 (個)	戶數
				(戶)
中民里	0.319	1	27	2,112
中崙里	0.805	1	16	1,227
中榮里	0.229	1	31	2,104
五福里	0.163	1	37	1,420
天興里	0.106	1	32	1,511
正義里	0.307	1	49	2,789
老爺里	0.297	1	39	3,012
武漢里	0.129	1	34	2,149
武慶里	0.538	1	19	1,059
保安里	0.820	1	24	3,143
南成里	1.498	1	42	3,842
南和里	0.112	1	24	1,201
海洋里	0.069	1	32	1,725
國光里	0.123	1	27	1,552
國泰里	0.161	1	27	1,805
國富里	0.099	1	18	1,170
國隆里	0.110	1	25	1,217
富甲里	0.074	1	17	796
富榮里	0.079	1	15	1,049
善美里	0.185	1	32	2,568
新甲里	0.118	1	17	1,334
新武里	0.128	1	15	1,046
新泰里	0.090	1	30	1,828
新強里	0.932	1	33	2,358
新富里	0.125	1	25	1,872
新樂里	0.089	1	24	1,886

、人口密度及性比例(續2)

現住戶口			戶量 (人/戶)	人口密度 (人/平方公里)	性比例 (每百女子 所當男子數)
人口數(人)					
合計	男	女			
4,937	2,409	2,528	2.34	15,476.49	95.29
2,728	1,339	1,389	2.22	3,388.82	96.40
4,985	2,449	2,536	2.37	21,768.56	96.57
3,668	1,791	1,877	2.58	22,503.07	95.42
4,081	2,003	2,078	2.70	38,500.00	96.39
7,043	3,474	3,569	2.53	22,941.37	97.34
7,715	3,818	3,897	2.56	25,976.43	97.97
5,476	2,692	2,784	2.55	42,449.61	96.70
2,703	1,314	1,389	2.55	5,024.16	94.60
8,869	4,295	4,574	2.82	10,815.85	93.90
10,448	5,183	5,265	2.72	6,974.63	98.44
3,042	1,474	1,568	2.53	27,160.71	94.01
4,448	2,108	2,340	2.58	64,463.77	90.09
3,620	1,777	1,843	2.33	29,430.89	96.42
4,078	2,003	2,075	2.26	25,329.19	96.53
2,892	1,388	1,504	2.47	29,212.12	92.29
2,712	1,342	1,370	2.23	24,654.55	97.96
2,083	1,017	1,066	2.62	28,148.65	95.40
2,820	1,416	1,404	2.69	35,696.20	100.85
6,200	3,025	3,175	2.41	33,513.51	95.28
3,548	1,748	1,800	2.66	30,067.80	97.11
2,754	1,357	1,397	2.63	21,515.63	97.14
4,928	2,361	2,567	2.70	54,755.56	91.98
6,466	3,150	3,316	2.74	6,937.77	94.99
4,774	2,353	2,421	2.55	38,192.00	97.19
5,148	2,495	2,653	2.73	57,842.70	94.04

表 2-1 現住戶數

年底及里別	面積 (平方公里)	村里數(個)	鄰數(個)	戶數(戶)
過埤里	4.687	1	47	6,933
福祥里	0.151	1	23	1,237
福誠里	0.249	1	29	2,277
福興里	0.265	1	50	2,551
龍成里	0.120	1	19	1,289
鎮南里	0.208	1	37	2,284

、人口密度及性比例(續完)

現住戶口			戶量 (人/戶)	人口密度 (人/平方公里)	性比例 (每百女子 所當男子數)
人口數(人)					
合計	男	女			
17,071	8,504	8,567	2.46	3,642.20	99.26
3,237	1,573	1,664	2.62	21,437.09	94.53
5,647	2,687	2,960	2.48	22,678.71	90.78
7,012	3,388	3,624	2.75	26,460.38	93.49
3,149	1,562	1,587	2.44	26,241.67	98.42
5,344	2,703	2,641	2.34	25,692.31	102.35

表 2-2 戶籍

年底及里別	遷入人數				
	合計			自外國	自他省(市)
	計	男	女		新北市
民國100年 2011	19,856	8,901	10,955	467	413
民國101年 2012	19,222	8,657	10,565	393	402
民國102年 2013	18,271	8,204	10,067	408	404
民國103年 2014	17,094	7,714	9,380	374	424
民國104年 2015	16,084	7,159	8,925	332	395
民國105年 2016	15,322	6,903	8,419	359	456
民國106年 2017	15,293	6,910	8,383	342	383
民國107年 2018	14,812	6,674	8,138	385	421
民國108年 2019	14,691	6,660	8,031	376	432
民國109年 2020	14,412	6,496	7,916	181	370
三民里	42	18	24	1	3
中正里	288	136	152	3	12
中和里	122	57	65	1	5
文山里	294	136	158	8	11
文英里	157	69	88	1	3
文華里	435	191	244	10	16
文福里	615	283	332	2	12
文德里	484	225	259	10	18
文衡里	196	98	98	5	3
北門里	153	67	86	7	4
生明里	82	36	46	-	1
光明里	37	19	18	-	3
成功里	11	4	7	-	1
協和里	159	81	78	8	5
和德里	81	30	51	-	3
和興里	190	92	98	6	6
忠孝里	224	98	126	8	2
忠義里	189	83	106	2	3

資料來源：高雄市鳳山區第一戶政事務所、高雄市鳳山區第二戶政事務所

# 動態

單位：人、對、千分比

遷入人數						
自他省(市)						
臺北市	桃園市	臺中市	臺南市	臺灣省	福建省	其他省(市)
242	-	351	678	2,903	55	-
244	-	354	680	2,819	55	-
301	-	328	723	2,732	52	-
263	-	342	679	2,759	72	-
262	241	293	638	2,383	72	-
259	261	290	598	2,295	80	-
268	216	294	641	2,250	66	-
251	215	327	598	2,159	88	-
265	264	303	608	2,248	92	-
257	234	274	551	2,214	75	-
-	2	-	-	8	-	-
8	9	3	8	42	2	-
1	4	3	9	15	1	-
8	8	9	5	47	1	-
5	3	1	3	27	-	-
11	8	9	14	65	1	-
10	3	17	19	117	6	-
16	3	4	9	51	2	-
10	6	3	5	24	-	-
4	-	-	8	28	-	-
1	1	2	2	12	-	-
-	-	1	2	8	-	-
-	-	-	2	3	-	-
2	1	6	5	35	-	-
5	1	2	7	11	-	-
3	9	4	7	24	-	-
2	4	7	9	32	-	-
2	1	1	6	21	1	-

表 2-2 戶籍

年底及里別	遷入人數			
	自本省他縣(市)	自本市 他區	初設戶籍	其他
民國100年 2011	-	14,437	307	3
民國101年 2012	-	14,001	273	1
民國102年 2013	-	13,070	252	1
民國103年 2014	-	11,953	217	11
民國104年 2015	-	11,287	179	2
民國105年 2016	-	10,467	256	1
民國106年 2017	-	10,633	196	4
民國107年 2018	-	10,183	184	1
民國108年 2019	-	9,913	189	1
民國109年 2020	-	10,150	106	-
三民里	-	28	-	-
中正里	-	198	3	-
中和里	-	82	1	-
文山里	-	196	1	-
文英里	-	114	-	-
文華里	-	295	6	-
文福里	-	425	4	-
文德里	-	370	1	-
文衡里	-	137	3	-
北門里	-	99	3	-
生明里	-	61	2	-
光明里	-	22	1	-
成功里	-	5	-	-
協和里	-	95	2	-
和德里	-	52	-	-
和興里	-	129	2	-
忠孝里	-	158	2	-
忠義里	-	151	1	-

動態(續1)

單位：人、對、千分比

遷出人數					
合計			往外國	往他省(市)	
計	男	女		新北市	
16,417	7,650	8,767	512	589	
16,015	7,294	8,721	430	528	
16,230	7,446	8,784	446	498	
16,465	7,474	8,991	363	457	
14,910	6,864	8,046	404	470	
14,318	6,465	7,853	452	453	
14,447	6,503	7,944	438	376	
14,828	6,859	7,969	427	491	
14,676	6,736	7,940	422	455	
14,890	6,817	8,073	611	465	
45	24	21	6	3	
213	86	127	15	7	
143	73	70	3	9	
288	129	159	11	10	
154	62	92	12	8	
369	174	195	10	13	
528	230	298	11	23	
526	253	273	35	13	
261	122	139	10	5	
174	76	98	9	6	
87	40	47	5	2	
61	28	33	7	5	
25	12	13	7	3	
185	83	102	2	5	
100	44	56	7	2	
200	89	111	5	6	
235	103	132	8	6	
268	120	148	12	8	



表 2-2 戶籍

年底及里別	遷出人數				
	往他省(市)				
	臺北市	桃園市	臺中市	臺南市	臺灣省
民國100年 2011	480	-	422	756	2,439
民國101年 2012	403	-	433	717	2,524
民國102年 2013	382	-	418	793	2,524
民國103年 2014	438	-	441	725	2,866
民國104年 2015	350	476	407	657	2,102
民國105年 2016	310	352	388	662	2,046
民國106年 2017	297	404	400	615	2,114
民國107年 2018	291	396	420	671	2,282
民國108年 2019	265	369	378	665	2,080
民國109年 2020	276	359	377	627	2,021
三民里	1	-	3	2	2
中正里	3	4	9	9	19
中和里	4	8	5	10	29
文山里	5	4	10	9	44
文英里	-	3	4	1	21
文華里	8	10	19	11	44
文福里	8	8	15	33	73
文德里	17	6	8	10	47
文衡里	6	8	8	13	22
北門里	2	7	3	6	20
生明里	1	5	4	4	11
光明里	2	1	5	1	12
成功里	-	-	-	1	5
協和里	4	5	1	10	27
和德里	3	2	1	-	13
和興里	2	4	8	7	21
忠孝里	3	2	8	14	34
忠義里	1	11	6	9	29

動態(續2)

單位：人、對、千分比

遷出人數						
往他省(市)		往本省他縣(市)	往本市他區	廢止戶籍	其他	
福建省	其他省(市)					
144	-	-	11,067	6	-	2
167	-	-	10,803	6	-	4
181	-	-	10,980	8	-	-
191	-	-	10,963	1	-	20
147	-	-	9,893	1	-	3
94	-	-	9,655	3	-	2
106	-	-	9,690	1	-	6
108	-	-	9,736	4	-	2
105	-	-	9,933	1	-	3
90	-	-	10,062	2	-	-
-	-	-	28	-	-	-
-	-	-	147	-	-	-
2	-	-	73	-	-	-
1	-	-	194	-	-	-
-	-	-	105	-	-	-
2	-	-	252	-	-	-
3	-	-	354	-	-	-
3	-	-	387	-	-	-
-	-	-	189	-	-	-
-	-	-	121	-	-	-
3	-	-	52	-	-	-
-	-	-	28	-	-	-
-	-	-	9	-	-	-
-	-	-	131	-	-	-
-	-	-	72	-	-	-
1	-	-	146	-	-	-
-	-	-	160	-	-	-
3	-	-	189	-	-	-

表 2-2 戶籍

年底及里別	同一區內住址 變更人數		出生人數			死亡人數		
	遷入	遷出	合計	男	女	合計	男	女
民國100年 2011	12,536	12,536	2,677	1,405	1,272	1,890	1,207	683
民國101年 2012	12,055	12,055	3,260	1,674	1,586	1,997	1,316	681
民國102年 2013	12,367	12,367	2,827	1,425	1,402	2,110	1,341	769
民國103年 2014	14,666	14,666	3,021	1,564	1,457	2,131	1,354	777
民國104年 2015	12,481	12,481	3,179	1,618	1,561	2,126	1,262	864
民國105年 2016	11,663	11,663	2,929	1,523	1,406	2,386	1,421	965
民國106年 2017	11,517	11,517	2,875	1,520	1,355	2,369	1,466	903
民國107年 2018	10,902	10,902	2,856	1,454	1,402	2,441	1,450	991
民國108年 2019	11,123	11,123	2,773	1,458	1,315	2,425	1,437	988
民國109年 2020	11,923	11,923	2,555	1,328	1,227	2,383	1,425	958
三民里	41	45	7	6	1	10	5	5
中正里	205	113	18	10	8	54	26	28
中和里	85	111	22	14	8	27	18	9
文山里	184	231	57	35	22	46	28	18
文英里	116	136	42	17	25	30	10	20
文華里	257	330	59	28	31	59	31	28
文福里	372	351	90	48	42	49	29	20
文德里	232	289	64	32	32	54	35	19
文衡里	153	144	45	24	21	13	11	2
北門里	127	187	33	19	14	46	33	13
生明里	90	64	8	2	6	21	14	7
光明里	53	64	7	2	5	14	10	4
成功里	22	20	3	2	1	10	7	3
協和里	172	202	26	14	12	35	21	14
和德里	153	143	16	12	4	16	9	7
和興里	312	369	33	19	14	48	29	19
忠孝里	181	187	39	17	22	41	29	12
忠義里	128	161	31	11	20	36	17	19

動態(續3)

單位：人、對、千分比

粗出生率	粗死亡率	自然增加率	遷入率	遷出率	社會增加率	結婚		離婚	
						對數	粗結婚率	對數	粗離婚率
7.8	5.51	2.29	57.85	47.83	10.02	2,478	7.22	960	2.80
9.38	5.75	3.63	55.30	46.08	9.23	2,193	6.31	955	2.75
8.05	6.01	2.04	52.03	46.21	5.81	2,275	6.48	911	2.59
8.55	6.03	2.52	48.38	46.6	1.78	2,292	6.49	806	2.28
8.95	5.99	2.96	45.28	41.98	3.31	2,413	6.79	855	2.41
8.2	6.68	1.52	42.91	40.38	2.53	2,332	6.53	907	2.54
8.02	6.61	1.41	42.66	40.30	2.36	2,139	5.97	917	2.56
7.95	6.79	1.15	41.22	41.27	0.04	2,084	5.8	941	2.62
7.71	6.74	0.97	40.84	40.80	0.04	2,078	5.78	843	2.34
7.10	6.62	0.48	40.06	41.39	1.33	1,990	5.53	859	2.39
5.86	8.37	- 2.51	35.16	37.67	2.51	5	4.19	2	1.67
3.76	11.27	- 7.52	60.13	44.47	15.66	19	3.97	13	2.71
5.68	6.97	- 1.29	31.47	36.89	5.42	25	6.45	6	1.55
7.93	6.40	1.53	40.9	40.06	0.83	44	6.12	25	3.48
10.28	7.34	2.94	38.43	37.70	0.73	22	5.39	15	3.67
5.72	5.72	-	42.18	35.78	6.40	56	5.43	20	1.94
7.80	4.25	3.56	53.33	45.78	7.54	77	6.68	26	2.25
6.32	5.33	0.99	47.79	51.94	4.15	56	5.53	16	1.58
9.58	2.77	6.82	41.74	55.59	13.84	21	4.47	13	2.77
6.83	9.52	- 2.69	31.66	36.00	4.35	23	4.76	16	3.31
3.46	9.07	- 5.62	35.42	37.58	2.16	11	4.75	4	1.73
4.72	9.44	- 4.72	24.95	41.13	16.18	7	4.72	5	3.37
4.28	14.28	- 9.99	15.7	35.69	19.99	7	9.99	1	1.43
6.53	8.80	- 2.26	39.96	46.49	6.53	17	4.27	6	1.51
6.13	6.13	-	31.03	38.31	7.28	17	6.51	7	2.68
5.34	7.77	- 2.43	30.75	32.37	1.62	23	3.72	6	0.97
5.90	6.20	- 0.30	33.9	35.56	1.66	33	4.99	17	2.57
5.86	6.81	- 0.95	35.74	50.68	14.94	32	6.05	11	2.08

表 2-2 戶籍

年底及里別	遷入人數				
	合計			自外國	自他省(市)
	計	男	女		新北市
忠誠里	133	53	80	1	3
東門里	251	115	136	4	7
武松里	101	44	57	2	1
南興里	48	21	27	1	1
海光里	117	47	70	1	2
埤頂里	322	132	190	-	8
曹公里	110	52	58	1	4
新興里	38	15	23	-	-
瑞竹里	251	92	159	1	9
瑞興里	220	105	115	5	7
誠信里	102	47	55	-	4
誠智里	140	65	75	4	4
誠義里	108	40	68	1	4
誠德里	99	35	64	-	4
鳳東里	324	135	189	1	8
鳳崗里	48	22	26	4	1
縣口里	14	5	9	-	-
縣衙里	23	9	14	1	1
興中里	31	10	21	1	1
興仁里	115	49	66	3	6
鎮北里	1,029	476	553	2	36
鎮西里	176	81	95	2	5
鎮東里	94	46	48	1	3
一甲里	116	56	60	1	2
二甲里	162	65	97	3	5
大德里	206	83	123	3	2

動態(續4)

單位：人、對、千分比

遷入人數						
自他省(市)						
臺北市	桃園市	臺中市	臺南市	臺灣省	福建省	其他省(市)
-	2	2	6	24	2	-
7	6	4	11	32	5	-
2	1	2	4	16	-	-
1	-	-	7	9	-	-
1	-	2	7	22	-	-
4	9	7	6	46	1	-
5	3	1	6	27	3	-
-	-	1	2	3	-	-
8	11	1	8	40	1	-
-	3	7	11	43	1	-
1	3	-	7	17	-	-
-	-	3	8	22	3	-
4	-	5	2	15	1	-
1	3	-	7	17	-	-
5	7	3	16	24	1	-
6	-	-	1	9	1	-
-	3	1	-	2	-	-
1	-	-	1	7	-	-
-	1	-	2	3	-	-
1	5	6	4	17	1	-
12	17	19	38	187	4	-
3	2	8	11	18	3	-
6	-	1	4	15	1	-
1	2	7	5	19	-	-
6	1	1	4	29	-	-
-	2	3	7	30	2	-

表 2-2 戶籍

年底及里別	遷入人數			
	自本省他縣(市)	自本市 他區	初設戶籍	其他
忠誠里	-	91	2	-
東門里	-	170	5	-
武松里	-	72	1	-
南興里	-	29	-	-
海光里	-	82	-	-
埤頂里	-	240	1	-
曹公里	-	60	-	-
新興里	-	32	-	-
瑞竹里	-	170	2	-
瑞興里	-	137	6	-
誠信里	-	67	3	-
誠智里	-	94	2	-
誠義里	-	76	-	-
誠德里	-	67	3	-
鳳東里	-	259	-	-
鳳崗里	-	25	1	-
縣口里	-	7	1	-
縣衙里	-	12	-	-
興中里	-	23	-	-
興仁里	-	71	1	-
鎮北里	-	712	2	-
鎮西里	-	124	-	-
鎮東里	-	62	1	-
一甲里	-	78	1	-
二甲里	-	107	6	-
大德里	-	157	-	-

## 動態(續5)

單位：人、對、千分比

遷出人數					
計	合計		往外國	往他省(市)	
	男	女		新北市	
210	98	112	9	2	
296	124	172	19	9	
99	38	61	1	1	
39	20	19	9	-	
127	60	67	4	5	
318	137	181	12	12	
92	46	46	8	6	
293	168	125	16	13	
254	117	137	26	7	
191	90	101	5	4	
121	48	73	9	9	
119	63	56	-	1	
152	64	88	3	8	
121	48	73	9	9	
327	153	174	13	3	
64	28	36	5	5	
15	7	8	-	1	
47	17	30	1	3	
27	15	12	-	2	
160	69	91	4	3	
600	267	333	16	15	
205	92	113	16	13	
119	64	55	1	5	
170	80	90	5	5	
176	81	95	9	4	
201	85	116	3	4	



表 2-2 戶籍

年底及里別	遷出人數				
	往他省(市)				
	臺北市	桃園市	臺中市	臺南市	臺灣省
忠誠里	2	2	3	9	22
東門里	5	8	8	8	30
武松里	2	7	2	4	22
南興里	2	1	1	4	3
海光里	2	3	7	9	19
埤頂里	4	15	6	7	51
曹公里	5	10	1	2	11
新興里	3	13	9	14	40
瑞竹里	8	5	3	15	30
瑞興里	4	6	7	1	33
誠信里	2	5	-	1	17
誠智里	2	2	1	5	22
誠義里	1	6	7	14	18
誠德里	2	5	-	1	17
鳳東里	7	6	4	5	35
鳳崗里	1	2	5	5	17
縣口里	-	2	-	-	3
縣衙里	1	1	2	7	6
興中里	-	-	-	1	3
興仁里	2	2	6	10	29
鎮北里	13	14	4	23	58
鎮西里	7	3	6	11	25
鎮東里	4	8	2	-	16
一甲里	1	1	7	9	17
二甲里	3	4	8	9	24
大德里	9	4	7	6	22

動態(續6)

單位：人、對、千分比

遷出人數					
往他省(市)		往本省他縣(市)	往本市他區	廢止戶籍	其他
福建省	其他省(市)				
6	-	-	155	-	-
-	-	-	209	-	-
-	-	-	60	-	-
-	-	-	19	-	-
1	-	-	77	-	-
3	-	-	208	-	-
1	-	-	47	1	-
1	-	-	184	-	-
3	-	-	157	-	-
1	-	-	130	-	-
-	-	-	78	-	-
2	-	-	84	-	-
1	-	-	94	-	-
-	-	-	78	-	-
2	-	-	252	-	-
-	-	-	24	-	-
-	-	-	9	-	-
-	-	-	26	-	-
-	-	-	21	-	-
2	-	-	102	-	-
1	-	-	456	-	-
1	-	-	123	-	-
-	-	-	83	-	-
-	-	-	125	-	-
1	-	-	114	-	-
1	-	-	145	-	-

表 2-2 戶籍

年底及里別	同一區內住址 變更人數		出生人數			死亡人數		
	遷入	遷出	合計	男	女	合計	男	女
忠誠里	93	87	28	16	12	21	11	10
東門里	209	206	38	21	17	57	33	24
武松里	88	114	18	12	6	18	10	8
南興里	78	72	5	2	3	13	9	4
海光里	71	71	25	8	17	18	10	8
埤頂里	183	236	44	25	19	52	39	13
曹公里	105	126	16	7	9	26	16	10
新興里	1,377	241	6	5	1	46	31	15
瑞竹里	217	198	37	19	18	45	24	21
瑞興里	176	237	34	19	15	42	19	23
誠信里	63	63	12	4	8	18	13	5
誠智里	96	88	11	5	6	20	13	7
誠義里	147	151	22	9	13	12	7	5
誠德里	63	63	12	4	8	18	13	5
鳳東里	244	183	52	21	31	42	22	20
鳳崗里	25	36	8	5	3	8	5	3
縣口里	15	19	2	2	-	4	3	1
縣衙里	43	27	3	-	3	12	8	4
興中里	54	43	3	2	1	6	3	3
興仁里	136	184	18	9	9	32	15	17
鎮北里	578	396	168	92	76	56	43	13
鎮西里	189	206	29	15	14	51	31	20
鎮東里	82	100	25	11	14	24	12	12
一甲里	75	103	24	10	14	34	22	12
二甲里	100	156	43	25	18	32	18	14
大德里	110	91	36	21	15	32	17	15

## 動態(續7)

單位：人、對、千分比

粗出生率	粗死亡率	自然 增加率	遷入率	遷出率	社會 增加率	結婚		離婚	
						對數	粗結婚率	對數	粗離婚率
7.03	5.27	1.76	33.40	52.74	- 19.34	30	7.53	11	2.76
6.00	9.00	- 3.00	39.63	46.74	- 7.11	24	3.79	16	2.53
6.09	6.09	-	34.14	33.47	0.68	20	6.76	8	2.70
4.66	12.11	- 7.45	44.71	36.33	8.38	4	3.73	-	-
7.33	5.28	2.05	34.32	37.25	- 2.93	22	6.45	6	1.76
6.15	7.26	- 1.12	44.98	44.43	0.56	32	4.47	17	2.37
7.36	11.96	- 4.60	50.60	42.32	8.28	12	5.52	7	3.22
2.14	16.44	- 14.30	13.58	104.74	- 91.15	14	5.00	10	3.57
6.05	7.36	- 1.31	41.07	41.56	- 0.49	28	4.58	12	1.96
5.85	7.22	- 1.38	37.84	32.85	4.99	33	5.68	17	2.92
4.91	7.37	- 2.46	41.74	49.52	- 7.78	18	7.37	8	3.27
3.58	6.51	- 2.93	45.57	38.74	6.84	13	4.23	8	2.60
5.13	2.80	2.33	25.19	35.45	- 10.26	30	7.00	6	1.40
3.97	5.96	- 1.99	32.79	40.08	- 7.29	18	5.96	8	2.65
6.97	5.63	1.34	43.42	43.82	- 0.40	49	6.57	16	2.14
6.44	6.44	-	38.62	51.49	- 12.87	6	4.83	-	-
4.23	8.46	- 4.23	29.60	31.71	- 2.11	3	6.34	1	2.11
3.19	12.75	- 9.56	24.43	49.92	- 25.49	5	5.31	2	2.12
2.86	5.72	- 2.86	29.55	25.74	3.81	4	3.81	4	3.81
4.36	7.75	- 3.39	27.85	38.75	- 10.90	25	6.05	9	2.18
15.87	5.29	10.58	97.22	56.69	40.53	142	13.42	34	3.21
5.10	8.97	- 3.87	30.96	36.06	- 5.10	35	6.16	8	1.41
8.74	8.39	0.35	32.85	41.59	- 8.74	18	6.29	6	2.10
6.48	9.18	- 2.70	31.33	45.92	- 14.59	14	3.78	14	3.78
7.88	5.86	2.02	29.68	32.25	- 2.57	29	5.31	15	2.75
6.80	6.05	0.76	38.93	37.99	0.94	23	4.35	17	3.21

表 2-2 戶籍

年底及里別	遷入人數				
	合計			自外國	自他省(市)
	計	男	女		新北市
中民里	121	53	68	1	-
中崙里	77	36	41	3	1
中榮里	144	67	77	2	6
五福里	167	64	103	2	2
天興里	167	83	84	2	5
正義里	213	92	121	1	6
老爺里	218	100	118	1	11
武漢里	223	92	131	1	5
武慶里	101	48	53	-	4
保安里	318	143	175	4	2
南成里	538	253	285	2	8
南和里	96	47	49	1	-
海洋里	139	60	79	2	4
國光里	107	59	48	1	9
國泰里	117	51	66	4	2
國富里	72	27	45	-	1
國隆里	59	29	30	-	2
富甲里	49	22	27	2	1
富榮里	61	26	35	-	-
善美里	292	135	157	3	8
新甲里	170	80	90	2	-
新武里	130	65	65	-	4
新泰里	177	90	87	2	3
新強里	208	92	116	2	6
新富里	181	86	95	3	1
新樂里	132	63	69	2	5

動態(續8)

單位：人、對、千分比

遷入人數							
自他省(市)							
臺北市	桃園市	臺中市	臺南市	臺灣省	福建省	其他省(市)	
1	1	6	7	24	1	-	-
2	1	1	3	14	3	-	-
6	2	-	6	29	2	-	-
1	4	-	3	18	-	-	-
1	7	-	2	20	2	-	-
-	2	-	4	41	-	-	-
4	2	4	8	30	2	-	-
2	1	4	13	25	-	-	-
1	3	4	1	8	-	-	-
7	6	12	4	53	2	-	-
2	2	13	20	64	2	-	-
1	1	1	5	12	-	-	-
2	1	2	12	23	-	-	-
3	5	2	8	20	-	-	-
4	1	1	13	25	1	-	-
2	2	1	2	14	-	-	-
-	4	2	2	8	-	-	-
2	1	-	3	13	-	-	-
-	1	4	3	12	-	-	-
4	2	6	8	41	1	-	-
4	8	-	5	26	3	-	-
1	1	5	8	12	1	-	-
5	5	1	12	32	1	-	-
6	4	9	11	34	-	-	-
5	2	7	8	25	-	-	-
2	6	1	3	16	-	-	-

表 2-2 戶籍

年底及里別	遷入人數			
	自本省他縣(市)	自本市他區	初設戶籍	其他
中民里	-	79	1	-
中崙里	-	48	1	-
中榮里	-	86	5	-
五福里	-	136	1	-
天興里	-	127	1	-
正義里	-	159	-	-
老爺里	-	154	2	-
武漢里	-	171	1	-
武慶里	-	80	-	-
保安里	-	228	-	-
南成里	-	421	4	-
南和里	-	75	-	-
海洋里	-	92	1	-
國光里	-	58	1	-
國泰里	-	65	1	-
國富里	-	49	1	-
國隆里	-	41	-	-
富甲里	-	27	-	-
富榮里	-	40	1	-
善美里	-	217	2	-
新甲里	-	122	-	-
新武里	-	98	-	-
新泰里	-	116	-	-
新強里	-	135	1	-
新富里	-	130	-	-
新樂里	-	96	1	-

## 動態(續9)

單位：人、對、千分比

遷出人數					
計	合計		往外國	往他省(市)	
	男	女		新北市	
160	68	92	8	3	
103	43	60	2	1	
164	80	84	3	10	
140	62	78	7	2	
174	74	100	5	10	
246	116	130	12	4	
232	103	129	2	10	
218	95	123	19	3	
108	51	57	2	2	
305	133	172	7	9	
374	151	223	8	8	
138	71	67	7	5	
154	69	85	5	8	
115	57	58	4	4	
131	71	60	6	5	
93	44	49	4	-	
83	38	45	2	2	
97	42	55	3	2	
110	46	64	12	4	
296	138	158	12	5	
114	46	68	9	3	
103	53	50	3	-	
197	101	96	3	5	
253	118	135	9	7	
160	74	86	3	11	
177	81	96	4	10	



表 2-2 戶籍

年底及里別	遷出人數				
	往他省(市)				
	臺北市	桃園市	臺中市	臺南市	臺灣省
中民里	2	5	3	3	33
中崙里	6	3	1	3	17
中榮里	5	5	4	5	23
五福里	5	4	3	1	13
天興里	3	2	5	12	17
正義里	6	6	9	5	47
老爺里	2	4	7	17	31
武漢里	5	5	2	7	34
武慶里	2	1	2	4	15
保安里	3	4	12	20	44
南成里	4	5	11	13	60
南和里	2	4	1	5	18
海洋里	4	5	3	15	26
國光里	4	4	1	-	24
國泰里	4	7	11	11	18
國富里	-	1	4	12	13
國隆里	-	3	3	11	14
富甲里	-	-	-	4	16
富榮里	1	8	1	10	17
善美里	8	5	5	14	30
新甲里	2	3	2	5	21
新武里	4	2	2	1	20
新泰里	2	7	10	6	22
新強里	6	11	12	15	40
新富里	4	-	5	10	30
新樂里	2	3	4	8	33

動態(續10)

單位：人、對、千分比

遷出人數					
往他省(市)		往本省他縣(市)	往本市 他區	廢止戶籍	其他
福建省	其他省(市)				
2	-	-	101	-	-
1	-	-	69	-	-
9	-	-	100	-	-
-	-	-	105	-	-
-	-	-	120	-	-
2	-	-	155	-	-
1	-	-	157	1	-
-	-	-	143	-	-
-	-	-	80	-	-
2	-	-	204	-	-
3	-	-	262	-	-
-	-	-	96	-	-
1	-	-	87	-	-
1	-	-	73	-	-
-	-	-	69	-	-
-	-	-	59	-	-
-	-	-	48	-	-
-	-	-	72	-	-
-	-	-	57	-	-
5	-	-	212	-	-
2	-	-	67	-	-
2	-	-	69	-	-
1	-	-	141	-	-
-	-	-	153	-	-
1	-	-	96	-	-
1	-	-	112	-	-

表 2-2 戶籍

年底及里別	同一區內住址 變更人數		出生人數			死亡人數		
	遷入	遷出	合計	男	女	合計	男	女
中民里	149	179	34	19	15	29	20	9
中崙里	96	95	11	7	4	24	12	12
中榮里	165	135	43	24	19	47	31	16
五福里	87	96	22	11	11	32	19	13
天興里	79	93	39	16	23	28	20	8
正義里	150	175	43	21	22	52	24	28
老爺里	182	248	49	23	26	59	36	23
武漢里	79	88	30	14	16	30	16	14
武慶里	33	63	19	11	8	21	12	9
保安里	231	239	87	49	38	31	20	11
南成里	426	303	98	59	39	45	25	20
南和里	93	127	13	5	8	20	10	10
海洋里	111	130	29	12	17	29	17	12
國光里	123	128	17	9	8	32	16	16
國泰里	100	144	18	11	7	26	14	12
國富里	97	111	28	16	12	12	8	4
國隆里	70	101	22	7	15	25	16	9
富甲里	59	780	8	4	4	22	15	7
富榮里	58	57	20	9	11	14	10	4
善美里	183	132	37	24	13	39	25	14
新甲里	113	107	27	14	13	23	15	8
新武里	54	62	20	12	8	25	17	8
新泰里	112	145	31	10	21	33	17	16
新強里	148	160	36	20	16	31	16	15
新富里	134	151	33	20	13	32	22	10
新樂里	128	116	34	16	18	22	13	9

## 動態(續11)

單位：人、對、千分比

粗出生率	粗死亡率	自然 增加率	遷入率	遷出率	社會 增加率	結婚		離婚	
						對數	粗結婚率	對數	粗離婚率
6.80	5.80	1.00	24.19	31.98	- 7.80	34	6.80	19	3.80
3.95	8.63	- 4.67	27.67	37.02	- 9.34	7	2.52	11	3.95
8.60	9.40	- 0.80	28.80	32.80	- 4.00	29	5.80	18	3.60
6.02	8.76	- 2.74	45.70	38.31	7.39	25	6.84	7	1.92
9.59	6.89	2.71	41.07	42.79	- 1.72	20	4.92	7	1.72
6.04	7.31	- 1.26	29.93	34.56	- 4.64	22	3.09	22	3.09
6.28	7.56	- 1.28	27.93	29.72	- 1.79	31	3.97	16	2.05
5.43	5.43	-	40.34	39.43	0.90	27	4.88	11	1.99
6.94	7.67	- 0.73	36.89	39.45	- 2.56	14	5.11	7	2.56
10.01	3.57	6.44	36.58	35.09	1.50	42	4.83	16	1.84
9.74	4.47	5.27	53.45	37.16	16.29	43	4.27	33	3.28
4.14	6.37	- 2.23	30.56	43.94	- 13.37	17	5.41	6	1.91
6.45	6.45	-	30.92	34.26	- 3.34	30	6.67	8	1.78
4.62	8.70	- 4.08	29.08	31.25	- 2.17	20	5.43	12	3.26
4.30	6.21	- 1.91	27.94	31.28	- 3.34	19	4.54	9	2.15
9.57	4.10	5.47	24.62	31.79	- 7.18	18	6.15	8	2.74
7.91	8.98	- 1.08	21.20	29.82	- 8.62	10	3.59	6	2.16
1.78	4.89	- 3.11	10.89	21.56	- 10.67	6	1.33	3	0.67
6.93	4.85	2.08	21.14	38.12	- 16.98	14	4.85	7	2.43
8.17	8.61	- 0.44	64.45	65.33	- 0.88	35	7.73	13	2.87
7.70	6.56	1.14	48.50	32.52	15.97	13	3.71	8	2.28
7.28	9.10	- 1.82	47.34	37.51	9.83	19	6.92	4	1.46
6.19	6.59	- 0.40	35.37	39.36	- 4.00	25	5.00	10	2.00
5.51	4.74	0.77	31.83	38.71	- 6.89	22	3.37	18	2.75
6.90	6.69	0.21	37.85	33.46	4.39	22	4.60	11	2.30
6.57	4.25	2.32	25.50	34.20	- 8.69	27	5.22	10	1.93

表 2-2 戶籍

年底及里別	遷入人數				
	合計			自外國	自他省(市)
	計	男	女		新北市
過埤里	899	411	488	7	22
福祥里	153	71	82	1	3
福誠里	343	155	188	5	5
福興里	291	127	164	2	1
龍成里	132	60	72	5	1
鎮南里	180	86	94	2	3

動態(續12)

單位：人、對、千分比

遷入人數						
自他省(市)						
臺北市	桃園市	臺中市	臺南市	臺灣省	福建省	其他省(市)
14	7	13	34	171	3	-
3	1	2	5	16	1	-
2	2	6	16	40	2	-
6	1	2	7	36	-	-
1	3	4	5	19	2	-
-	4	4	8	26	1	-

表 2-2 戶籍

年底及里別	遷入人數			
	自本省他縣(市)	自本市 他區	初設戶籍	其他
過埤里	-	621	7	-
福祥里	-	121	-	-
福誠里	-	264	1	-
福興里	-	233	3	-
龍成里	-	91	1	-
鎮南里	-	130	2	-

### 動態(續13)

單位：人、對、千分比

遷出人數					
合計			往外國	往他省(市)	
計	男	女		新北市	
810	398	412	24	24	
173	83	90	7	9	
291	123	168	12	6	
340	155	185	12	6	
191	85	106	8	6	
216	104	112	8	6	



表 2-2 戶籍

年底及里別	遷出人數					
	往他省(市)					
	臺北市	桃園市	臺中市	臺南市	臺灣省	
過埤里	12	19	11	30	149	
福祥里	1	1	1	12	12	
福誠里	5	3	2	8	37	
福興里	4	7	2	11	30	
龍成里	1	2	5	6	20	
鎮南里	6	2	6	9	32	

## 動態(續14)

單位：人、對、千分比

遷出人數					
往他省(市)		往本省他縣(市)	往本市 他區	廢止戶籍	其他
福建省	其他省(市)				
5	-	-	536	-	-
-	-	-	130	-	-
-	-	-	218	-	-
2	-	-	266	-	-
1	-	-	142	-	-
3	-	-	144	-	-

表 2-2 戶籍

年底及里別	同一區內住址 變更人數		出生人數			死亡人數		
	遷入	遷出	合計	男	女	合計	男	女
過埤里	534	431	187	90	97	59	34	25
福祥里	84	87	21	12	9	22	12	10
福誠里	136	122	73	40	33	40	22	18
福興里	185	202	40	20	20	52	35	17
龍成里	65	87	22	11	11	25	15	10
鎮南里	122	163	39	22	17	42	25	17

## 動態(續完)

單位：人、對、千分比

粗出生率	粗死亡率	自然 增加率	遷入率	遷出率	社會 增加率	結婚		離婚	
						對數	粗結婚率	對數	粗離婚率
11.31	3.57	7.74	54.36	48.98	5.38	126	7.62	40	2.42
6.38	6.69 -	0.30	46.50	52.58 -	6.08	16	4.86	9	2.74
13.35	7.31	6.03	62.71	53.20	9.51	32	5.85	16	2.93
5.64	7.33 -	1.69	41.04	47.95 -	6.91	27	3.81	12	1.69
6.78	7.70 -	0.92	40.66	58.83 -	18.17	19	5.85	5	1.54
7.19	7.74 -	0.55	33.19	39.83 -	6.64	28	5.16	11	2.03

表 2-3 現住人口

年底及里別	性別	總計	0-4 歲	5-9 歲	10-14 歲	15-19 歲	20-24 歲	25-29 歲	30-34 歲	35-39 歲
民國100年 2011	計	<b>345,346</b>	<b>12,843</b>	<b>15,673</b>	<b>22,557</b>	<b>24,038</b>	<b>24,344</b>	<b>27,549</b>	<b>32,404</b>	<b>29,638</b>
	男	171,486	6,636	8,090	11,814	12,505	12,710	13,875	16,071	14,696
	女	173,860	6,207	7,583	10,743	11,533	11,634	13,674	16,333	14,942
民國101年 2012	計	<b>349,816</b>	<b>13,447</b>	<b>15,757</b>	<b>21,646</b>	<b>24,183</b>	<b>24,337</b>	<b>26,093</b>	<b>32,669</b>	<b>30,634</b>
	男	173,207	6,870	8,144	11,291	12,671	12,678	13,224	16,218	15,104
	女	176,609	6,577	7,613	10,355	11,512	11,659	12,869	16,451	15,530
民國102年 2013	計	<b>352,574</b>	<b>13,623</b>	<b>15,538</b>	<b>21,374</b>	<b>23,331</b>	<b>23,986</b>	<b>25,565</b>	<b>32,249</b>	<b>31,650</b>
	男	174,049	6,948	7,986	11,191	12,128	12,529	13,010	16,020	15,563
	女	178,525	6,675	7,552	10,183	11,203	11,457	12,555	16,229	16,087
民國103年 2014	計	<b>354,093</b>	<b>14,057</b>	<b>15,366</b>	<b>20,176</b>	<b>22,892</b>	<b>24,033</b>	<b>24,392</b>	<b>31,337</b>	<b>32,633</b>
	男	174,499	7,212	7,915	10,502	11,907	12,594	12,483	15,495	16,120
	女	179,594	6,845	7,451	9,674	10,985	11,439	11,909	15,842	16,513
民國104年 2015	計	<b>356,320</b>	<b>15,200</b>	<b>14,605</b>	<b>18,580</b>	<b>22,798</b>	<b>23,878</b>	<b>24,318</b>	<b>30,089</b>	<b>33,410</b>
	男	175,150	7,840	7,520	9,651	11,835	12,458	12,483	14,939	16,368
	女	181,170	7,360	7,085	8,929	10,963	11,420	11,835	15,150	17,042
民國105年 2016	計	<b>357,768</b>	<b>15,432</b>	<b>14,594</b>	<b>17,918</b>	<b>21,667</b>	<b>24,015</b>	<b>24,712</b>	<b>27,972</b>	<b>33,190</b>
	男	175,649	7,940	7,528	9,305	11,227	12,501	12,820	13,980	16,095
	女	182,119	7,492	7,066	8,613	10,440	11,514	11,892	13,992	17,095
民國106年 2017	計	<b>359,120</b>	<b>15,031</b>	<b>14,594</b>	<b>17,343</b>	<b>20,559</b>	<b>24,091</b>	<b>24,670</b>	<b>26,522</b>	<b>33,316</b>
	男	176,110	7,784	7,066	9,022	10,634	12,596	12,786	13,282	16,256
	女	183,010	7,247	7,296	8,321	9,925	11,495	11,884	13,240	17,060
民國107年 2018	計	<b>359,519</b>	<b>15,053</b>	<b>15,001</b>	<b>16,824</b>	<b>20,100</b>	<b>23,143</b>	<b>24,190</b>	<b>25,849</b>	<b>32,545</b>
	男	175,929	7,781	7,710	8,729	10,442	12,004	12,587	13,024	15,911
	女	183,590	7,272	7,291	8,095	9,658	11,139	11,603	12,825	16,634
民國108年 2019	計	<b>359,882</b>	<b>14,803</b>	<b>15,264</b>	<b>16,539</b>	<b>18,916</b>	<b>22,545</b>	<b>24,308</b>	<b>24,711</b>	<b>31,439</b>
	男	175,874	7,677	7,898	8,526	9,843	11,674	12,636	12,553	15,367
	女	184,008	7,126	7,366	8,013	9,073	10,871	11,672	12,158	16,072
民國109年 2020	計	<b>359,576</b>	<b>13,951</b>	<b>16,338</b>	<b>15,631</b>	<b>17,453</b>	<b>22,237</b>	<b>24,000</b>	<b>24,629</b>	<b>30,233</b>
	男	175,456	7,255	8,456	8,054	9,030	11,576	12,417	12,562	14,857
	女	184,120	6,696	7,882	7,577	8,423	10,661	11,583	12,067	15,376
縣口里	計	<b>454</b>	<b>11</b>	<b>17</b>	<b>10</b>	<b>14</b>	<b>26</b>	<b>28</b>	<b>34</b>	<b>33</b>
	男	223	6	6	5	8	15	13	17	17
	女	231	5	11	5	6	11	15	17	16
成功里	計	<b>677</b>	<b>12</b>	<b>25</b>	<b>28</b>	<b>22</b>	<b>33</b>	<b>34</b>	<b>37</b>	<b>53</b>
	男	333	6	11	16	13	20	19	17	24
	女	344	6	14	12	9	13	15	20	29

資料來源：高雄市政府民政局

## 之年齡分配

單位：人

40-44 歲	45-49 歲	50-54 歲	55-59 歲	60-64 歲	65-69 歲	70-74 歲	75-79 歲	80-84 歲	85-89 歲	90-94 歲	95-99 歲	100 歲以 上
<b>27,928</b>	<b>28,126</b>	<b>27,145</b>	<b>25,630</b>	<b>18,808</b>	<b>9,895</b>	<b>7,610</b>	<b>4,712</b>	<b>4,037</b>	<b>1,868</b>	<b>462</b>	<b>73</b>	<b>6</b>
13,806	13,659	12,848	12,092	8,728	4,539	3,237	2,138	2,572	1,170	260	37	3
14,122	14,467	14,297	13,538	10,080	5,356	4,373	2,574	1,465	698	202	36	3
<b>28,339</b>	<b>27,748</b>	<b>27,525</b>	<b>25,919</b>	<b>20,899</b>	<b>10,681</b>	<b>8,278</b>	<b>4,927</b>	<b>4,015</b>	<b>2,098</b>	<b>527</b>	<b>85</b>	<b>9</b>
13,971	13,480	13,012	12,163	9,746	4,900	3,583	2,079	2,413	1,317	296	43	4
14,368	14,268	14,513	13,756	11,153	5,781	4,695	2,848	1,602	781	231	42	5
<b>28,561</b>	<b>27,447</b>	<b>27,738</b>	<b>26,272</b>	<b>22,407</b>	<b>11,931</b>	<b>8,679</b>	<b>5,328</b>	<b>3,860</b>	<b>2,309</b>	<b>621</b>	<b>91</b>	<b>14</b>
13,935	13,377	13,162	12,277	10,458	5,475	3,801	2,159	2,167	1,435	370	49	9
14,626	14,070	14,576	13,995	11,949	6,456	4,878	3,169	1,693	874	251	42	5
<b>28,609</b>	<b>27,571</b>	<b>27,674</b>	<b>26,345</b>	<b>23,541</b>	<b>13,500</b>	<b>9,165</b>	<b>5,706</b>	<b>3,840</b>	<b>2,408</b>	<b>723</b>	<b>110</b>	<b>15</b>
13,921	13,444	13,240	12,250	10,959	6,147	4,057	2,303	1,964	1,505	412	62	7
14,688	14,127	14,434	14,095	12,582	7,353	5,108	3,403	1,876	903	311	48	8
<b>28,880</b>	<b>27,671</b>	<b>27,602</b>	<b>26,328</b>	<b>24,653</b>	<b>15,533</b>	<b>9,210</b>	<b>6,276</b>	<b>3,761</b>	<b>2,551</b>	<b>823</b>	<b>132</b>	<b>22</b>
14,072	13,472	13,222	12,294	11,311	7,122	4,138	2,527	1,752	1,582	481	74	9
14,808	14,199	14,380	14,034	13,342	8,411	5,072	3,749	2,009	969	342	58	13
<b>30,035</b>	<b>27,728</b>	<b>27,491</b>	<b>26,526</b>	<b>24,897</b>	<b>18,084</b>	<b>9,303</b>	<b>6,781</b>	<b>3,761</b>	<b>2,581</b>	<b>923</b>	<b>136</b>	<b>22</b>
14,650	13,610	13,193	12,337	11,485	8,259	4,158	2,744	1,600	1,586	545	75	11
15,385	14,118	14,298	14,189	13,412	9,825	5,145	4,037	2,161	995	378	61	11
<b>30,787</b>	<b>28,036</b>	<b>27,045</b>	<b>26,823</b>	<b>25,040</b>	<b>20,081</b>	<b>9,875</b>	<b>7,250</b>	<b>3,841</b>	<b>2,563</b>	<b>1,017</b>	<b>174</b>	<b>22</b>
14,969	13,710	13,009	12,475	11,518	9,156	4,415	3,012	1,536	1,479	629	92	12
15,818	14,326	14,036	14,348	13,522	10,925	5,460	4,238	2,305	1,084	388	82	10
<b>31,661</b>	<b>28,148</b>	<b>26,868</b>	<b>26,863</b>	<b>25,330</b>	<b>21,426</b>	<b>10,999</b>	<b>7,574</b>	<b>4,126</b>	<b>2,493</b>	<b>1,098</b>	<b>207</b>	<b>21</b>
15,402	13,660	12,981	12,518	11,582	9,762	4,889	3,198	1,595	1,358	670	117	9
16,259	14,488	13,887	14,345	13,748	11,664	6,110	4,376	2,531	1,135	428	90	12
<b>32,595</b>	<b>28,271</b>	<b>27,009</b>	<b>26,853</b>	<b>25,496</b>	<b>22,491</b>	<b>12,342</b>	<b>7,973</b>	<b>4,501</b>	<b>2,420</b>	<b>1,153</b>	<b>238</b>	<b>15</b>
15,907	13,624	13,061	12,651	11,644	10,198	5,451	3,431	1,719	1,171	707	132	4
16,688	14,647	13,948	14,202	13,852	12,293	6,891	4,542	2,782	1,249	446	106	11
<b>33,109</b>	<b>28,453</b>	<b>27,140</b>	<b>26,714</b>	<b>25,281</b>	<b>23,406</b>	<b>14,187</b>	<b>7,941</b>	<b>5,007</b>	<b>2,413</b>	<b>1,168</b>	<b>259</b>	<b>26</b>
16,118	13,744	13,067	12,639	11,575	10,512	6,307	3,436	1,918	1,069	706	146	12
16,991	14,709	14,073	14,075	13,706	12,894	7,880	4,505	3,089	1,344	462	113	14
<b>32</b>	<b>23</b>	<b>27</b>	<b>33</b>	<b>39</b>	<b>54</b>	<b>28</b>	<b>15</b>	<b>13</b>	<b>11</b>	<b>4</b>	<b>1</b>	<b>1</b>
15	13	13	12	18	33	17	5	6	3	1	-	-
17	10	14	21	21	21	11	10	7	8	3	1	1
<b>53</b>	<b>39</b>	<b>42</b>	<b>42</b>	<b>60</b>	<b>59</b>	<b>52</b>	<b>38</b>	<b>30</b>	<b>9</b>	<b>6</b>	<b>3</b>	<b>-</b>
19	22	23	20	35	29	24	16	12	4	2	1	-
34	17	19	22	25	30	28	22	18	5	4	2	-

表 2-3 現住人口

年底及里別	性別	總計	0-4 歲	5-9 歲	10-14 歲	15-19 歲	20-24 歲	25-29 歲	30-34 歲	35-39 歲
光明里	計	1,439	38	35	61	56	61	100	93	102
	男	726	18	21	36	34	36	48	53	54
	女	713	20	14	25	22	25	52	40	48
興中里	計	1,057	42	63	53	48	57	73	76	96
	男	507	23	33	27	26	32	39	29	47
	女	550	19	30	26	22	25	34	47	49
南興里	計	1,085	29	72	58	51	50	64	79	70
	男	531	10	48	33	22	30	28	34	39
	女	554	19	24	25	29	20	36	45	31
和德里	計	2,580	115	226	213	127	135	126	177	223
	男	1,223	60	108	112	47	66	64	93	93
	女	1,357	55	118	101	80	69	62	84	130
鳳崗里	計	1,202	39	41	51	50	64	63	84	78
	男	574	20	23	23	25	32	34	46	42
	女	628	19	18	28	25	32	29	38	36
中和里	計	3,812	119	123	129	156	212	287	277	297
	男	1,866	72	64	68	70	103	152	141	158
	女	1,946	47	59	61	86	109	135	136	139
鎮北里	計	11,778	767	416	331	410	607	917	1,402	1,570
	男	5,721	416	225	173	232	329	446	690	773
	女	6,057	351	191	158	178	278	471	712	797
縣衙里	計	910	17	29	40	44	48	62	67	55
	男	447	11	12	18	28	23	31	33	31
	女	463	6	17	22	16	25	31	34	24
文英里	計	4,089	196	122	105	181	275	322	307	363
	男	1,985	106	61	55	87	148	174	162	177
	女	2,104	90	61	50	94	127	148	145	186

## 之年齡分配(續1)

單位：人

40-44 歲	45-49 歲	50-54 歲	55-59 歲	60-64 歲	65-69 歲	70-74 歲	75-79 歲	80-84 歲	85-89 歲	90-94 歲	95-99 歲	100 歲以上
130	83	120	106	136	116	68	52	44	25	10	3	-
63	37	63	56	58	58	36	16	22	14	3	-	-
67	46	57	50	78	58	32	36	22	11	7	3	-
99	56	84	73	83	68	40	19	17	6	2	2	-
44	28	36	29	40	37	19	7	8	1	1	1	-
55	28	48	44	43	31	21	12	9	5	1	1	-
92	76	54	76	82	84	56	46	32	10	4	-	-
32	44	24	35	45	39	27	18	17	4	2	-	-
60	32	30	41	37	45	29	28	15	6	2	-	-
250	205	176	153	156	121	66	48	35	18	10	-	-
113	93	86	81	74	59	30	19	14	6	5	-	-
137	112	90	72	82	62	36	29	21	12	5	-	-
77	92	83	91	118	91	88	38	31	14	9	-	-
36	43	32	39	50	46	42	18	12	5	6	-	-
41	49	51	52	68	45	46	20	19	9	3	-	-
264	266	280	304	366	318	167	108	81	35	17	6	-
142	122	140	145	170	148	66	47	29	15	9	5	-
122	144	140	159	196	170	101	61	52	20	8	1	-
1,331	791	691	697	648	607	302	131	86	45	23	5	1
655	364	256	319	287	277	156	58	36	16	12	1	-
676	427	435	378	361	330	146	73	50	29	11	4	1
59	57	76	76	76	82	37	28	26	24	5	1	1
30	21	39	35	39	41	15	12	11	12	4	1	-
29	36	37	41	37	41	22	16	15	12	1	-	1
311	350	325	297	292	270	170	105	65	21	9	3	-
146	164	155	143	137	122	73	43	22	5	4	1	-
165	186	170	154	155	148	97	62	43	16	5	2	-



表 2-3 現住人口

年底及里別	性別	總計	0-4 歲	5-9 歲	10-14 歲	15-19 歲	20-24 歲	25-29 歲	30-34 歲	35-39 歲
鎮西里	計	<b>5,575</b>	<b>155</b>	<b>208</b>	<b>200</b>	<b>243</b>	<b>330</b>	<b>374</b>	<b>374</b>	<b>411</b>
	男	2,754	85	113	112	119	179	211	183	205
	女	2,821	70	95	88	124	151	163	191	206
鎮東里	計	<b>2,795</b>	<b>89</b>	<b>92</b>	<b>110</b>	<b>128</b>	<b>151</b>	<b>186</b>	<b>209</b>	<b>247</b>
	男	1,385	48	49	48	68	81	97	105	133
	女	1,410	41	43	62	60	70	89	104	114
埤頂里	計	<b>7,102</b>	<b>273</b>	<b>341</b>	<b>358</b>	<b>327</b>	<b>424</b>	<b>492</b>	<b>439</b>	<b>588</b>
	男	3,457	139	188	172	169	208	267	241	306
	女	3,645	134	153	186	158	216	225	198	282
中正里	計	<b>4,900</b>	<b>146</b>	<b>224</b>	<b>234</b>	<b>212</b>	<b>295</b>	<b>239</b>	<b>265</b>	<b>293</b>
	男	2,318	84	107	112	111	165	121	131	139
	女	2,582	62	117	122	101	130	118	134	154
瑞竹里	計	<b>6,131</b>	<b>222</b>	<b>356</b>	<b>323</b>	<b>287</b>	<b>354</b>	<b>413</b>	<b>391</b>	<b>435</b>
	男	2,994	114	181	177	143	177	213	198	219
	女	3,137	108	175	146	144	177	200	193	216
忠義里	計	<b>5,160</b>	<b>143</b>	<b>148</b>	<b>171</b>	<b>295</b>	<b>375</b>	<b>382</b>	<b>351</b>	<b>330</b>
	男	2,475	65	73	79	154	180	220	189	155
	女	2,685	78	75	92	141	195	162	162	175
誠義里	計	<b>4,268</b>	<b>127</b>	<b>94</b>	<b>127</b>	<b>299</b>	<b>302</b>	<b>308</b>	<b>260</b>	<b>325</b>
	男	2,128	64	54	53	157	160	150	136	175
	女	2,140	63	40	74	142	142	158	124	150
新興里	計	<b>3,669</b>	<b>62</b>	<b>59</b>	<b>90</b>	<b>116</b>	<b>144</b>	<b>157</b>	<b>184</b>	<b>265</b>
	男	2,237	35	25	47	70	85	99	123	155
	女	1,432	27	34	43	46	59	58	61	110
海光里	計	<b>3,389</b>	<b>127</b>	<b>146</b>	<b>128</b>	<b>128</b>	<b>208</b>	<b>297</b>	<b>279</b>	<b>250</b>
	男	1,648	59	71	70	69	95	158	152	115
	女	1,741	68	75	58	59	113	139	127	135

## 之年齡分配(續2)

單位：人

40-44 歲	45-49 歲	50-54 歲	55-59 歲	60-64 歲	65-69 歲	70-74 歲	75-79 歲	80-84 歲	85-89 歲	90-94 歲	95-99 歲	100 歲以上
445	395	412	456	405	441	271	184	161	72	32	5	1
225	193	197	209	195	196	121	86	63	39	19	3	1
220	202	215	247	210	245	150	98	98	33	13	2	-
252	247	208	206	179	172	126	93	63	25	10	2	-
135	129	98	111	83	74	47	35	28	11	3	2	-
117	118	110	95	96	98	79	58	35	14	7	-	-
662	533	522	500	527	444	283	194	102	52	38	3	-
326	239	269	230	237	184	121	64	40	29	26	2	-
336	294	253	270	290	260	162	130	62	23	12	1	-
377	412	430	398	267	299	269	179	106	133	107	13	2
178	211	211	230	134	89	67	22	11	89	92	12	2
199	201	219	168	133	210	202	157	95	44	15	1	-
480	487	478	429	406	387	295	162	117	73	33	3	-
229	234	252	213	188	172	123	64	45	27	24	1	-
251	253	226	216	218	215	172	98	72	46	9	2	-
365	450	450	442	367	325	256	154	77	45	27	7	-
163	209	217	196	175	148	106	75	30	23	17	1	-
202	241	233	246	192	177	150	79	47	22	10	6	-
456	451	366	368	301	240	145	54	26	11	7	1	-
247	235	169	173	137	106	66	25	8	8	4	1	-
209	216	197	195	164	134	79	29	18	3	3	-	-
355	353	371	416	410	314	156	83	62	41	17	12	2
207	229	246	272	258	187	84	49	30	15	10	10	1
148	124	125	144	152	127	72	34	32	26	7	2	1
250	239	243	317	268	223	118	78	38	28	21	3	-
122	118	117	160	132	95	47	23	10	14	18	3	-
128	121	126	157	136	128	71	55	28	14	3	-	-

表 2-3 現住人口

年底及里別	性別	總計	0-4 歲	5-9 歲	10-14 歲	15-19 歲	20-24 歲	25-29 歲	30-34 歲	35-39 歲
忠誠里	計	3,917	176	140	105	177	229	287	314	354
	男	1,930	92	80	52	87	126	135	177	168
	女	1,987	84	60	53	90	103	152	137	186
東門里	計	6,245	182	224	314	292	404	404	382	436
	男	2,953	103	109	182	137	200	212	200	189
	女	3,292	79	115	132	155	204	192	182	247
瑞興里	計	5,756	210	286	268	306	464	443	339	364
	男	2,730	110	150	135	163	260	216	179	165
	女	3,026	100	136	133	143	204	227	160	199
鳳東里	計	7,542	304	420	451	392	507	444	480	621
	男	3,649	137	226	209	220	279	230	256	278
	女	3,893	167	194	242	172	228	214	224	343
文德里	計	10,037	333	319	274	509	758	770	656	786
	男	4,713	175	160	123	236	404	390	336	372
	女	5,324	158	159	151	273	354	380	320	414
曹公里	計	2,130	71	63	63	81	123	149	165	174
	男	1,017	40	30	36	31	68	75	84	85
	女	1,113	31	33	27	50	55	74	81	89
興仁里	計	3,998	132	151	252	194	213	258	250	269
	男	1,954	73	82	132	100	124	139	120	137
	女	2,044	59	69	120	94	89	119	130	132
忠孝里	計	6,555	179	236	302	329	421	429	447	468
	男	3,142	88	112	148	172	205	240	241	242
	女	3,413	91	124	154	157	216	189	206	226
生明里	計	2,300	54	62	89	111	164	169	148	141
	男	1,094	28	30	41	59	78	89	85	63
	女	1,206	26	32	48	52	86	80	63	78

## 之年齡分配(續3)

單位：人

40-44 歲	45-49 歲	50-54 歲	55-59 歲	60-64 歲	65-69 歲	70-74 歲	75-79 歲	80-84 歲	85-89 歲	90-94 歲	95-99 歲	100 歲以上
374	271	259	301	279	327	158	73	57	26	10	-	-
194	144	120	139	114	146	79	32	28	9	8	-	-
180	127	139	162	165	181	79	41	29	17	2	-	-
481	510	577	509	432	397	241	182	137	83	49	9	-
225	254	258	255	199	172	89	60	39	31	32	7	-
256	256	319	254	233	225	152	122	98	52	17	2	-
430	521	580	454	328	273	201	129	80	49	19	11	1
182	214	272	227	141	118	83	42	30	21	14	7	1
248	307	308	227	187	155	118	87	50	28	5	4	-
717	623	575	501	483	429	283	171	78	32	27	4	-
350	313	270	239	202	181	124	67	29	20	16	3	-
367	310	305	262	281	248	159	104	49	12	11	1	-
773	812	900	973	847	626	321	159	117	63	30	11	-
374	355	386	417	406	277	146	67	38	30	17	4	-
399	457	514	556	441	349	175	92	79	33	13	7	-
155	141	168	161	176	175	103	79	48	21	11	3	-
69	78	78	65	83	75	54	32	19	10	5	-	-
86	63	90	96	93	100	49	47	29	11	6	3	-
314	298	275	316	272	279	189	158	109	47	17	4	1
152	126	139	145	134	126	83	71	42	18	9	2	-
162	172	136	171	138	153	106	87	67	29	8	2	1
547	514	477	520	471	501	374	162	90	51	29	7	1
252	244	231	240	190	222	167	71	28	25	19	4	1
295	270	246	280	281	279	207	91	62	26	10	3	-
190	188	208	197	180	153	100	61	35	21	24	5	-
80	87	101	94	82	77	37	19	13	9	18	4	-
110	101	107	103	98	76	63	42	22	12	6	1	-

表 2-3 現住人口

年底及里別	性別	總計	0-4 歲	5-9 歲	10-14 歲	15-19 歲	20-24 歲	25-29 歲	30-34 歲	35-39 歲
和興里	計	<b>6,066</b>	<b>248</b>	<b>511</b>	<b>475</b>	<b>277</b>	<b>310</b>	<b>353</b>	<b>370</b>	<b>527</b>
	男	2,980	137	273	256	144	158	191	176	239
	女	3,086	111	238	219	133	152	162	194	288
協和里	計	<b>3,890</b>	<b>141</b>	<b>165</b>	<b>210</b>	<b>204</b>	<b>226</b>	<b>262</b>	<b>301</b>	<b>291</b>
	男	1,884	75	78	108	111	121	135	157	145
	女	2,006	66	87	102	93	105	127	144	146
文山里	計	<b>7,193</b>	<b>287</b>	<b>282</b>	<b>209</b>	<b>313</b>	<b>414</b>	<b>495</b>	<b>556</b>	<b>606</b>
	男	3,615	153	145	115	174	240	253	296	310
	女	3,578	134	137	94	139	174	242	260	296
誠德里	計	<b>3,001</b>	<b>90</b>	<b>131</b>	<b>141</b>	<b>157</b>	<b>199</b>	<b>180</b>	<b>202</b>	<b>251</b>
	男	1,406	48	71	67	84	90	91	98	114
	女	1,595	42	60	74	73	109	89	104	137
三民里	計	<b>1,187</b>	<b>45</b>	<b>46</b>	<b>58</b>	<b>43</b>	<b>65</b>	<b>78</b>	<b>66</b>	<b>84</b>
	男	579	28	26	28	15	34	36	39	49
	女	608	17	20	30	28	31	42	27	35
北門里	計	<b>4,717</b>	<b>132</b>	<b>218</b>	<b>200</b>	<b>242</b>	<b>281</b>	<b>309</b>	<b>304</b>	<b>379</b>
	男	2,324	75	103	117	125	139	154	162	194
	女	2,393	57	115	83	117	142	155	142	185
文華里	計	<b>10,314</b>	<b>443</b>	<b>667</b>	<b>606</b>	<b>530</b>	<b>566</b>	<b>668</b>	<b>640</b>	<b>756</b>
	男	4,865	228	319	319	273	289	337	325	334
	女	5,449	215	348	287	257	277	331	315	422
武松里	計	<b>2,904</b>	<b>79</b>	<b>44</b>	<b>73</b>	<b>120</b>	<b>157</b>	<b>238</b>	<b>228</b>	<b>207</b>
	男	1,482	45	21	44	56	83	126	129	124
	女	1,422	34	23	29	64	74	112	99	83
文衡里	計	<b>4,677</b>	<b>190</b>	<b>176</b>	<b>137</b>	<b>235</b>	<b>308</b>	<b>348</b>	<b>331</b>	<b>414</b>
	男	2,216	97	90	71	121	167	173	177	203
	女	2,461	93	86	66	114	141	175	154	211

## 之年齡分配(續4)

單位：人

40-44 歲	45-49 歲	50-54 歲	55-59 歲	60-64 歲	65-69 歲	70-74 歲	75-79 歲	80-84 歲	85-89 歲	90-94 歲	95-99 歲	100 歲以上
509	383	351	408	419	388	216	141	110	51	17	2	-
228	192	176	195	203	177	102	68	38	20	5	2	-
281	191	175	213	216	211	114	73	72	31	12	-	-
324	250	275	283	301	253	166	97	65	37	29	8	2
150	122	129	123	144	120	67	41	22	17	14	3	2
174	128	146	160	157	133	99	56	43	20	15	5	-
609	500	600	609	564	529	303	156	104	35	17	5	-
308	266	282	287	246	251	153	68	46	13	7	2	-
301	234	318	322	318	278	150	88	58	22	10	3	-
298	264	251	201	148	146	139	84	56	26	32	5	-
130	138	128	97	68	48	43	20	21	18	28	4	-
168	126	123	104	80	98	96	64	35	8	4	1	-
98	69	81	88	107	109	59	32	27	25	6	-	1
45	36	40	37	52	50	30	16	10	6	2	-	-
53	33	41	51	55	59	29	16	17	19	4	-	1
392	349	348	357	359	342	230	123	93	38	18	3	-
184	176	171	188	161	163	93	62	31	15	9	2	-
208	173	177	169	198	179	137	61	62	23	9	1	-
963	815	745	722	626	580	339	281	191	94	63	17	2
413	386	365	343	300	265	129	95	59	36	42	8	-
550	429	380	379	326	315	210	186	132	58	21	9	2
250	203	255	282	255	229	150	69	44	16	5	-	-
135	106	116	139	120	108	65	38	19	7	1	-	-
115	97	139	143	135	121	85	31	25	9	4	-	-
436	427	408	367	323	241	154	95	50	25	11	1	-
203	189	190	153	123	113	66	40	21	11	7	1	-
233	238	218	214	200	128	88	55	29	14	4	-	-

表 2-3 現住人口

年底及里別	性別	總計	0-4 歲	5-9 歲	10-14 歲	15-19 歲	20-24 歲	25-29 歲	30-34 歲	35-39 歲
文福里	計	11,671	624	746	549	545	758	806	811	1,122
	男	5,553	318	396	290	302	401	430	357	547
	女	6,118	306	350	259	243	357	376	454	575
誠信里	計	2,422	64	83	104	145	185	220	174	136
	男	1,139	37	33	57	73	99	114	92	49
	女	1,283	27	50	47	72	86	106	82	87
誠智里	計	3,080	63	87	133	135	239	252	189	201
	男	1,464	34	44	73	66	126	124	102	100
	女	1,616	29	43	60	69	113	128	87	101
一甲里	計	3,577	99	89	119	162	223	239	225	275
	男	1,756	54	48	63	87	106	119	118	145
	女	1,821	45	41	56	75	117	120	107	130
二甲里	計	5,387	211	278	251	273	305	338	347	500
	男	2,684	115	153	134	145	160	173	178	249
	女	2,703	96	125	117	128	145	165	169	251
大德里	計	5,312	189	280	299	286	321	308	321	449
	男	2,597	98	144	147	148	165	152	148	216
	女	2,715	91	136	152	138	156	156	173	233
中民里	計	4,937	155	93	88	200	347	425	400	396
	男	2,409	86	39	47	105	188	231	222	216
	女	2,528	69	54	41	95	159	194	178	180
中崙里	計	2,728	83	60	50	90	188	235	191	219
	男	1,339	36	30	20	52	103	122	97	105
	女	1,389	47	30	30	38	85	113	94	114
中榮里	計	4,985	168	103	118	243	363	388	327	394
	男	2,449	83	46	65	125	190	219	167	197
	女	2,536	85	57	53	118	173	169	160	197

## 之年齡分配(續5)

單位：人

40-44 歲	45-49 歲	50-54 歲	55-59 歲	60-64 歲	65-69 歲	70-74 歲	75-79 歲	80-84 歲	85-89 歲	90-94 歲	95-99 歲	100 歲以上
<b>1,077</b>	<b>855</b>	<b>923</b>	<b>886</b>	<b>789</b>	<b>585</b>	<b>298</b>	<b>148</b>	<b>88</b>	<b>40</b>	<b>17</b>	<b>4</b>	-
491	370	386	399	343	270	128	67	31	14	10	3	-
586	485	537	487	446	315	170	81	57	26	7	1	-
<b>178</b>	<b>224</b>	<b>249</b>	<b>240</b>	<b>139</b>	<b>117</b>	<b>79</b>	<b>40</b>	<b>19</b>	<b>16</b>	<b>8</b>	<b>2</b>	-
78	100	100	121	70	42	31	15	8	12	6	2	-
100	124	149	119	69	75	48	25	11	4	2	-	-
<b>246</b>	<b>271</b>	<b>298</b>	<b>281</b>	<b>220</b>	<b>206</b>	<b>112</b>	<b>66</b>	<b>38</b>	<b>22</b>	<b>16</b>	<b>5</b>	-
125	122	134	133	97	83	39	23	13	11	12	3	-
121	149	164	148	123	123	73	43	25	11	4	2	-
<b>322</b>	<b>324</b>	<b>302</b>	<b>259</b>	<b>263</b>	<b>273</b>	<b>172</b>	<b>112</b>	<b>79</b>	<b>28</b>	<b>10</b>	<b>1</b>	<b>1</b>
172	159	146	129	112	109	86	54	32	9	8	-	-
150	165	156	130	151	164	86	58	47	19	2	1	1
<b>557</b>	<b>432</b>	<b>380</b>	<b>346</b>	<b>349</b>	<b>379</b>	<b>231</b>	<b>112</b>	<b>69</b>	<b>20</b>	<b>9</b>	-	-
285	235	169	161	167	163	97	55	31	8	6	-	-
272	197	211	185	182	216	134	57	38	12	3	-	-
<b>569</b>	<b>473</b>	<b>348</b>	<b>344</b>	<b>301</b>	<b>347</b>	<b>247</b>	<b>132</b>	<b>65</b>	<b>24</b>	<b>5</b>	<b>4</b>	-
283	258	185	174	126	147	109	57	23	13	3	1	-
286	215	163	170	175	200	138	75	42	11	2	3	-
<b>461</b>	<b>380</b>	<b>473</b>	<b>475</b>	<b>393</b>	<b>347</b>	<b>141</b>	<b>88</b>	<b>51</b>	<b>15</b>	<b>5</b>	<b>3</b>	<b>1</b>
215	170	214	231	179	144	63	35	15	5	3	1	-
246	210	259	244	214	203	78	53	36	10	2	2	1
<b>245</b>	<b>190</b>	<b>245</b>	<b>279</b>	<b>251</b>	<b>182</b>	<b>119</b>	<b>50</b>	<b>33</b>	<b>11</b>	<b>6</b>	<b>1</b>	-
135	97	109	129	119	84	58	21	12	4	5	1	-
110	93	136	150	132	98	61	29	21	7	1	-	-
<b>486</b>	<b>406</b>	<b>448</b>	<b>471</b>	<b>400</b>	<b>339</b>	<b>171</b>	<b>75</b>	<b>55</b>	<b>16</b>	<b>10</b>	<b>4</b>	-
253	182	223	223	185	147	73	29	26	7	6	3	-
233	224	225	248	215	192	98	46	29	9	4	1	-



表 2-3 現住人口

年底及里別	性別	總計	0-4 歲	5-9 歲	10-14 歲	15-19 歲	20-24 歲	25-29 歲	30-34 歲	35-39 歲
五福里	計	3,668	138	226	222	184	209	221	205	292
	男	1,791	73	105	117	99	103	110	105	139
	女	1,877	65	121	105	85	106	111	100	153
天興里	計	4,081	190	165	168	167	253	301	264	363
	男	2,003	104	83	78	76	137	160	148	178
	女	2,078	86	82	90	91	116	141	116	185
正義里	計	7,043	240	226	220	337	460	466	454	554
	男	3,474	123	130	113	163	257	254	230	284
	女	3,569	117	96	107	174	203	212	224	270
老爺里	計	7,715	294	246	204	374	535	463	509	706
	男	3,818	150	116	107	202	269	246	264	369
	女	3,897	144	130	97	172	266	217	245	337
武漢里	計	5,476	172	247	243	237	360	388	353	449
	男	2,692	93	121	131	129	199	188	168	221
	女	2,784	79	126	112	108	161	200	185	228
武慶里	計	2,703	96	120	123	130	155	166	188	204
	男	1,314	55	60	68	71	77	88	105	110
	女	1,389	41	60	55	59	78	78	83	94
保安里	計	8,869	592	815	671	611	507	415	474	828
	男	4,295	306	427	335	329	271	208	221	353
	女	4,574	286	388	336	282	236	207	253	475
南成里	計	10,448	589	800	566	552	614	611	715	1,017
	男	5,183	305	410	278	293	309	317	347	503
	女	5,265	284	390	288	259	305	294	368	514
南和里	計	3,042	91	127	107	159	216	224	211	227
	男	1,474	43	69	51	87	107	100	107	113
	女	1,568	48	58	56	72	109	124	104	114

## 之年齡分配(續6)

單位：人

40-44 歲	45-49 歲	50-54 歲	55-59 歲	60-64 歲	65-69 歲	70-74 歲	75-79 歲	80-84 歲	85-89 歲	90-94 歲	95-99 歲	100 歲以上
348	254	234	240	233	262	170	118	77	23	6	5	1
175	122	124	124	104	117	72	58	27	11	4	2	-
173	132	110	116	129	145	98	60	50	12	2	3	1
351	309	254	281	318	276	199	126	65	24	5	2	-
174	157	121	140	136	132	86	58	22	11	1	1	-
177	152	133	141	182	144	113	68	43	13	4	1	-
675	573	567	497	496	517	347	216	123	64	9	2	-
335	280	283	226	229	219	157	100	56	26	7	2	-
340	293	284	271	267	298	190	116	67	38	2	-	-
762	667	575	562	612	527	349	175	98	36	17	4	-
382	336	288	266	262	238	162	95	36	19	9	2	-
380	331	287	296	350	289	187	80	62	17	8	2	-
487	373	437	443	400	422	218	125	69	31	18	4	-
260	184	207	206	182	195	101	58	29	11	6	3	-
227	189	230	237	218	227	117	67	40	20	12	1	-
242	201	211	222	200	199	104	80	39	15	7	1	-
118	93	101	101	76	85	45	38	16	4	2	1	-
124	108	110	121	124	114	59	42	23	11	5	-	-
1,057	929	548	383	372	325	184	79	55	18	6	-	-
476	455	289	180	155	133	84	43	18	9	3	-	-
581	474	259	203	217	192	100	36	37	9	3	-	-
1,190	832	598	620	583	560	314	153	81	36	13	3	1
553	424	313	296	291	239	161	82	34	17	9	1	1
637	408	285	324	292	321	153	71	47	19	4	2	-
259	223	214	242	200	198	146	103	54	32	7	2	-
130	112	103	122	96	87	62	46	27	12	-	-	-
129	111	111	120	104	111	84	57	27	20	7	2	-

表 2-3 現住人口

年底及里別	性別	總計	0-4 歲	5-9 歲	10-14 歲	15-19 歲	20-24 歲	25-29 歲	30-34 歲	35-39 歲
海洋里	計	4,448	151	228	184	215	302	332	312	358
	男	2,108	68	108	104	121	173	173	142	159
	女	2,340	83	120	80	94	129	159	170	199
國光里	計	3,620	119	107	87	130	168	220	234	391
	男	1,777	72	56	47	72	85	105	117	191
	女	1,843	47	51	40	58	83	115	117	200
國泰里	計	4,078	120	119	68	130	217	237	233	449
	男	2,003	64	65	41	66	113	120	113	237
	女	2,075	56	54	27	64	104	117	120	212
國富里	計	2,892	118	87	74	120	186	224	215	257
	男	1,388	67	41	36	56	89	120	117	120
	女	1,504	51	46	38	64	97	104	98	137
國隆里	計	2,712	86	83	57	100	107	162	213	295
	男	1,342	39	46	29	43	53	83	106	160
	女	1,370	47	37	28	57	54	79	107	135
富甲里	計	2,083	46	46	74	102	162	130	115	138
	男	1,017	24	28	40	49	74	67	52	67
	女	1,066	22	18	34	53	88	63	63	71
富榮里	計	2,820	116	138	100	128	174	233	176	269
	男	1,416	55	81	49	74	91	122	96	121
	女	1,404	61	57	51	54	83	111	80	148
善美里	計	6,200	201	158	176	304	446	443	468	536
	男	3,025	107	93	92	163	237	226	245	256
	女	3,175	94	65	84	141	209	217	223	280
新甲里	計	3,548	143	188	174	195	226	234	249	290
	男	1,748	81	99	104	99	104	120	122	154
	女	1,800	62	89	70	96	122	114	127	136

## 之年齡分配(續7)

單位：人

40-44 歲	45-49 歲	50-54 歲	55-59 歲	60-64 歲	65-69 歲	70-74 歲	75-79 歲	80-84 歲	85-89 歲	90-94 歲	95-99 歲	100 歲以上
395	286	319	381	391	285	165	79	41	15	8	-	1
186	117	142	156	177	133	79	40	19	4	6	-	1
209	169	177	225	214	152	86	39	22	11	2	-	-
327	221	201	247	335	448	216	86	42	20	14	6	1
165	111	110	102	133	212	118	44	15	10	8	3	1
162	110	91	145	202	236	98	42	27	10	6	3	-
374	279	268	256	362	502	267	109	50	24	13	-	1
192	140	122	128	151	228	138	48	18	10	9	-	-
182	139	146	128	211	274	129	61	32	14	4	-	1
231	187	218	257	278	230	117	46	26	13	6	2	-
115	90	101	113	122	112	53	17	10	6	1	2	-
116	97	117	144	156	118	64	29	16	7	5	-	-
257	149	141	188	297	324	146	53	28	15	8	3	-
157	76	67	74	125	157	81	27	10	5	4	-	-
100	73	74	114	172	167	65	26	18	10	4	3	-
189	215	168	139	116	147	135	87	48	18	6	2	-
92	107	98	80	57	62	57	35	21	4	2	1	-
97	108	70	59	59	85	78	52	27	14	4	1	-
245	201	239	231	189	157	110	67	31	11	3	2	-
129	96	116	111	104	69	46	35	14	5	2	-	-
116	105	123	120	85	88	64	32	17	6	1	2	-
507	522	543	513	478	386	247	127	95	41	8	1	-
261	241	259	223	224	178	101	62	39	15	2	1	-
246	281	284	290	254	208	146	65	56	26	6	-	-
324	253	255	264	230	243	136	70	45	20	8	1	-
152	115	136	122	101	111	61	38	17	9	2	1	-
172	138	119	142	129	132	75	32	28	11	6	-	-

表 2-3 現住人口

年底及里別	性別	總計	0-4 歲	5-9 歲	10-14 歲	15-19 歲	20-24 歲	25-29 歲	30-34 歲	35-39 歲
新武里	計	<b>2,754</b>	<b>86</b>	<b>137</b>	<b>136</b>	<b>131</b>	<b>171</b>	<b>166</b>	<b>182</b>	<b>225</b>
	男	1,357	46	76	61	65	92	77	98	116
	女	1,397	40	61	75	66	79	89	84	109
新泰里	計	<b>4,928</b>	<b>186</b>	<b>281</b>	<b>280</b>	<b>255</b>	<b>366</b>	<b>345</b>	<b>362</b>	<b>392</b>
	男	2,361	95	149	142	134	179	175	195	180
	女	2,567	91	132	138	121	187	170	167	212
新強里	計	<b>6,466</b>	<b>229</b>	<b>357</b>	<b>426</b>	<b>399</b>	<b>396</b>	<b>407</b>	<b>386</b>	<b>439</b>
	男	3,150	112	180	220	216	206	210	186	204
	女	3,316	117	177	206	183	190	197	200	235
新富里	計	<b>4,774</b>	<b>153</b>	<b>221</b>	<b>256</b>	<b>240</b>	<b>290</b>	<b>281</b>	<b>287</b>	<b>393</b>
	男	2,353	75	122	134	127	142	139	142	200
	女	2,421	78	99	122	113	148	142	145	193
新樂里	計	<b>5,148</b>	<b>182</b>	<b>256</b>	<b>247</b>	<b>260</b>	<b>414</b>	<b>397</b>	<b>330</b>	<b>397</b>
	男	2,495	93	135	134	142	203	210	172	188
	女	2,653	89	121	113	118	211	187	158	209
過埤里	計	<b>17,071</b>	<b>988</b>	<b>1,059</b>	<b>830</b>	<b>924</b>	<b>938</b>	<b>1,041</b>	<b>1,292</b>	<b>1,845</b>
	男	8,504	487	560	431	468	454	549	665	933
	女	8,567	501	499	399	456	484	492	627	912
福祥里	計	<b>3,237</b>	<b>100</b>	<b>143</b>	<b>208</b>	<b>189</b>	<b>200</b>	<b>182</b>	<b>198</b>	<b>249</b>
	男	1,573	50	79	104	86	112	91	104	129
	女	1,664	50	64	104	103	88	91	94	120
福誠里	計	<b>5,647</b>	<b>291</b>	<b>341</b>	<b>320</b>	<b>283</b>	<b>326</b>	<b>338</b>	<b>407</b>	<b>521</b>
	男	2,687	148	173	166	131	163	171	184	229
	女	2,960	143	168	154	152	163	167	223	292
福興里	計	<b>7,012</b>	<b>262</b>	<b>422</b>	<b>419</b>	<b>348</b>	<b>398</b>	<b>412</b>	<b>461</b>	<b>561</b>
	男	3,388	134	225	210	163	222	206	221	275
	女	3,624	128	197	209	185	176	206	240	286

## 之年齡分配(續8)

單位：人

40-44 歲	45-49 歲	50-54 歲	55-59 歲	60-64 歲	65-69 歲	70-74 歲	75-79 歲	80-84 歲	85-89 歲	90-94 歲	95-99 歲	100 歲以上
264	213	171	160	198	249	145	63	36	13	8	-	-
140	93	90	83	87	106	75	34	10	4	4	-	-
124	120	81	77	111	143	70	29	26	9	4	-	-
<b>418</b>	<b>379</b>	<b>364</b>	<b>423</b>	<b>353</b>	<b>239</b>	<b>152</b>	<b>70</b>	<b>38</b>	<b>18</b>	<b>6</b>	-	1
182	177	161	195	162	106	69	35	13	8	4	-	-
236	202	203	228	191	133	83	35	25	10	2	-	1
<b>585</b>	<b>557</b>	<b>481</b>	<b>466</b>	<b>428</b>	<b>380</b>	<b>261</b>	<b>130</b>	<b>76</b>	<b>39</b>	<b>18</b>	<b>6</b>	-
274	265	246	216	214	158	116	58	35	22	9	3	-
311	292	235	250	214	222	145	72	41	17	9	3	-
<b>457</b>	<b>343</b>	<b>280</b>	<b>328</b>	<b>469</b>	<b>387</b>	<b>208</b>	<b>95</b>	<b>54</b>	<b>21</b>	<b>8</b>	<b>2</b>	1
236	153	147	148	210	191	97	54	27	7	1	1	-
221	190	133	180	259	196	111	41	27	14	7	1	1
<b>402</b>	<b>384</b>	<b>473</b>	<b>443</b>	<b>383</b>	<b>278</b>	<b>151</b>	<b>71</b>	<b>47</b>	<b>25</b>	<b>6</b>	<b>2</b>	-
195	172	222	205	156	130	70	31	22	9	5	1	-
207	212	251	238	227	148	81	40	25	16	1	1	-
<b>2,085</b>	<b>1,602</b>	<b>1,130</b>	<b>987</b>	<b>865</b>	<b>790</b>	<b>351</b>	<b>157</b>	<b>103</b>	<b>54</b>	<b>23</b>	<b>6</b>	1
1,037	808	578	450	403	358	176	69	37	23	13	4	1
1,048	794	552	537	462	432	175	88	66	31	10	2	-
<b>267</b>	<b>288</b>	<b>241</b>	<b>215</b>	<b>241</b>	<b>211</b>	<b>139</b>	<b>81</b>	<b>50</b>	<b>28</b>	<b>5</b>	<b>2</b>	-
120	132	125	101	110	111	56	29	22	10	1	1	-
147	156	116	114	131	100	83	52	28	18	4	1	-
<b>575</b>	<b>461</b>	<b>429</b>	<b>369</b>	<b>310</b>	<b>275</b>	<b>196</b>	<b>94</b>	<b>81</b>	<b>23</b>	<b>5</b>	<b>2</b>	-
281	235	186	179	149	119	87	43	29	11	2	1	-
294	226	243	190	161	156	109	51	52	12	3	1	-
<b>674</b>	<b>502</b>	<b>469</b>	<b>447</b>	<b>474</b>	<b>461</b>	<b>326</b>	<b>190</b>	<b>120</b>	<b>47</b>	<b>16</b>	<b>3</b>	-
319	239	220	220	226	199	139	89	50	23	7	1	-
355	263	249	227	248	262	187	101	70	24	9	2	-

表 2-3 現住人口

年底及里別	性別	總計	0-4 歲	5-9 歲	10-14 歲	15-19 歲	20-24 歲	25-29 歲	30-34 歲	35-39 歲
龍成里	計	3,149	115	68	80	176	191	196	219	241
	男	1,562	58	39	39	92	103	104	115	130
	女	1,587	57	29	41	84	88	92	104	111
鎮南里	計	5,344	176	130	153	288	361	346	368	443
	男	2,703	94	69	78	151	185	188	184	246
	女	2,641	82	61	75	137	176	158	184	197

## 之年齡分配(續完)

單位：人

40-44 歲	45-49 歲	50-54 歲	55-59 歲	60-64 歲	65-69 歲	70-74 歲	75-79 歲	80-84 歲	85-89 歲	90-94 歲	95-99 歲	100 歲以上
307	286	240	193	225	286	165	82	56	18	4	1	-
175	129	119	80	107	120	70	47	23	9	2	1	-
132	157	121	113	118	166	95	35	33	9	2	-	-
514	466	435	407	384	375	234	125	79	41	16	3	-
269	218	232	201	168	189	107	56	44	16	7	1	-
245	248	203	206	216	186	127	69	35	25	9	2	-



表 2-4 現住人口

年底及里別	年齡分配			
	0-14歲		15-64歲	
	(人)	比率(%)	(人)	比率(%)
民國100年 2011	51,073	14.79	265,610	76.91
民國101年 2012	50,850	14.54	268,346	76.71
民國102年 2013	50,535	14.33	269,206	76.35
民國103年 2014	49,599	14.01	269,027	75.98
民國104年 2015	48,385	13.58	269,627	75.67
民國105年 2016	47,944	13.40	268,233	74.97
民國106年 2017	47,408	13.20	266,889	74.32
民國107年 2018	46,878	13.04	264,679	73.62
民國108年 2019	46,606	12.95	262,143	72.84
民國109年 2010	45,920	12.77	259,249	72.10
三民里	149	12.55	779	65.63
中正里	604	12.33	3,188	65.06
中和里	371	9.73	2,709	71.07
文山里	778	10.82	5,266	73.21
文英里	423	10.34	3,023	73.93
文華里	1,716	16.64	7,031	68.17
文福里	1,919	16.44	8,572	73.45
文德里	926	9.23	7,784	77.55
文衡里	503	10.75	3,597	76.91
北門里	550	11.66	3,320	70.38
生明里	205	8.91	1,696	73.74
光明里	134	9.31	987	68.59
成功里	65	9.60	415	61.30
協和里	516	13.26	2,717	69.85
和德里	554	21.47	1,728	66.98
和興里	1,234	20.34	3,907	64.41
忠孝里	717	10.94	4,623	70.53
忠義里	462	8.95	3,807	73.78

資料來源：高雄市政府民政局

## 之年齡結構

65歲以上 (人)		扶老比 (%)	扶幼比 (%)	扶養比 (%)	老化 指數
	比率(%)				
28,663	8.30	10.79	19.23	30.02	56.12
30,620	8.75	11.41	18.95	30.36	60.22
32,833	9.31	12.20	18.77	30.97	64.97
35,467	10.02	13.18	18.44	31.62	71.51
38,308	10.75	14.21	17.95	32.15	79.17
41,591	11.63	15.51	17.87	33.38	86.75
44,823	12.48	16.79	17.76	34.56	94.55
47,944	13.34	18.11	17.71	35.83	100.02
51,133	14.21	19.51	17.78	37.28	109.71
54,407	15.13	20.99	17.71	38.70	118.48
259	21.82	33.25	19.13	52.37	173.83
1,108	22.61	34.76	18.95	53.70	183.44
732	19.20	27.02	13.70	40.72	197.30
1,149	15.97	21.82	14.77	36.59	147.69
643	15.73	21.27	13.99	35.26	152.01
1,567	15.19	22.29	24.41	46.69	91.32
1,180	10.11	13.77	22.39	36.15	61.49
1,327	13.22	17.05	11.90	28.94	143.30
577	12.34	16.04	13.98	30.03	114.71
847	17.96	25.51	16.57	42.08	154.00
399	17.35	23.53	12.09	35.61	194.63
318	22.10	32.22	13.58	45.80	237.31
197	29.10	47.47	15.66	63.13	303.08
657	16.89	24.18	18.99	43.17	127.33
298	11.55	17.25	32.06	49.31	53.79
925	15.25	23.68	31.58	55.26	74.96
1,215	18.54	26.28	15.51	41.79	169.46
891	17.27	23.40	12.14	35.54	192.86

表 2-4 現住人口

年底及里別	年齡分配			
	0-14歲		15-64歲	
	(人)	比率(%)	(人)	比率(%)
忠誠里	421	10.75	2,845	72.63
東門里	720	12.18	4,427	74.91
武松里	196	6.75	2,195	75.59
南興里	159	14.65	694	63.96
海光里	401	11.83	2,479	73.15
埤頂里	989	13.81	5,103	71.28
曹公里	197	9.25	1,493	70.09
新興里	211	5.75	2,771	75.52
瑞竹里	901	14.70	4,160	67.85
瑞興里	764	13.27	4,229	73.47
誠信里	251	10.36	1,890	78.03
誠智里	283	9.19	2,332	75.71
誠義里	348	8.15	3,436	80.51
誠德里	362	12.06	2,151	71.68
鳳東里	1,175	15.58	5,343	70.84
鳳崗里	131	10.90	800	66.56
縣口里	38	8.37	289	63.66
縣衙里	86	9.45	620	68.13
興中里	158	14.95	745	70.48
興仁里	535	13.38	2,659	66.51
鎮北里	1,514	12.85	9,064	76.96
鎮西里	563	10.10	3,845	68.97
鎮東里	291	10.41	2,013	72.02
一甲里	307	8.58	2,594	72.52
二甲里	740	13.74	3,827	71.04
大德里	768	14.46	3,720	70.03

## 之年齡結構(續1)

65歲以上 (人)		扶老比 (%)	扶幼比 (%)	扶養比 (%)	老化 指數
	比率(%)				
651	16.62	22.88	14.80	37.68	154.63
763	12.91	17.24	16.26	33.50	105.97
513	17.67	23.37	8.93	32.30	261.73
232	21.38	33.43	22.91	56.34	145.91
509	15.02	20.53	16.18	36.71	126.93
1,067	14.90	20.91	19.38	40.29	107.89
440	20.66	29.47	13.19	42.67	223.35
687	18.72	24.79	7.61	32.41	325.59
1,070	17.45	25.72	21.66	47.38	118.76
763	13.26	18.04	18.07	36.11	99.87
281	11.60	14.87	13.28	28.15	111.95
465	15.10	19.94	12.14	32.08	164.31
484	11.34	14.09	10.13	24.21	139.08
488	16.26	22.69	16.83	39.52	134.81
1,024	13.58	19.17	21.99	41.16	87.15
271	22.55	33.88	16.38	50.25	206.87
127	27.97	43.94	13.15	57.09	334.21
204	22.42	32.90	13.87	46.77	237.21
154	14.57	20.67	21.21	41.88	97.47
804	20.11	30.24	20.12	50.36	150.28
1,200	10.19	13.24	16.70	29.94	79.26
1,167	20.93	30.35	14.64	44.99	207.28
491	17.57	24.39	14.46	38.85	168.73
676	18.90	26.06	11.84	37.90	220.20
820	15.22	21.43	19.34	40.76	110.81
824	15.51	22.15	20.65	42.80	107.29

表 2-4 現住人口

年底及里別	年齡分配			
	0-14歲		15-64歲	
	(人)	比率(%)	(人)	比率(%)
中民里	336	6.81	3,950	80.01
中崙里	193	7.07	2,133	78.19
中榮里	389	7.80	3,926	78.76
五福里	586	15.98	2,420	65.98
天興里	523	12.82	2,861	70.11
正義里	686	9.74	5,079	72.11
老爺里	744	9.64	5,765	74.72
武漢里	662	12.09	3,927	71.71
武慶里	339	12.54	1,919	71.00
保安里	2,078	23.43	6,124	69.05
南成里	1,955	18.71	7,332	70.18
南和里	325	10.68	2,175	71.50
海洋里	563	12.66	3,291	73.99
國光里	313	8.65	2,474	68.34
國泰里	307	7.53	2,805	68.78
國富里	279	9.65	2,173	75.14
國隆里	226	8.33	1,909	70.39
富甲里	166	7.97	1,474	70.76
富榮里	354	12.55	2,085	73.94
善美里	535	8.63	4,760	76.77
新甲里	505	14.23	2,520	71.03
新武里	359	13.04	1,881	68.30
新泰里	747	15.16	3,657	74.21
新強里	1,012	15.65	4,544	70.28
新富里	630	13.20	3,368	70.55
新樂里	685	13.31	3,883	75.43

## 之年齡結構(續2)

65歲以上 (人)		扶老比 (%)	扶幼比 (%)	扶養比 (%)	老化 指數
	比率(%)				
651	13.19	16.48	8.51	24.99	193.75
402	14.74	18.85	9.05	27.89	208.29
670	13.44	17.07	9.91	26.97	172.24
662	18.05	27.36	24.21	51.57	112.97
697	17.08	24.36	18.28	42.64	133.27
1,278	18.15	25.16	13.51	38.67	186.30
1,206	15.63	20.92	12.91	33.82	162.10
887	16.20	22.59	16.86	39.44	133.99
445	16.46	23.19	17.67	40.85	131.27
667	7.52	10.89	33.93	44.82	32.10
1,161	11.11	15.83	26.66	42.50	59.39
542	17.82	24.92	14.94	39.86	166.77
594	13.35	18.05	17.11	35.16	105.51
833	23.01	33.67	12.65	46.32	266.13
966	23.69	34.44	10.94	45.38	314.66
440	15.21	20.25	12.84	33.09	157.71
577	21.28	30.23	11.84	42.06	255.31
443	21.27	30.05	11.26	41.32	266.87
381	13.51	18.27	16.98	35.25	107.63
905	14.60	19.01	11.24	30.25	169.16
523	14.74	20.75	20.04	40.79	103.56
514	18.66	27.33	19.09	46.41	143.18
524	10.63	14.33	20.43	34.76	70.15
910	14.07	20.03	22.27	42.30	89.92
776	16.25	23.04	18.71	41.75	123.17
580	11.27	14.94	17.64	32.58	84.67

表 2-4 現住人口

年底及里別	年齡分配			
	0-14歲		15-64歲	
	(人)	比率(%)	(人)	比率(%)
過埤里	2,877	16.85	12,709	74.45
福祥里	451	13.93	2,270	70.13
福誠里	952	16.86	4,019	71.17
福興里	1,103	15.73	4,746	67.68
龍成里	263	8.35	2,274	72.21
鎮南里	459	8.59	4,012	75.07

之年齡結構(續完)

		扶老比 (%)	扶幼比 (%)	扶養比 (%)	老化 指數
65歲以上 (人)	比率(%)				
1,485	8.70	11.68	22.64	34.32	51.62
516	15.94	22.73	19.87	42.60	114.41
676	11.97	16.82	23.69	40.51	71.01
1,163	16.59	24.50	23.24	47.75	105.44
612	19.43	26.91	11.57	38.48	232.70
873	16.34	21.76	11.44	33.20	190.20



表 2-5 15歲以上現住人口之

年底及年齡組別	性別	總計	識字者				
			合計	博士		碩士	
				畢業	肄業	畢業	肄業
民國100年 2011	計	294,273	290,285	613	474	9,049	3,804
	男	144,946	144,593	470	343	5,911	2,147
	女	149,327	145,692	143	131	3,138	1,657
民國101年 2012	計	298,966	295,114	665	548	9,981	4,059
	男	146,902	146,573	509	389	6,438	2,297
	女	152,064	148,541	156	159	3,543	1,762
民國102年 2013	計	302,039	298,328	724	583	10,933	4,161
	男	147,924	147,617	542	408	6,956	2,376
	女	154,115	150,711	182	175	3,977	1,785
民國103年 2014	計	304,494	300,931	782	600	11,797	4,272
	男	148,870	148,575	579	423	7,410	2,437
	女	155,624	152,356	203	177	4,387	1,835
民國104年 2015	計	307,935	304,535	837	619	12,577	4,367
	男	150,139	149,865	615	431	7,822	2,478
	女	157,796	154,670	222	188	4,755	1,889
民國105年 2016	計	309,824	306,596	880	629	13,341	4,446
	□	150,876	150,627	649	432	8,234	2,485
	女	158,948	155,969	231	197	5,107	1,961
民國106年 2017	計	311,712	308,672	908	626	14,146	4,537
	□	151,566	151,333	664	432	8,684	2,545
	女	160,146	157,339	244	194	5,462	1,992
民國107年 2018	計	312,641	309,778	973	625	14,842	4,578
	□	151,709	151,497	694	448	9,006	2,592
	女	160,932	158,281	279	177	5,836	1,986
民國108年 2019	計	313,276	310,587	1,011	654	15,524	4,620
	□	151,773	151,584	724	473	9,390	2,545
	女	161,503	159,003	287	181	6,134	2,075
民國109年 2020	計	313,656	311,153	1,045	660	16,188	4,790
	□	151,691	151,527	747	467	9,734	2,634
	女	161,965	159,626	298	193	6,454	2,156
15 ~ 19 歲	計	17,453	17,452	-	-	-	-
	□	9,030	9,029	-	-	-	-
	女	8,423	8,423	-	-	-	-
20 ~ 24 歲	計	22,237	22,237	-	10	162	1,061
	□	11,576	11,576	-	8	104	615
	女	10,661	10,661	-	2	58	446

資料來源：高雄市鳳山戶政事務所

## 教育程度－按年齡別分

識字者					
大學 (含獨立學院)		專科			
		二、三年制		五年制後二年	
畢業	肄業	畢業	肄業	畢業	肄業
45,306	17,855	18,996	2,867	14,944	1,074
22,857	9,641	9,768	1,734	8,257	578
22,449	8,214	9,228	1,133	6,687	496
<b>48,158</b>	<b>18,652</b>	<b>19,073</b>	<b>2,924</b>	<b>15,062</b>	<b>1,004</b>
24,077	10,116	9,759	1,802	8,300	553
24,081	8,536	9,314	1,122	6,762	451
<b>51,218</b>	<b>19,257</b>	<b>19,222</b>	<b>2,923</b>	<b>15,024</b>	<b>1,027</b>
25,436	10,325	9,811	1,796	8,312	540
25,782	8,932	9,411	1,127	6,712	487
<b>53,772</b>	<b>19,607</b>	<b>19,336</b>	<b>2,947</b>	<b>14,898</b>	<b>994</b>
26,580	10,530	9,853	1,785	8,219	522
27,192	9,077	9,483	1,162	6,679	472
<b>56,922</b>	<b>19,746</b>	<b>19,428</b>	<b>2,948</b>	<b>14,844</b>	<b>997</b>
27,910	10,615	9,890	1,778	8,151	543
29,012	9,131	9,538	1,170	6,693	454
<b>59,947</b>	<b>19,788</b>	<b>19,432</b>	<b>2,952</b>	<b>14,761</b>	<b>927</b>
29,394	10,615	9,860	1,776	8,072	513
30,553	9,173	9,572	1,176	6,689	414
<b>62,883</b>	<b>19,569</b>	<b>19,474</b>	<b>2,925</b>	<b>14,774</b>	<b>884</b>
30,648	10,521	9,918	1,761	8,067	495
32,235	9,048	9,556	1,164	6,707	389
<b>65,693</b>	<b>19,480</b>	<b>19,495</b>	<b>2,834</b>	<b>14,752</b>	<b>846</b>
31,883	10,479	9,956	1,719	8,011	478
33,810	9,001	9,539	1,115	6,741	368
<b>68,508</b>	<b>19,301</b>	<b>19,492</b>	<b>2,700</b>	<b>14,687</b>	<b>795</b>
33,159	10,497	9,943	1,663	7,949	450
35,349	8,804	9,549	1,037	6,738	345
<b>70,767</b>	<b>19,291</b>	<b>19,341</b>	<b>2,605</b>	<b>14,630</b>	<b>744</b>
34,116	10,565	9,873	1,612	7,887	442
36,651	8,726	9,468	993	6,743	302
-	<b>4,065</b>	-	<b>143</b>	-	<b>34</b>
-	2,132	-	98	-	8
-	1,933	-	45	-	26
<b>5,834</b>	<b>9,301</b>	<b>596</b>	<b>353</b>	<b>790</b>	<b>58</b>
2,558	5,011	399	227	153	15
3,276	4,290	197	126	637	43

表 2-5 15歲以上現住人口之

年底及年齡組別	性別	識字者				
		高級中等				
		普通教育(高中)		職業教育(高職)		
		畢業	肄業	畢業	肄業	五專前三年肄業
民國100年 2011	計	13,773	6,813	66,684	14,289	1,928
	男	7,227	3,796	33,164	8,373	474
民國101年 2012	女	6,546	3,017	33,520	5,916	1,454
	計	13,494	6,939	67,050	14,514	1,909
民國102年 2013	男	7,059	3,780	33,301	8,457	478
	女	6,435	3,159	33,749	6,057	1,431
民國103年 2014	計	13,226	6,767	67,312	14,392	1,873
	男	6,844	3,667	33,407	8,414	476
民國104年 2015	女	6,382	3,100	33,905	5,978	1,397
	計	13,149	6,398	67,299	14,326	1,889
民國105年 2016	男	6,744	3,419	33,443	8,346	488
	女	6,405	2,979	33,856	5,980	1,401
民國106年 2017	計	13,125	6,309	67,710	14,239	1,913
	男	6,683	3,384	33,640	8,307	474
民國107年 2018	女	6,442	2,925	34,070	5,932	1,439
	計	13,034	6,352	67,886	14,032	1,933
民國108年 2019	□	6,595	3,368	33,716	8,253	481
	女	6,439	2,984	34,170	5,779	1,452
民國109年 2020	計	13,045	6,326	68,151	13,545	1,896
	□	6,533	3,330	33,772	8,017	455
15 ~ 19 歲	女	6,512	2,996	34,379	5,528	1,441
	計	13,019	6,214	68,224	12,776	1,927
20 ~ 24 歲	□	6,468	3,261	33,797	7,609	471
	女	6,551	2,953	34,427	5,167	1,456
民國108年 2019	計	12,962	5,964	68,199	12,051	1,887
	□	6,403	3,115	33,734	7,188	484
民國109年 2020	女	6,559	2,849	34,465	4,863	1,403
	計	12,768	5,954	68,010	11,562	1,924
15 ~ 19 歲	□	6,288	3,124	33,581	6,877	469
	女	6,480	2,830	34,429	4,685	1,455
20 ~ 24 歲	計	172	4,393	710	5,058	1,496
	□	88	2,288	445	2,949	314
民國109年 2020	女	84	2,105	265	2,109	1,182
	計	260	110	2,525	765	239
民國109年 2020	□	153	67	1,613	480	65
	女	107	43	912	285	174

資料來源：高雄市政府民政局

教育程度—按年齡別分(續1)

單位：人

識字者							不識 字者
國(初)中		初職		小學		自修	
畢業	肄業	畢業	肄業	畢業	肄業		
28,210	4,769	445	105	32,957	4,720	610	3,988
13,621	2,568	230	69	11,984	1,257	124	353
14,589	2,201	215	36	20,973	3,463	486	3,635
<b>27,859</b>	<b>4,793</b>	<b>446</b>	<b>107</b>	<b>32,615</b>	<b>4,680</b>	<b>582</b>	<b>3,852</b>
13,339	2,593	230	71	11,680	1,237	108	329
14,520	2,200	216	36	20,935	3,443	474	3,523
<b>27,690</b>	<b>4,319</b>	<b>429</b>	<b>107</b>	<b>32,009</b>	<b>4,574</b>	<b>558</b>	<b>3,711</b>
13,141	2,279	218	71	11,320	1,175	103	307
14,549	2,040	211	36	20,689	3,399	455	3,404
<b>27,369</b>	<b>4,410</b>	<b>421</b>	<b>106</b>	<b>31,511</b>	<b>4,511</b>	<b>537</b>	<b>3,563</b>
12,939	2,339	213	68	10,984	1,160	94	295
14,430	2,071	208	38	20,527	3,351	443	3,268
<b>27,062</b>	<b>4,430</b>	<b>417</b>	<b>101</b>	<b>30,911</b>	<b>4,521</b>	<b>512</b>	<b>3,400</b>
12,662	2,329	204	65	10,631	1,165	88	274
14,400	2,101	213	36	20,280	3,356	424	3,126
<b>26,748</b>	<b>4,047</b>	<b>407</b>	<b>98</b>	<b>30,165</b>	<b>4,298</b>	<b>493</b>	<b>3,228</b>
12,419	2,122	199	63	10,221	1,076	84	249
14,329	1,925	208	35	19,944	3,222	409	2,979
<b>26,423</b>	<b>3,999</b>	<b>400</b>	<b>99</b>	<b>29,457</b>	<b>4,142</b>	<b>463</b>	<b>3,040</b>
12,210	2,055	193	63	9,866	1,031	73	233
14,213	1,944	207	36	19,591	3,111	390	2,807
<b>26,014</b>	<b>3,940</b>	<b>390</b>	<b>95</b>	<b>28,693</b>	<b>3,933</b>	<b>435</b>	<b>2,863</b>
11,880	2,023	184	60	9,485	929	64	212
14,134	1,917	206	35	19,208	3,004	371	2,651
<b>25,779</b>	<b>3,860</b>	<b>383</b>	<b>93</b>	<b>27,939</b>	<b>3,771</b>	<b>407</b>	<b>2,689</b>
11,693	1,941	175	58	9,059	882	59	189
14,086	1,919	208	35	18,880	2,889	348	2,500
<b>25,485</b>	<b>3,817</b>	<b>366</b>	<b>91</b>	<b>27,181</b>	<b>3,547</b>	<b>387</b>	<b>2,503</b>
11,482	1,890	160	55	8,678	791	55	164
14,003	1,927	206	36	18,503	2,756	332	2,339
<b>102</b>	<b>1,058</b>	-	-	<b>12</b>	<b>209</b>	-	<b>1</b>
63	523	-	-	4	117	-	1
39	535	-	-	8	92	-	-
<b>136</b>	<b>26</b>	-	-	<b>3</b>	<b>8</b>	-	-
90	16	-	-	1	1	-	-
46	10	-	-	2	7	-	-

表 2-5 15歲以上現住人口之

年底及年齡組別	性別	總計	識字者				
			合計	博士		碩士	
				畢業	肄業	畢業	肄業
25 ~ 29 歲	計	<b>24,000</b>	<b>23,999</b>	<b>11</b>	<b>71</b>	<b>2,021</b>	<b>995</b>
	男	12,417	12,417	10	54	1,256	513
	女	11,583	11,582	1	17	765	482
	計	<b>24,629</b>	<b>24,625</b>	<b>69</b>	<b>100</b>	<b>2,920</b>	<b>668</b>
30 ~ 34 歲	男	12,562	12,562	48	69	1,752	383
	女	12,067	12,063	21	31	1,168	285
35 ~ 39 歲	計	<b>30,233</b>	<b>30,226</b>	<b>186</b>	<b>130</b>	<b>3,184</b>	<b>615</b>
	□	14,857	14,856	127	90	1,876	336
40 ~ 44 歲	女	15,376	15,370	59	40	1,308	279
	計	<b>33,109</b>	<b>33,097</b>	<b>202</b>	<b>110</b>	<b>2,733</b>	<b>578</b>
	□	16,118	16,113	144	79	1,536	303
	女	16,991	16,984	58	31	1,197	275
45 ~ 49 歲	計	<b>28,453</b>	<b>28,440</b>	<b>168</b>	<b>79</b>	<b>1,877</b>	<b>373</b>
	□	13,744	13,740	110	56	1,051	210
50 ~ 54 歲	女	14,709	14,700	58	23	826	163
	計	<b>27,140</b>	<b>27,125</b>	<b>136</b>	<b>86</b>	<b>1,470</b>	<b>249</b>
	□	13,067	13,062	93	58	862	129
	女	14,073	14,063	43	28	608	120
55 ~ 59 歲	計	<b>26,714</b>	<b>26,687</b>	<b>111</b>	<b>47</b>	<b>872</b>	<b>131</b>
	□	12,639	12,633	83	31	566	71
60 ~ 64 歲	女	14,075	14,054	28	16	306	60
	計	<b>25,281</b>	<b>25,173</b>	<b>88</b>	<b>17</b>	<b>484</b>	<b>65</b>
	□	11,575	11,563	67	14	355	34
	女	13,706	13,610	21	3	129	31
65 歲以上	計	<b>54,407</b>	<b>52,092</b>	<b>74</b>	<b>10</b>	<b>465</b>	<b>55</b>
	□	24,106	23,976	65	8	376	40
	女	30,301	28,116	9	2	89	15

資料來源：高雄市政府民政局

教育程度—按年齡別分(續2)

識字者					
大學 (含獨立學院)		專科			
		二、三年制		五年制後二年	
畢業	肄業	畢業	肄業	畢業	肄業
13,521	2,138	609	200	416	36
6,171	1,297	448	135	122	14
7,350	841	161	65	294	22
<b>12,868</b>	<b>1,214</b>	<b>821</b>	<b>284</b>	<b>401</b>	<b>22</b>
5,862	761	479	194	86	12
7,006	453	342	90	315	10
<b>12,155</b>	<b>905</b>	<b>2,434</b>	<b>530</b>	<b>762</b>	<b>83</b>
5,493	521	1,087	320	293	51
6,662	384	1,347	210	469	32
<b>8,907</b>	<b>616</b>	<b>4,311</b>	<b>435</b>	<b>1,792</b>	<b>158</b>
4,202	366	1,705	252	853	87
4,705	250	2,606	183	939	71
<b>5,457</b>	<b>292</b>	<b>3,515</b>	<b>229</b>	<b>2,435</b>	<b>87</b>
2,670	132	1,525	131	1,237	68
2,787	160	1,990	98	1,198	19
<b>3,706</b>	<b>268</b>	<b>2,388</b>	<b>136</b>	<b>2,365</b>	<b>72</b>
1,819	109	1,198	80	1,336	47
1,887	159	1,190	56	1,029	25
<b>2,786</b>	<b>172</b>	<b>1,715</b>	<b>112</b>	<b>2,161</b>	<b>76</b>
1,571	62	966	63	1,321	52
1,215	110	749	49	840	24
<b>2,190</b>	<b>134</b>	<b>1,086</b>	<b>91</b>	<b>1,684</b>	<b>67</b>
1,316	67	682	47	1,149	47
874	67	404	44	535	20
<b>3,343</b>	<b>186</b>	<b>1,866</b>	<b>92</b>	<b>1,824</b>	<b>51</b>
2,454	107	1,384	65	1,337	41
889	79	482	27	487	10

表 2-5 15歲以上現住人口之

年底及年齡組別	性別	識字者				
		高級中等				
		普通教育(高中)		職業教育(高職)		
		畢業	肄業	畢業	肄業	五專前三年 肄業
25 ~ 29 歲	計	190	72	2,755	701	56
	男	109	40	1,663	451	23
30 ~ 34 歲	女	81	32	1,092	250	33
	計	337	79	3,522	747	46
35 ~ 39 歲	男	180	44	2,009	445	12
	女	157	35	1,513	302	34
40 ~ 44 歲	計	634	192	5,979	1,005	44
	□	229	74	3,256	579	20
45 ~ 49 歲	女	405	118	2,723	426	24
	計	972	135	9,304	736	14
50 ~ 54 歲	□	405	66	4,735	476	11
	女	567	69	4,569	260	3
55 ~ 59 歲	計	1,421	146	9,345	599	9
	□	630	79	4,239	392	9
60 ~ 64 歲	女	791	67	5,106	207	-
	計	1,669	184	10,210	581	7
65 歲以上	□	766	93	4,456	371	6
	女	903	91	5,754	210	1
65 歲以上	計	1,774	185	9,202	539	2
	□	804	109	3,946	286	2
65 歲以上	女	970	76	5,256	253	-
	計	1,840	178	7,100	417	8
65 歲以上	□	900	103	3,241	222	5
	女	940	75	3,859	195	3
65 歲以上	計	3,499	280	7,358	414	3
	□	2,024	161	3,978	226	2
65 歲以上	女	1,475	119	3,380	188	1

資料來源：高雄市政府民政局

教育程度—按年齡別分(續完)

識字者							不識字者
國(初)中		初職		小學		自修	
畢業	肄業	畢業	肄業	畢業	肄業		
178	23	-	-	4	1	1	1
102	7	-	-	2	-	-	-
76	16	-	-	2	1	1	1
<b>404</b>	<b>76</b>	-	-	<b>32</b>	<b>12</b>	<b>3</b>	<b>4</b>
186	33	-	-	4	3	-	-
218	43	-	-	28	9	3	4
<b>991</b>	<b>163</b>	-	-	<b>150</b>	<b>81</b>	<b>3</b>	<b>7</b>
426	60	-	-	12	6	-	1
565	103	-	-	138	75	3	6
<b>1,577</b>	<b>222</b>	-	-	<b>204</b>	<b>87</b>	<b>4</b>	<b>12</b>
751	102	-	-	32	7	1	5
826	120	-	-	172	80	3	7
<b>1,996</b>	<b>188</b>	-	-	<b>153</b>	<b>61</b>	<b>10</b>	<b>13</b>
1,051	98	-	-	29	21	2	4
945	90	-	-	124	40	8	9
<b>3,015</b>	<b>195</b>	-	-	<b>305</b>	<b>83</b>	-	<b>15</b>
1,437	103	-	-	65	34	-	5
1,578	92	-	-	240	49	-	10
<b>5,177</b>	<b>317</b>	<b>2</b>	-	<b>1,219</b>	<b>83</b>	<b>4</b>	<b>27</b>
2,255	158	-	-	253	34	-	6
2,922	159	2	-	966	49	4	21
<b>5,376</b>	<b>413</b>	<b>12</b>	<b>3</b>	<b>3,612</b>	<b>292</b>	<b>16</b>	<b>108</b>
2,253	174	-	-	821	64	2	12
3,123	239	12	3	2,791	228	14	96
<b>6,533</b>	<b>1,136</b>	<b>352</b>	<b>88</b>	<b>21,487</b>	<b>2,630</b>	<b>346</b>	<b>2,315</b>
2,868	616	160	55	7,455	504	50	130
3,665	520	192	33	14,032	2,126	296	2,185



表 2-6 現住人口之婚姻

年底別及年齡組別	總計			未婚		
	計	男	女	計	男	女
民國100年 2011	345,346	171,486	173,860	159,008	85,152	73,856
民國101年 2012	349,816	173,207	176,609	160,171	85,710	74,461
民國102年 2013	352,574	174,049	178,525	160,246	85,626	74,620
民國103年 2014	354,093	174,499	179,594	159,563	85,287	74,276
民國104年 2015	356,320	175,150	181,170	159,301	85,049	74,252
民國105年 2016	357,768	175,649	182,119	158,757	84,777	73,980
民國106年 2017	359,120	176,110	183,010	158,622	84,686	73,936
民國107年 2018	359,519	175,929	183,590	158,076	84,310	73,766
民國108年 2019	359,882	175,874	184,008	157,329	83,888	73,441
民國109年 2020	359,576	175,456	184,120	156,334	83,408	72,926
未滿15歲	45,920	23,765	22,155	45,920	23,765	22,155
15 ~ 19 歲	17,453	9,030	8,423	17,419	9,017	8,402
20 ~ 24 歲	22,237	11,576	10,661	21,529	11,346	10,183
25 ~ 29 歲	24,000	12,417	11,583	20,376	11,043	9,333
30 ~ 34 歲	24,629	12,562	12,067	14,513	8,349	6,164
35 ~ 39 歲	30,233	14,857	15,376	11,517	6,669	4,848
40 ~ 44 歲	33,109	16,118	16,991	9,247	5,170	4,077
45 ~ 49 歲	28,453	13,744	14,709	6,049	3,169	2,880
50 ~ 54 歲	27,140	13,067	14,073	4,164	2,157	2,007
55 ~ 59 歲	26,714	12,639	14,075	2,575	1,323	1,252
60 ~ 64 歲	25,281	11,575	13,706	1,547	792	755
65 ~ 69 歲	23,406	10,512	12,894	867	385	482
70 ~ 74 歲	14,187	6,307	7,880	335	126	209
75 ~ 79 歲	7,941	3,436	4,505	135	43	92
80 ~ 84 歲	5,007	1,918	3,089	78	22	56
85 ~ 89 歲	2,413	1,069	1,344	33	9	24
90 ~ 94 歲	1,168	706	462	18	12	6
95 ~ 99 歲	259	146	113	12	11	1
100歲以上	26	12	14	-	-	-

備註：自108年5月24日起同性婚姻合法化，「有偶」、「離婚/終止結婚」及「喪偶」項下分列「不同性別」及「相同性別」統計資料。

資料來源:高雄市政府民政局。

## 狀況－按年齡別分

單位：人

有偶								
合計			不同性別			相同性別		
計	男	女	計	男	女	計	男	女
145,965	72,402	73,563	145,965	72,402	73,563	-	-	-
147,463	73,097	74,366	147,463	73,097	74,366	-	-	-
148,634	73,499	75,135	148,634	73,499	75,135	-	-	-
149,625	73,985	75,640	149,625	73,985	75,640	-	-	-
150,733	74,491	76,242	150,733	74,491	76,242	-	-	-
151,623	74,899	76,724	151,623	74,899	76,724	-	-	-
151,843	75,028	76,815	151,843	75,028	76,815	-	-	-
151,691	74,829	76,862	151,691	74,829	76,862	-	-	-
151,663	74,866	76,797	151,558	74,821	76,737	105	45	60
151,414	74,722	76,692	151,238	74,661	76,577	176	61	115
-	-	-	-	-	-	-	-	-
29	11	18	29	11	18	-	-	-
567	180	387	553	175	378	14	5	9
3,129	1,189	1,940	3,094	1,176	1,918	35	13	22
8,980	3,765	5,215	8,923	3,747	5,176	57	18	39
16,078	7,209	8,869	16,053	7,201	8,852	25	8	17
19,338	9,078	10,260	19,315	9,071	10,244	23	7	16
17,152	8,294	8,858	17,137	8,288	8,849	15	6	9
17,300	8,510	8,790	17,296	8,508	8,788	4	2	2
18,092	8,941	9,151	18,089	8,939	9,150	3	2	1
17,703	8,818	8,885	17,703	8,818	8,885	-	-	-
16,187	8,424	7,763	16,187	8,424	7,763	-	-	-
9,013	5,114	3,899	9,013	5,114	3,899	-	-	-
4,324	2,660	1,664	4,324	2,660	1,664	-	-	-
2,118	1,344	774	2,118	1,344	774	-	-	-
849	664	185	849	664	185	-	-	-
468	442	26	468	442	26	-	-	-
80	72	8	80	72	8	-	-	-
7	7	-	7	7	-	-	-	-

表 2-6 現住人口之婚姻

年底別及年齡組別	離婚/終止結婚							
	合計			不同性別			相同性別	
	計	男	女	計	男	女	計	男
民國100年 2011	24,494	11,094	13,400	24,494	11,094	13,400	-	-
民國101年 2012	25,602	11,520	14,082	25,602	11,520	14,082	-	-
民國102年 2013	26,531	11,941	14,590	26,531	11,941	14,590	-	-
民國103年 2014	27,214	12,216	14,998	27,214	12,216	14,998	-	-
民國104年 2015	28,055	12,516	15,539	28,055	12,516	15,539	-	-
民國105年 2016	28,724	12,786	15,938	28,724	12,786	15,938	-	-
民國106年 2017	29,561	13,150	16,411	29,561	13,150	16,411	-	-
民國107年 2018	30,174	13,449	16,725	30,174	13,449	16,725	-	-
民國108年 2019	30,868	13,715	17,153	30,865	13,714	17,151	1	1
	31,412	13,870	17,542	31,398	13,867	17,531	14	3
未滿15歲	-	-	-	-	-	-	-	-
15 ~ 19 歲	5	2	3	5	2	3	-	-
20 ~ 24 歲	140	50	90	135	49	86	5	1
25 ~ 29 歲	492	185	307	488	183	305	4	2
30 ~ 34 歲	1,119	445	674	1,115	445	670	4	-
35 ~ 39 歲	2,550	969	1,581	2,550	969	1,581	-	-
40 ~ 44 歲	4,269	1,824	2,445	4,268	1,824	2,444	1	-
45 ~ 49 歲	4,764	2,203	2,561	4,764	2,203	2,561	-	-
50 ~ 54 歲	4,955	2,290	2,665	4,955	2,290	2,665	-	-
55 ~ 59 歲	4,662	2,169	2,493	4,662	2,169	2,493	-	-
60 ~ 64 歲	3,774	1,618	2,156	3,774	1,618	2,156	-	-
65 ~ 69 歲	2,688	1,161	1,527	2,688	1,161	1,527	-	-
70 ~ 74 歲	1,203	537	666	1,203	537	666	-	-
75 ~ 79 歲	458	233	225	458	233	225	-	-
80 ~ 84 歲	208	92	116	208	92	116	-	-
85 ~ 89 歲	74	45	29	74	45	29	-	-
90 ~ 94 歲	39	37	2	39	37	2	-	-
95 ~ 99 歲	11	9	2	11	9	2	-	-
100歲以上	1	1	-	1	1	-	-	-

備註：自108年5月24日起同性婚姻合法化，「有偶」、「離婚/終止結婚」及「喪偶」項下分列「不同性別」及「相同性別」統計資料。

資料來源:高雄市政府民政局。

狀況－按年齡別分(續)

單位：人

		喪偶								
		合計			不同性別			相同性別		
女		計	男	女	計	男	女	計	男	女
-		15,879	2,838	13,041	15,879	2,838	13,041	-	-	-
-		16,580	2,880	13,700	16,580	2,880	13,700	-	-	-
-		17,163	2,983	14,180	17,163	2,983	14,180	-	-	-
-		17,691	3,011	14,680	17,691	3,011	14,680	-	-	-
-		18,231	3,094	15,137	18,231	3,094	15,137	-	-	-
-		18,664	3,187	15,477	18,664	3,187	15,477	-	-	-
-		19,094	3,246	15,848	19,094	3,246	15,848	-	-	-
-		19,578	3,341	16,237	19,578	3,341	16,237	-	-	-
		20,022	3,405	16,617	20,022	3,405	16,617			
11		20,416	3,456	16,960	20,416	3,456	16,960	-	-	-
-		-	-	-	-	-	-	-	-	-
-		-	-	-	-	-	-	-	-	-
4		1	-	1	1	-	1	-	-	-
2		3	-	3	3	-	3	-	-	-
4		17	3	14	17	3	14	-	-	-
-		88	10	78	88	10	78	-	-	-
1		255	46	209	255	46	209	-	-	-
-		488	78	410	488	78	410	-	-	-
-		721	110	611	721	110	611	-	-	-
-		1,385	206	1,179	1,385	206	1,179	-	-	-
-		2,257	347	1,910	2,257	347	1,910	-	-	-
-		3,664	542	3,122	3,664	542	3,122	-	-	-
-		3,636	530	3,106	3,636	530	3,106	-	-	-
-		3,024	500	2,524	3,024	500	2,524	-	-	-
-		2,603	460	2,143	2,603	460	2,143	-	-	-
-		1,457	351	1,106	1,457	351	1,106	-	-	-
-		643	215	428	643	215	428	-	-	-
-		156	54	102	156	54	102	-	-	-
-		18	4	14	18	4	14	-	-	-

表 2-7 現住人口之婚姻

年底別及年齡組別	總計			未婚		
	計	男	女	計	男	女
民國100年 2011	345,346	171,486	173,860	159,008	85,152	73,856
民國101年 2012	349,816	173,207	176,609	160,171	85,710	74,461
民國102年 2013	352,574	174,049	178,525	160,246	85,626	74,620
民國103年 2014	354,093	174,499	179,594	159,563	85,287	74,276
民國104年 2015	356,320	175,150	181,170	159,301	85,049	74,252
民國105年 2016	357,768	175,649	182,119	158,757	84,777	73,980
民國106年 2017	359,120	176,110	183,010	158,622	84,686	73,936
民國107年 2018	359,519	175,929	183,590	158,076	84,310	73,766
民國108年 2019	359,882	175,874	184,008	157,329	83,888	73,441
民國109年 2020	359,576	175,456	184,120	156,334	83,408	72,926
三民里	1,187	579	608	484	249	235
中正里	4,900	2,318	2,582	2,010	1,076	934
中和里	3,812	1,866	1,946	1,596	854	742
文山里	7,193	3,615	3,578	3,047	1,692	1,355
文英里	4,089	1,985	2,104	1,742	909	833
文華里	10,314	4,865	5,449	4,614	2,388	2,226
文福里	11,671	5,553	6,118	5,341	2,802	2,539
文德里	10,037	4,713	5,324	4,166	2,087	2,079
文衡里	4,677	2,216	2,461	1,993	1,017	976
北門里	4,717	2,324	2,393	2,045	1,096	949
生明里	2,300	1,094	1,206	930	481	449
光明里	1,439	726	713	595	334	261
成功里	677	333	344	272	142	130
協和里	3,890	1,884	2,006	1,706	913	793
和德里	2,580	1,223	1,357	1,230	615	615
和興里	6,066	2,980	3,086	2,939	1,587	1,352
忠孝里	6,555	3,142	3,413	2,822	1,513	1,309
忠義里	5,160	2,475	2,685	2,195	1,117	1,078
忠誠里	3,917	1,930	1,987	1,651	883	768
東門里	6,245	2,953	3,292	2,624	1,412	1,212
武松里	2,904	1,482	1,422	1,188	684	504
南興里	1,085	531	554	469	255	214
海光里	3,389	1,648	1,741	1,484	791	693
埤頂里	7,102	3,457	3,645	3,084	1,672	1,412
曹公里	2,130	1,017	1,113	884	437	447
新興里	3,669	2,337	1,432	2,621	1,374	1,247
瑞竹里	6,131	2,994	3,137	2,777	1,488	1,289
瑞興里	5,756	2,730	3,026	2,621	1,374	1,247
誠信里	2,422	1,139	1,283	1,086	568	518
誠智里	3,080	1,464	1,616	1,308	698	610
誠義里	4,268	2,128	2,140	1,743	908	835

備註：1.自108年5月24日起同性婚姻合法化，「有偶」、「離婚/終止結婚」及「喪偶」項下分列「不同性別」及「相同性別」統計資料。

2.里別資料因內政部戶政資訊系統改版尚無產製資料。

資料來源:高雄市政府民政局。

# 狀況－按里別分

單位：人

有偶								
合計			不同性別			相同性別		
計	男	女	計	男	女	計	男	女
145,965	72,402	73,563	145,965	72,402	73,563	-	-	-
147,463	73,097	74,366	147,463	73,097	74,366	-	-	-
148,634	73,499	75,135	148,634	73,499	75,135	-	-	-
149,625	73,985	75,640	149,625	73,985	75,640	-	-	-
150,733	74,491	76,242	150,733	74,491	76,242	-	-	-
151,623	74,899	76,724	151,623	74,899	76,724	-	-	-
151,843	75,028	76,815	151,843	75,028	76,815	-	-	-
151,691	74,829	76,862	151,691	74,829	76,862	-	-	-
151,663	74,866	76,797	151,558	74,821	76,737	105	45	60
151,414	74,722	76,692	151,238	74,661	76,577	176	61	115
532	270	262	532	270	262	-	-	-
1,871	980	891	1,866	977	889	5	3	2
1,643	814	829	1,638	812	826	5	2	3
3,102	1,552	1,550	3,099	1,550	1,549	3	2	1
1,769	881	888	1,759	877	882	10	4	6
4,264	2,062	2,202	4,258	2,060	2,198	6	2	4
4,829	2,284	2,545	4,824	2,280	2,544	5	4	1
4,573	2,237	2,336	4,566	2,236	2,330	7	1	6
2,095	1,038	1,057	2,094	1,038	1,056	1	-	1
1,861	941	920	1,858	939	919	3	2	1
975	484	491	974	484	490	1	-	1
606	315	291	606	315	291	-	-	-
305	158	147	305	158	147	-	-	-
1,586	773	813	1,582	771	811	4	2	2
1,050	509	541	1,049	508	541	1	1	-
2,397	1,147	1,250	2,397	1,147	1,250	-	-	-
2,699	1,295	1,404	2,697	1,294	1,403	2	1	1
2,204	1,103	1,101	2,200	1,100	1,100	4	3	1
1,772	880	892	1,771	880	891	1	-	1
2,367	1,159	1,208	2,364	1,158	1,206	3	1	2
1,209	616	593	1,209	616	593	-	-	-
462	227	235	462	227	235	-	-	-
1,357	665	692	1,357	665	692	-	-	-
2,938	1,453	1,485	2,936	1,452	1,484	2	1	1
923	456	467	920	454	466	3	2	1
2,341	1,121	1,220	2,339	1,121	1,218	2	-	2
2,466	1,219	1,247	2,465	1,219	1,246	1	-	1
2,341	1,121	1,220	2,339	1,121	1,218	2	-	2
897	433	464	896	432	464	1	1	-
1,215	588	627	1,212	586	626	3	2	1
2,126	1,089	1,037	2,126	1,089	1,037	-	-	-

表 2-7 現住人口之婚姻

年底別及年齡組別	離婚/終止結婚							
	合計			不同性別			相同性別	
	計	男	女	計	男	女	計	男
民國100年 2011	24,494	11,094	13,400	24,494	11,094	13,400	-	-
民國101年 2012	25,602	11,520	14,082	25,602	11,520	14,082	-	-
民國102年 2013	26,531	11,941	14,590	26,531	11,941	14,590	-	-
民國103年 2014	27,214	12,216	14,998	27,214	12,216	14,998	-	-
民國104年 2015	28,055	12,516	15,539	28,055	12,516	15,539	-	-
民國105年 2016	28,724	12,786	15,938	28,724	12,786	15,938	-	-
民國106年 2017	29,561	13,150	16,411	29,561	13,150	16,411	-	-
民國107年 2018	30,174	13,449	16,725	30,174	13,449	16,725	-	-
民國108年 2019	30,868	13,715	17,153	30,865	13,714	17,151	3	1
	31,412	13,870	17,542	31,398	13,867	17,531	14	3
三民里	87	48	39	87	48	39	-	-
中正里	426	206	220	425	205	220	1	1
中和里	329	162	167	329	162	167	-	-
文山里	628	280	348	628	280	348	-	-
文英里	356	169	187	355	169	186	1	-
文華里	781	328	453	780	328	452	1	-
文福里	1,064	396	668	1,064	396	668	-	-
文德里	878	318	560	878	318	560	-	-
文衡里	367	129	238	367	129	238	-	-
北門里	459	227	232	459	227	232	-	-
生明里	241	110	131	241	110	131	-	-
光明里	114	50	64	114	50	64	-	-
成功里	50	28	22	50	28	22	-	-
協和里	337	153	184	337	153	184	-	-
和德里	185	77	108	185	77	108	-	-
和興里	388	183	205	388	183	205	-	-
忠孝里	610	267	343	610	267	343	-	-
忠義里	482	203	279	482	203	279	-	-
忠誠里	289	133	156	288	133	155	1	-
東門里	744	321	423	743	320	423	1	1
武松里	338	152	186	338	152	186	-	-
南興里	78	42	36	78	42	36	-	-
海光里	296	148	148	296	148	148	-	-
埤頂里	598	269	329	597	269	328	1	-
曹公里	180	95	85	180	95	85	-	-
新興里	450	181	269	450	181	269	-	-
瑞竹里	435	200	235	434	200	234	1	-
瑞興里	450	181	269	450	181	269	-	-
誠信里	313	123	190	313	123	190	-	-
誠智里	359	151	208	359	151	208	-	-
誠義里	231	102	129	231	102	129	-	-

備註：1.自108年5月24日起同性婚姻合法化，「有偶」、「離婚/終止結婚」及「喪偶」項下分列「不同性別」及「相同性別」統計資料。

2.里別資料因內政部戶政資訊系統改版尚無產製資料。

資料來源:高雄市政府民政局。

狀況－按里別分(續1)

單位：人

	喪偶									
	合計			不同性別			相同性別			
	女	計	男	女	計	男	女	計	男	女
-	15,879	2,838	13,041	15,879	2,838	13,041	-	-	-	-
-	16,580	2,880	13,700	16,580	2,880	13,700	-	-	-	-
-	17,163	2,983	14,180	17,163	2,983	14,180	-	-	-	-
-	17,691	3,011	14,680	17,691	3,011	14,680	-	-	-	-
-	18,231	3,094	15,137	18,231	3,094	15,137	-	-	-	-
-	18,664	3,187	15,477	18,664	3,187	15,477	-	-	-	-
-	19,094	3,246	15,848	19,094	3,246	15,848	-	-	-	-
-	19,578	3,341	16,237	19,578	3,341	16,237	-	-	-	-
2	20,022	3,405	16,617	20,022	3,405	16,617	-	-	-	-
11	20,416	3,456	16,960	20,416	3,456	16,960	-	-	-	-
-	84	12	72	84	12	72	-	-	-	-
-	593	56	537	593	56	537	-	-	-	-
-	244	36	208	244	36	208	-	-	-	-
-	416	91	325	416	91	325	-	-	-	-
1	222	26	196	222	26	196	-	-	-	-
1	655	87	568	655	87	568	-	-	-	-
-	437	71	366	437	71	366	-	-	-	-
-	420	71	349	420	71	349	-	-	-	-
-	222	32	190	222	32	190	-	-	-	-
-	352	60	292	352	60	292	-	-	-	-
-	154	19	135	154	19	135	-	-	-	-
-	124	27	97	124	27	97	-	-	-	-
-	50	5	45	50	5	45	-	-	-	-
-	261	45	216	261	45	216	-	-	-	-
-	115	22	93	115	22	93	-	-	-	-
-	342	63	279	342	63	279	-	-	-	-
-	424	67	357	424	67	357	-	-	-	-
-	279	52	227	279	52	227	-	-	-	-
1	205	34	171	205	34	171	-	-	-	-
-	510	61	449	510	61	449	-	-	-	-
-	169	30	139	169	30	139	-	-	-	-
-	76	7	69	76	7	69	-	-	-	-
-	252	44	208	252	44	208	-	-	-	-
1	482	63	419	482	63	419	-	-	-	-
-	143	29	114	143	29	114	-	-	-	-
-	344	54	290	344	54	290	-	-	-	-
1	453	87	366	453	87	366	-	-	-	-
-	344	54	290	344	54	290	-	-	-	-
-	126	15	111	126	15	111	-	-	-	-
-	198	27	171	198	27	171	-	-	-	-
-	168	29	139	168	29	139	-	-	-	-



表 2-7 現住人口之婚姻

年底別及年齡組別	總計			未婚		
	計	男	女	計	男	女
誠德里	3,001	1,406	1,595	1,268	652	616
鳳東里	7,542	3,649	3,893	3,330	1,765	1,565
鳳崗里	1,202	574	628	489	249	240
縣口里	454	223	231	206	104	102
縣衙里	910	447	463	387	204	183
興中里	1,057	507	550	489	255	234
興仁里	3,998	1,954	2,044	1,788	966	822
鎮北里	11,778	5,721	6,057	4,809	2,579	2,230
鎮西里	5,575	2,754	2,821	2,376	1,306	1,070
鎮東里	2,795	1,385	1,410	1,193	660	533
一甲里	3,577	1,756	1,821	1,498	800	698
二甲里	5,387	2,684	2,703	2,396	1,311	1,085
大德里	5,312	2,597	2,715	2,361	1,245	1,116
中民里	4,937	2,409	2,528	1,997	1,113	884
中崙里	2,728	1,339	1,389	1,106	613	493
中榮里	4,985	2,449	2,536	2,127	1,189	938
五福里	3,668	1,791	1,877	1,669	866	803
天興里	4,081	2,003	2,078	1,837	1,003	834
正義里	7,043	3,474	3,569	2,946	1,636	1,310
老爺里	7,715	3,818	3,897	3,202	1,736	1,466
武漢里	5,476	2,692	2,784	2,422	1,312	1,110
武慶里	2,703	1,314	1,389	1,156	631	525
保安里	8,869	4,295	4,574	4,240	2,221	2,019
南成里	10,448	5,183	5,265	4,849	2,583	2,266
南和里	3,042	1,474	1,568	1,341	704	637
海洋里	4,448	2,108	2,340	1,974	1,028	946
國光里	3,620	1,777	1,843	1,460	781	679
國泰里	4,078	2,003	2,075	1,575	844	731
國富里	2,892	1,388	1,504	1,233	635	598
國隆里	2,712	1,342	1,370	1,105	605	500
富甲里	2,083	1,017	1,066	905	488	417
富榮里	2,820	1,416	1,404	1,254	694	560
善美里	6,200	3,025	3,175	2,597	1,383	1,214
新甲里	3,548	1,748	1,800	1,618	879	739
新武里	2,754	1,357	1,397	1,209	652	557
新泰里	4,928	2,361	2,567	2,271	1,183	1,088
新強里	6,466	3,150	3,316	2,982	1,550	1,432
新富里	4,774	2,353	2,421	2,100	1,132	968
新樂里	5,148	2,495	2,653	2,365	1,250	1,115
過埤里	17,071	8,504	8,567	7,325	3,899	3,426
福祥里	3,237	1,573	1,664	1,455	762	693
福誠里	5,647	2,687	2,960	2,561	1,304	1,257

備註：1.自108年5月24日起同性婚姻合法化，「有偶」、「離婚/終止結婚」及「喪偶」項下分列「不同性別」及「相同性別」統計資料。

2.里別資料因內政部戶政資訊系統改版尚無產製資料。

資料來源:高雄市政府民政局。

狀況－按里別分(續2)

單位：人

有偶								
合計			不同性別			相同性別		
計	男	女	計	男	女	計	男	女
1,219	604	615	1,218	603	615	1	1	-
3,340	1,611	1,729	3,335	1,611	1,724	5	-	5
521	267	254	521	267	254	-	-	-
177	97	80	177	97	80	-	-	-
370	189	181	370	189	181	-	-	-
428	208	220	428	208	220	-	-	-
1,633	788	845	1,631	787	844	2	1	1
5,405	2,671	2,734	5,387	2,669	2,718	18	2	16
2,327	1,122	1,205	2,324	1,121	1,203	3	1	2
1,135	571	564	1,133	571	562	2	-	2
1,494	753	741	1,492	752	740	2	1	1
2,312	1,140	1,172	2,310	1,140	1,170	2	-	2
2,237	1,101	1,136	2,235	1,101	1,134	2	-	2
2,056	1,024	1,032	2,054	1,023	1,031	2	1	1
1,164	569	595	1,163	569	594	1	-	1
1,880	920	960	1,878	919	959	2	1	1
1,451	721	730	1,448	720	728	3	1	2
1,644	811	833	1,643	811	832	1	-	1
3,032	1,495	1,537	3,028	1,495	1,533	4	-	4
3,353	1,671	1,682	3,349	1,670	1,679	4	1	3
2,299	1,130	1,169	2,297	1,130	1,167	2	-	2
1,165	568	597	1,165	568	597	-	-	-
3,907	1,851	2,056	3,900	1,849	2,051	7	2	5
4,526	2,201	2,325	4,525	2,201	2,324	1	-	1
1,209	603	606	1,209	603	606	-	-	-
1,913	906	1,007	1,909	906	1,003	4	-	4
1,548	789	759	1,548	789	759	-	-	-
1,794	923	871	1,792	921	871	2	2	-
1,243	621	622	1,243	621	622	-	-	-
1,097	562	535	1,097	562	535	-	-	-
804	406	398	804	406	398	-	-	-
1,193	601	592	1,190	600	590	3	1	2
2,659	1,340	1,319	2,656	1,340	1,316	3	-	3
1,463	715	748	1,463	715	748	-	-	-
1,107	548	559	1,107	548	559	-	-	-
2,067	991	1,076	2,065	989	1,076	2	2	-
2,731	1,339	1,392	2,728	1,337	1,391	3	2	1
1,926	954	972	1,926	954	972	-	-	-
2,125	1,030	1,095	2,125	1,030	1,095	-	-	-
7,865	3,941	3,924	7,859	3,941	3,918	6	-	6
1,360	662	698	1,359	662	697	1	-	1
2,398	1,163	1,235	2,398	1,163	1,235	-	-	-

表 2-7 現住人口之婚姻

年底別及年齡組別	離婚/終止結婚							
	合計			不同性別			相同性別	
	計	男	女	計	男	女	計	男
誠德里	278	124	154	277	124	153	1	-
鳳東里	508	230	278	508	230	278	-	-
鳳崗里	102	42	60	102	42	60	-	-
縣口里	32	18	14	32	18	14	-	-
縣衙里	86	38	48	86	38	48	-	-
興中里	82	33	49	82	33	49	-	-
興仁里	314	152	162	314	152	162	-	-
鎮北里	1,097	385	712	1,096	384	712	1	1
鎮西里	504	242	262	503	242	261	1	-
鎮東里	279	126	153	279	126	153	-	-
一甲里	347	157	190	347	157	190	-	-
二甲里	381	185	196	381	185	196	-	-
大德里	5,312	2,597	2,715	2,361	1,245	1,116	2,237	1,101
中民里	594	229	365	593	229	364	1	-
中崙里	293	133	160	293	133	160	-	-
中榮里	649	286	363	649	286	363	-	-
五福里	320	158	162	320	158	162	-	-
天興里	321	146	175	321	146	175	-	-
正義里	614	257	357	614	257	357	-	-
老爺里	721	324	397	721	324	397	-	-
武漢里	448	198	250	448	198	250	-	-
武慶里	219	87	132	219	87	132	-	-
保安里	451	178	273	451	178	273	-	-
南成里	657	309	348	657	309	348	-	-
南和里	274	128	146	274	128	146	-	-
海洋里	363	136	227	363	136	227	-	-
國光里	358	157	201	358	157	201	-	-
國泰里	416	184	232	416	184	232	-	-
國富里	265	108	157	265	108	157	-	-
國隆里	311	134	177	309	134	175	2	-
富甲里	202	101	101	202	101	101	-	-
富榮里	218	96	122	218	96	122	-	-
善美里	586	240	346	586	240	346	-	-
新甲里	279	122	157	279	122	157	-	-
新武里	273	124	149	273	124	149	-	-
新泰里	417	162	255	417	162	255	-	-
新強里	451	202	249	451	202	249	-	-
新富里	450	208	242	450	208	242	-	-
新樂里	429	175	254	429	175	254	-	-
過埤里	1,290	541	749	1,290	541	749	-	-
福祥里	249	125	124	249	125	124	-	-
福誠里	424	170	254	423	170	253	1	-

備註：1.自108年5月24日起同性婚姻合法化，「有偶」、「離婚/終止結婚」及「喪偶」項下分列「不同性別」及「相同性別」統計資料。

2.里別資料因內政部戶政資訊系統改版尚無產製資料。

資料來源:高雄市政府民政局。

狀況－按里別分(續3)

單位：人

	喪偶								
	合計			不同性別			相同性別		
	女	計	男	女	計	男	女	計	男
1	236	26	210	236	26	210	-	-	-
-	364	43	321	364	43	321	-	-	-
-	90	16	74	90	16	74	-	-	-
-	39	4	35	39	4	35	-	-	-
-	67	16	51	67	16	51	-	-	-
-	58	11	47	58	11	47	-	-	-
-	263	48	215	263	48	215	-	-	-
-	467	86	381	467	86	381	-	-	-
1	368	84	284	368	84	284	-	-	-
-	188	28	160	188	28	160	-	-	-
-	238	46	192	238	46	192	-	-	-
-	298	48	250	298	48	250	-	-	-
1,136	2,235	1,101	1,134	2	-	2	-	-	-
1	290	43	247	290	43	247	-	-	-
-	165	24	141	165	24	141	-	-	-
-	329	54	275	329	54	275	-	-	-
-	228	46	182	228	46	182	-	-	-
-	279	43	236	279	43	236	-	-	-
-	451	86	365	451	86	365	-	-	-
-	439	87	352	439	87	352	-	-	-
-	307	52	255	307	52	255	-	-	-
-	163	28	135	163	28	135	-	-	-
-	271	45	226	271	45	226	-	-	-
-	416	90	326	416	90	326	-	-	-
-	218	39	179	218	39	179	-	-	-
-	198	38	160	198	38	160	-	-	-
-	254	50	204	254	50	204	-	-	-
-	293	52	241	293	52	241	-	-	-
-	151	24	127	151	24	127	-	-	-
2	199	41	158	199	41	158	-	-	-
-	172	22	150	172	22	150	-	-	-
-	155	25	130	155	25	130	-	-	-
-	358	62	296	358	62	296	-	-	-
-	188	32	156	188	32	156	-	-	-
-	165	33	132	165	33	132	-	-	-
-	173	25	148	173	25	148	-	-	-
-	302	59	243	302	59	243	-	-	-
-	298	59	239	298	59	239	-	-	-
-	229	40	189	229	40	189	-	-	-
-	591	123	468	591	123	468	-	-	-
-	173	24	149	173	24	149	-	-	-
1	264	50	214	264	50	214	-	-	-

表 2-7 現住人口之婚姻

年底別及年齡組別	總計			未婚		
	計	男	女	計	男	女
福興里	7,012	3,388	3,624	3,246	1,700	1,546
龍成里	3,149	1,562	1,587	1,300	705	595
鎮南里	5,344	2,703	2,641	2,237	1,219	1,018

備註：1.自108年5月24日起同性婚姻合法化，「有偶」、「離婚/終止結婚」及「喪偶」項下分列「不同性別」及「相同性別」統計資料。

2.里別資料因內政部戶政資訊系統改版尚無產製資料。

資料來源:高雄市政府民政局。

## 狀況－按里別分(續4)

單位：人

有偶								
合計			不同性別			相同性別		
計	男	女	計	男	女	計	男	女
2,738	1,347	1,391	2,734	1,347	1,387	4	-	4
1,347	682	665	1,342	680	662	5	2	3
2,266	1,180	1,086	2,260	1,174	1,086	6	6	-

表 2-7 現住人口之婚姻

年底別及年齡組別	離婚/終止結婚							
	合計			不同性別			相同性別	
	計	男	女	計	男	女	計	男
福興里	579	262	317	579	262	317	-	-
龍成里	300	133	167	300	133	167	-	-
鎮南里	511	233	278	511	233	278	-	-

備註：1.自108年5月24日起同性婚姻合法化，「有偶」、「離婚/終止結婚」及「喪偶」項下分列「不同性別」及「相同性別」統計資料。

2.里別資料因內政部戶政資訊系統改版尚無產製資料。

資料來源:高雄市政府民政局。

狀況－按里別分(續完)

單位：人

喪偶									
	合計			不同性別			相同性別		
女	計	男	女	計	男	女	計	男	女
-	449	79	370	449	79	370	-	-	-
-	202	42	160	202	42	160	-	-	-
-	330	71	259	330	71	259	-	-	-



表 2-8 現住原

年底及里別	戶數(戶)		
	合計	平地原住民	山地原住民
民國100年 2011	860	393	467
民國101年 2012	912	415	497
民國102年 2013	939	441	498
民國103年 2014	1,109	514	595
民國104年 2015	1,171	545	626
民國105年 2016	1,213	569	644
民國106年 2017	1,233	585	648
民國107年 2018	1,272	601	671
民國108年 2019	1,330	630	700
民國109年 2020	1,364	650	714
三民里	5	3	2
中正里	83	19	64
中和里	10	6	4
文山里	28	16	12
文英里	7	1	6
文華里	51	12	39
文福里	44	23	21
文德里	32	11	21
文衡里	11	6	5
北門里	20	8	12
生明里	13	5	8
光明里	4	2	2
成功里	1	1	-
協和里	20	11	9
和德里	5	3	2
和興里	15	6	9

資料來源：高雄市政府民政局

## 住民戶口數

人口數(人)								
合計			平地原住民			山地原住民		
計	男	女	計	男	女	計	男	女
2,398	1,030	1,368	1,124	492	632	1,274	538	736
2,554	1,120	1,434	1,188	531	657	1,366	589	777
2,643	1,149	1,494	1,242	550	692	1,401	599	802
2,678	1,168	1,510	1,252	568	684	1,426	600	826
2,858	1,279	1,579	1,341	619	722	1,517	660	857
2,927	1,289	1,638	1,406	634	772	1,521	655	866
3,027	1,349	1,678	1,452	664	788	1,575	685	890
3,084	1,379	1,705	1,479	678	801	1,605	701	904
3,216	1,424	1,792	1,536	694	842	1,680	730	950
3,262	1,443	1,819	1,565	707	858	1,697	736	961
12	6	6	8	3	5	4	3	1
201	67	134	52	23	29	149	44	105
20	10	10	11	7	4	9	3	6
62	29	33	28	15	13	34	14	20
13	5	8	4	2	2	9	3	6
113	47	66	30	11	19	83	36	47
106	53	53	54	30	24	52	23	29
72	32	40	29	12	17	43	20	23
22	7	15	9	2	7	13	5	8
64	35	29	25	13	12	39	22	17
35	19	16	19	10	9	16	9	7
7	2	5	5	1	4	2	1	1
6	1	5	4	1	3	2	-	2
50	19	31	28	11	17	22	8	14
8	4	4	3	1	2	5	3	2
33	15	18	15	6	9	18	9	9

表 2-8 現住原

年底及里別	戶數(戶)		
	合計	平地原住民	山地原住民
忠義里	23	12	11
忠孝里	18	10	8
忠誠里	13	4	9
東門里	39	11	28
武松里	9	2	7
南興里	2	2	-
海光里	19	5	14
埤頂里	48	15	33
曹公里	7	5	2
新興里	29	16	13
瑞竹里	25	5	20
瑞興里	28	9	19
誠信里	22	8	14
誠智里	21	11	10
誠義里	12	2	10
誠德里	20	5	15
鳳東里	39	18	21
鳳崗里	2	-	2
縣口里	-	-	-
縣衙里	-	-	-
興中里	1	-	1
興仁里	9	3	6
鎮北里	55	27	28
鎮西里	8	5	3
鎮東里	9	4	5
一甲里	10	6	4
二甲里	12	9	3
大德里	19	16	3

住民戶口數(續1)

人口數(人)								
合計			平地原住民			山地原住民		
計	男	女	計	男	女	計	男	女
59	30	29	30	12	18	29	18	11
55	20	35	28	7	21	27	13	14
24	10	14	9	3	6	15	7	8
80	33	47	20	6	14	60	27	33
17	8	9	5	3	2	12	5	7
2	1	1	2	1	1	-	-	-
47	21	26	17	9	8	30	12	18
128	51	77	45	18	27	83	33	50
15	5	10	11	5	6	4	-	4
36	22	14	21	16	5	15	6	9
47	18	29	10	6	4	37	12	25
84	36	48	27	12	15	57	24	33
64	31	33	17	7	10	47	24	23
49	19	30	23	10	13	26	9	17
23	10	13	5	2	3	18	8	10
46	20	26	11	5	6	35	15	20
92	38	54	48	18	30	44	20	24
3	1	2	-	-	-	3	1	2
-	-	-	-	-	-	-	-	-
-	-	-	-	-	-	-	-	-
6	2	4	-	-	-	6	2	4
20	7	13	9	2	7	11	5	6
102	45	57	48	23	25	54	22	32
22	7	15	12	4	8	10	3	7
19	7	12	8	2	6	11	5	6
30	18	12	18	11	7	12	7	5
32	15	17	26	12	14	6	3	3
47	22	25	39	18	21	8	4	4

表 2-8 現住原

年底及里別	戶數(戶)		
	合計	平地原住民	山地原住民
五福里	12	7	5
中民里	21	13	8
中崙里	6	4	2
中榮里	37	18	19
天興里	13	6	7
正義里	13	9	4
老爺里	21	16	5
武漢里	14	8	6
武慶里	1	1	-
保安里	37	28	9
南成里	26	18	8
南和里	2	1	1
海洋里	9	7	2
國光里	10	2	8
國泰里	17	10	7
國富里	6	3	3
國隆里	19	12	7
富甲里	6	2	4
富榮里	10	4	6
善美里	11	6	5
新甲里	16	6	10
新武里	5	5	-
新泰里	14	9	5
新強里	13	6	7
新富里	25	13	12
新樂里	9	5	4
過埤里	69	41	28

## 住民戶口數(續2)

人口數(人)								
合計			平地原住民			山地原住民		
計	男	女	計	男	女	計	男	女
36	18	18	20	11	9	16	7	9
54	29	25	32	16	16	22	13	9
18	5	13	11	3	8	7	2	5
84	31	53	40	14	26	44	17	27
35	17	18	19	9	10	16	8	8
32	8	24	25	8	17	7	-	7
44	21	23	32	16	16	12	5	7
33	11	22	14	6	8	19	5	14
6	1	5	4	-	4	2	1	1
79	38	41	55	24	31	24	14	10
59	27	32	47	23	24	12	4	8
6	3	3	5	3	2	1	-	1
21	6	15	18	4	14	3	2	1
27	15	12	3	-	3	24	15	9
42	11	31	26	7	19	16	4	12
18	9	9	11	8	3	7	1	6
35	20	15	21	12	9	14	8	6
12	6	6	5	1	4	7	5	2
20	13	7	8	5	3	12	8	4
33	15	18	21	10	11	12	5	7
48	25	23	18	14	4	30	11	19
10	4	6	10	4	6	-	-	-
37	18	19	22	11	11	15	7	8
28	13	15	11	4	7	17	9	8
58	32	26	28	16	12	30	16	14
19	12	7	8	3	5	11	9	2
208	88	120	124	55	69	84	33	51

表 2-8 現住原

年底及里別	戶數(戶)		
	合計	平地原住民	山地原住民
福祥里	12	10	2
福誠里	15	9	6
福興里	28	16	12
龍成里	6	5	1
鎮南里	13	7	6

住民戶口數(續完)

人口數(人)								
合計			平地原住民			山地原住民		
計	男	女	計	男	女	計	男	女
32	19	13	27	18	9	5	1	4
35	18	17	20	11	9	15	7	8
81	43	38	45	23	22	36	20	16
17	8	9	13	6	7	4	2	2
22	11	11	9	2	7	13	9	4



表 2-9 新移民

年底及性別	總計	大陸地區 (含港澳地區)	非大陸港澳地區			
			合計	印尼	馬來西亞	新加坡
民國100年 2011	5,805	3,791	2,014	116	29	14
男	422	140	282	-	11	12
女	5,383	3,651	1,732	116	18	2
民國101年 2012	6,000	3,888	2,112	118	31	16
男	406	111	295	1	11	11
女	5,594	3,777	1,817	117	20	5
民國102年 2013	5,655	3,400	2,255	123	33	18
男	449	120	329	1	11	13
女	5,206	3,280	1,926	122	22	5
民國103年 2014	5,807	3,449	2,358	121	37	18
男	493	131	362	2	14	13
女	5,314	3,318	1,996	119	23	5
民國104年 2015	6,042	3,512	2,530	136	48	22
男	526	133	393	2	18	16
女	5,516	3,379	2,137	134	30	6
民國105年 2016	6,286	3,614	2,672	196	64	22
男	592	180	412	2	25	16
女	5,694	3,434	2,260	194	39	6
民國106年 2017	6,385	3,665	2,720	197	67	24
男	620	201	419	2	24	18
女	5,765	3,464	2,301	195	43	6
民國107年 2018	6,569	3,702	2,867	201	76	26
男	676	209	467	2	29	18
女	5,893	3,493	2,400	199	47	8

資料來源：高雄市政府民政局

## 人口數

非大陸港澳地區						
菲律賓	泰國	緬甸	越南	柬埔寨	寮國	其他國家
43	100	11	1,349	40	-	312
1	25	-	2	-	-	231
42	75	11	1,347	40	-	81
45	103	19	1,407	41	-	332
3	20	-	3	-	-	246
42	83	19	1,404	41	-	86
51	106	17	1,496	43	-	368
4	22	1	4	-	-	273
47	84	16	1,492	43	-	95
53	104	16	1,565	45	-	399
5	22	1	6	-	-	299
48	82	15	1,559	45	-	100
61	104	20	1,668	45	-	426
5	23	1	8	-	-	320
56	81	19	1,660	45	-	106
89	91	15	1,727	52	-	416
7	27	2	9	-	-	324
82	64	13	1,718	52	-	92
88	89	16	1,769	55	1	414
6	25	2	14	-	-	328
82	64	14	1,755	55	1	86
92	84	18	1,852	56	1	461
6	23	2	19	-	-	368
86	61	16	1,833	56	1	93

表 2-9 新移民

年底及性別	總計	大陸地區 (含港澳地區)	非大陸港澳地區			
			合計	印尼	馬來西亞	新加坡
民國108年 2019	6,642	3,717	2,925	201	79	28
男	712	225	487	3	27	20
女	5,930	3,492	2,438	198	52	8
民國109年 2020	6,609	3,695	2,914	196	81	32
男	716	233	483	2	27	24
女	5,893	3,462	2,431	194	54	8

資料來源：高雄市政府民政局

## 人口數(續)

非大陸港澳地區						
菲律賓	泰國	緬甸	越南	柬埔寨	寮國	其他國家
100	83	19	1,879	56	1	479
7	24	2	22	-	-	382
93	59	17	1,857	56	1	97
103	82	17	1,878	56	1	468
7	21	2	23	-	-	377
96	61	15	1,855	56	1	91

# 參、行政組織

表 3-1 鳳山區公所組織系統



表 3-2 區公所編制

年底別	總計	區長	副區長	主任秘書	民政課					人文課				經建課						
					課長	視導	課員	里幹事	辦事員	書記	課長	課員	辦事員	書記	課長	課員	技士	技佐	辦事員	書記
民國100年 2011																				
編制員額	120	1	1	1	1	-	6	34	1	-	1	4	1	1	1	4	12	2	-	1
現有員額	112	1	1	1	1	-	6	34	1	-	1	3	1	-	1	4	12	1	-	1
民國101年 2012																				
編制員額	120	1	1	1	1	-	6	34	1	-	1	4	1	1	1	4	12	2	-	1
現有員額	106	1	1	1	1	-	5	33	1	-	-	3	1	-	1	3	9	1	-	1
民國102年 2013																				
編制員額	120	1	1	1	1	-	6	34	1	-	1	4	1	1	1	4	12	2	-	1
現有員額	107	1	1	1	1	-	6	33	1	-	-	4	1	-	1	3	8	-	-	1
民國103年 2014																				
編制員額	120	1	1	1	1	-	6	34	1	-	1	4	1	1	1	4	12	2	-	1
現有員額	108	1	1	1	1	3	10	40	2	1	-	-	-	-	1	2	7	-	-	-
民國104年 2015																				
編制員額	118	1	1	1	1	3	12	43	-	1	-	-	-	-	1	1	8	1	1	-
現有員額	109	1	1	1	1	3	11	41	-	-	-	-	-	-	1	1	6	1	1	-
民國105年 2016																				
編制員額	118	1	1	1	1	3	12	43	-	1	-	-	-	-	1	1	8	1	1	-
現有員額	108	1	1	1	1	3	10	41	-	-	-	-	-	-	1	1	6	1	1	-
民國106年 2017																				
編制員額	118	1	1	1	1	3	12	43	-	1	-	-	-	-	1	1	8	1	1	-
現有員額	108	1	1	1	1	3	11	39	-	1	-	-	-	-	1	1	6	1	1	-
民國107年 2018																				
編制員額	118	1	1	1	1	3	12	43	-	1	-	-	-	-	1	1	8	1	1	-
現有員額	105	1	1	1	1	2	9	40	-	1	-	-	-	-	1	1	6	1	1	-

資料來源：本所人事室

及現有員額

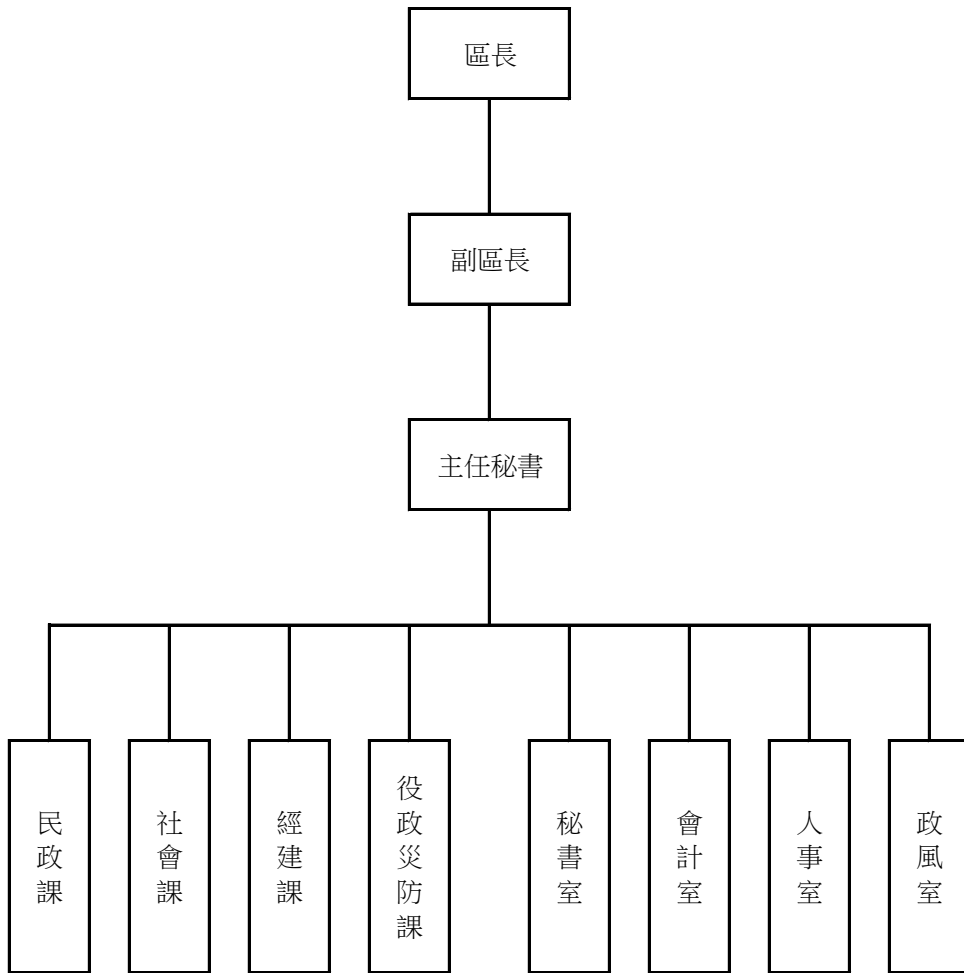
單位：人

役政災防課				社會課					秘書室					人事室			會計室				政風室		
課長	課員	辦事員	書記	課長	視導	課員	辦事員	書記	主任	秘書	視導	課員	辦事員	書記	主任	課員	辦事員	主任	課員	佐理員	辦事員	主任	
1	8	1	-	1	-	8	1	2	1	1	4	9	1	1	1	2	1	1	1	1	1	1	1
1	8	1	-	1	-	8	1	2	1	-	3	7	1	-	1	2	1	1	1	1	1	1	1
1	8	1	-	1	-	8	1	2	1	1	4	9	1	1	1	2	1	1	1	1	1	1	1
1	8	1	-	1	-	7	1	1	1	1	4	8	1	-	1	2	1	1	1	1	1	1	1
1	8	1	-	1	-	8	1	2	1	1	4	9	1	1	1	2	1	1	1	1	1	1	1
1	8	1	-	1	-	8	1	1	1	1	4	8	1	-	1	2	1	1	1	1	1	1	1
1	8	1	-	1	-	8	1	2	1	1	4	9	1	1	1	2	1	1	1	1	1	1	1
1	8	1	-	1	-	8	1	-	1	-	1	6	1	-	1	2	1	1	1	1	1	1	1
1	7	1	1	1	1	9	2	2	1	-	1	6	1	-	1	2	1	1	1	1	1	1	1
1	7	1	-	1	1	9	2	1	1	-	1	6	1	-	1	2	1	1	1	-	1	1	1
1	7	1	1	1	1	9	2	2	1	-	1	6	1	-	1	2	1	1	1	1	1	1	1
1	7	1	-	1	1	9	2	1	1	-	1	6	1	-	1	2	1	1	1	-	1	1	1
1	7	1	1	1	1	9	2	2	1	-	1	6	1	-	1	2	1	1	1	1	1	1	1
1	7	1	-	1	1	9	2	1	1	-	1	5	1	-	1	2	1	1	1	-	1	1	1



表 3-2 區公所編制

年底別	總計	區長	副區長	主任秘書	民政課					人文課				經建課						
					課長	視導	課員	里幹事	辦事員	書記	課長	課員	辦事員	書記	課長	課員	技士	技佐	辦事員	書記
民國108年 2019																				
編制員額	109	1	1	1	1	2	11	41	-	1	-	-	-	-	1	1	6	1	-	-
現有員額	100	1	1	1	1	2	8	38	-	1	-	-	-	-	1	1	6	1	-	-
民國109年 2020																				
編制員額	109	1	1	1	1	2	11	41	-	1	-	-	-	-	1	2	5	1	-	-
現有員額	103	1	1	1	1	2	8	40		1	-	-	-	-	1	2	5	1	-	-

資料來源：本所人事室

及現有員額(續)

單位：人

役政災防課				社會課					秘書室					人事室			會計室				政風室	
課長	課員	辦事員	書記	課長	視導	課員	辦事員	書記	主任	秘書	視導	課員	辦事員	書記	主任	課員	辦事員	主任	課員	佐理員	辦事員	主任
1	7	1	1	1	1	10	2	1	1	-	1	6	1	-	1	1	1	1	1	-	1	1
1	7	1	-	1	1	9	2	1	1	-	1	5	1	-	1	1	1	1	1	-	1	1
1	7	1	1	1	1	10	2	1	1	-	1	6	1	-	1	1	1	1	1	-	1	1
1	7	1	-	1	1	10	2	1	1	-	1	5	1	-	1	1	1	1	1	-	1	1

表 3-3 區公所員工

年底及性別	總計	職等別					雇員
		簡薦委任(派)人員					
		合計	簡任(派)	薦任(派)	委任(派)		
民國100年 2011	計	217	109	1	71	37	-
	男	78	53	1	31	21	-
	女	139	56	-	40	16	-
民國101年 2012	計	205	103	1	67	35	-
	男	62	43	1	28	14	-
	女	143	60	-	39	21	-
民國102年 2013	計	168	107	1	68	38	-
	男	49	42	1	26	15	-
	女	119	65	-	42	23	-
民國103年 2014	計	163	107	1	66	40	-
	男	46	42	1	29	12	-
	女	117	65	-	37	28	-
民國104年 2015	計	164	109	1	71	37	-
	男	46	42	1	29	12	-
	女	118	67	-	42	25	-
民國105年 2016	計	161	108	1	67	40	-
	男	47	43	1	26	16	-
	女	114	65	-	41	24	-
民國106年 2017	計	155	108	1	70	37	-
	男	46	43	1	28	14	-
	女	109	65	-	42	23	-
民國107年 2018	計	148	105	1	67	37	-
	男	45	42	1	26	15	-
	女	103	63	-	41	22	-

資料來源：本所人事室及秘書室

—按職等別及性別分

單位：人

職工別					
合計	技工	工友	駕駛	其他	臨時人員
108	2	9	-	-	97
25	1	1	-	-	23
83	1	8	-	-	74
102	2	9	-	-	91
19	1	1	-	-	17
83	1	8	-	-	74
61	2	9	-	-	50
7	1	1	-	-	5
54	1	8	-	-	45
56	2	9	-	-	45
4	1	1	-	-	2
52	1	8	-	-	43
55	2	9	-	-	44
4	1	1	-	-	2
51	1	8	-	-	42
53	1	9	-	-	43
4	1	1	-	-	2
49	-	8	-	-	41
47	1	8	-	-	38
3	1	-	-	-	2
44	-	8	-	-	36
43	2	6	-	-	35
3	1	-	-	-	2
40	1	6	-	-	33

表 3-3 區公所員工

年底及性別		總計	職等別					
			簡薦委任(派)人員					
			合計	簡任(派)	薦任(派)	委任(派)	雇員	
民國108年	2019	計	142	100	1	65	34	-
		男	41	38	1	24	13	-
		女	101	62	-	41	21	-
民國109年	2020	計	143	103	1	66	36	-
		男	42	39	1	24	14	-
		女	101	64	-	42	22	-

資料來源：本所人事室及秘書室

—按職等別及性別分(續)

單位：人

職工別					
合計	技工	工友	駕駛	其他	臨時人員
42	3	6	-	-	33
3	2	-	-	-	1
39	1	6	-	-	32
40	3	6	-	-	31
3	2	-	-	-	1
37	1	6	-	-	30

表 3-4 區公所現有

年底及性別	總計	平均年齡	24歲以下	25-29歲	30-34歲
民國100年 2011	109	50	-	3	9
民國101年 2012	104	47	1	1	13
民國102年 2013	108	42	-	1	8
民國103年 2014	108	47	-	1	8
民國104年 2015	109	46	-	3	8
民國105年 2016 計	108	46	1	4	7
男	43	...	1	2	2
女	65	...	-	2	5
民國106年 2017 計	108	46	1	5	6
男	43	...	-	3	2
女	65	...	1	2	4
民國107年 2018 計	105	47	1	6	4
男	42	...	1	3	2
女	63	...	-	3	2
民國108年 2019 計	100	47	-	7	6
男	38	47	-	4	2
女	62	47	-	3	4

資料來源：本所人事室

## 職員數—按年齡別分

單位：人

35-39歲	40-44歲	45-49歲	50-54歲	55-59歲	60-64歲	65歲以上
7	19	28	30	11	2	-
9	15	33	22	8	2	-
13	13	38	30	5	-	-
11	13	39	28	7	1	-
14	16	27	32	7	2	-
13	13	29	26	11	4	-
5	5	10	12	3	3	-
8	8	19	14	8	1	-
13	13	20	32	13	5	-
4	6	7	14	4	3	-
9	7	13	18	9	2	-
11	12	18	31	16	5	1
3	5	8	12	5	2	1
8	7	10	19	11	3	-
9	12	18	26	17	5	-
2	5	7	9	7	2	-
7	7	11	17	10	3	-



表 3-4 區公所現有

年底及性別		總計	平均年齡	24歲以下	25-29歲	30-34歲
民國109年 2020	計	103	48	2	5	5
	男	39	48	-	2	2
	女	64	47	2	3	3

資料來源：本所人事室

職員數—按年齡別分(續)

單位：人

35-39歲	40-44歲	45-49歲	50-54歲	55-59歲	60-64歲	65歲以上
7	16	16	26	18	6	2
1	8	7	9	7	2	1
6	8	9	17	11	4	1

表 3-5 區公所現有職

年底及性別	總計	研究所	
		博士	碩士
民國100年 2011	109	-	11
民國101年 2012	104	-	7
民國102年 2013	108	-	15
民國103年 2014	108	-	16
民國104年 2015	109	-	18
民國105年 2016	計 108	-	20
男	43	-	12
女	65	-	8
民國106年 2017	計 108	-	18
男	43	-	11
女	65	-	7
民國107年 2018	計 105	-	17
男	42	-	10
女	63	-	7

資料來源：本所人事室。

## 員數按教育程度分

單位：人

大學畢業 (含軍警校有學位者)	專科畢業	高中(職)畢業	國(初)中以下
46	32	19	1
51	34	11	1
48	35	9	1
48	36	7	1
			-
50	35	5	1
52	29	6	1
17	11	3	-
35	18	3	1
55	30	4	1
18	12	2	-
37	18	2	1
55	28	4	1
18	12	2	-
37	16	2	1
			-

表 3-5 區公所現有職

年底及性別		總計	研究所	
			博士	碩士
民國108年 2019	計	100	-	16
	男	38	-	9
	女	62	-	7
民國109年 2020	計	103	-	16
	男	39	-	9
	女	64	-	7

資料來源：本所人事室。

員數按教育程度分(續)

單位：人

大學畢業 (含軍警校有學位者)	專科畢業	高中(職)畢業	國(初)中以下	
53	27	4	-	
16	11	2	-	
37	16	2	-	
58	25	4	-	
18	10	2	-	
40	15	2	-	

表 3-6 里長選舉概況

里別	選舉日期	選舉人數 (人)	投票數 (票)	投票率(% (投票數/ 選舉人數) *100	候選人數 (人)	當選人		
						姓名	年齡	性別
第一屆	099.11.27	260,135	186,240	71.59%	140			
第二屆	103.11.29	276,216	179,737	65.07%	137			
第三屆	107.11.24	287,996	209,958	72.90%	151			
三民里	107.11.24	970	757	78.04%	1	黃榮貴	70	男
中正里	107.11.24	3,947	3,044	77.12%	6	鄒家駿	58	男
中和里	107.11.24	3,287	2,532	77.03%	3	楊世君	67	男
文山里	107.11.24	5,891	4,263	72.36%	1	黃惠玲	55	女
文英里	107.11.24	3,393	2,442	71.97%	2	鄭鴻章	61	男
文華里	107.11.24	7,850	5,897	75.12%	2	張嘉玲	61	女
文福里	108.9.28	8,883	2,586	29.11%	4	余世善	44	男
文德里	107.11.24	8,324	5,683	68.27%	2	謝智華	55	女
文衡里	107.11.24	3,822	2,685	70.25%	1	林信利	58	男
北門里	107.11.24	3,963	2,897	73.10%	1	謝秀霞	50	女
生明里	107.11.24	1,963	1,405	71.57%	2	郭清竹	62	男
光明里	107.11.24	1,264	896	70.89%	1	王俊富	36	男
成功里	107.11.24	600	463	77.17%	2	鄭美玉	60	女
協和里	109.12.05	3,117	1,220	39.14%	2	林建良	33	男
和德里	107.11.24	1,910	1,510	79.06%	2	吳金池	64	男
和興里	107.11.24	4,568	3,540	77.50%	2	林永森	67	男
忠孝里	107.11.24	5,464	4,041	73.96%	2	蔡美雪	59	女
忠義里	107.11.24	4,343	3,281	75.55%	5	李朝清	53	男
忠誠里	107.11.24	3,283	2,332	71.03%	2	陳永壽	72	男
東門里	107.11.24	5,163	3,658	70.85%	1	吳同原	62	男
武松里	107.11.24	2,598	1,943	74.79%	2	戴惠敏	55	女
南興里	107.11.24	850	655	77.06%	1	廖春花	64	女
海光里	107.11.24	2,820	1,949	69.11%	1	廖國誌	54	男
埤頂里	107.11.24	5,754	4,179	72.63%	2	謝順和	62	男
曹公里	107.11.24	1,861	1,374	73.83%	1	翁國忠	64	男
新興里	107.11.24	2,409	1,157	48.03%	1	郭傅美金	65	女
瑞竹里	107.11.24	4,778	3,589	75.12%	2	李美雲	64	女
瑞興里	107.11.24	4,564	3,309	72.50%	1	王玉蘭	59	女

資料來源：本所民政課

表 3-6 里長選舉概況(續1)

里別	選舉日期	選舉人數 (人)	投票數 (票)	投票率(% (投票數/ 選舉人數) *100	候選人數 (人)	當選人		
						姓名	年齡	性別
誠信里	107.11.24	1,972	1,415	71.75%	1	蔡自騰	60	男
誠智里	107.11.24	2,562	1,893	73.89%	2	黃桂花	52	女
誠義里	107.11.24	3,523	2,706	76.81%	2	劉啓芳	63	男
誠德里	107.11.24	2,394	1,795	74.98%	2	陳世寶	56	男
鳳東里	107.11.24	5,694	4,056	71.23%	2	蔡瑋寧	32	女
鳳崗里	107.11.24	1,044	814	77.97%	1	董錦慧	51	女
縣口里	107.11.24	413	343	83.05%	3	洪敏川	53	男
縣衙里	107.11.24	781	580	74.26%	1	王鈴雅	52	女
興中里	107.11.24	838	673	80.31%	1	林天財	63	男
興仁里	107.11.24	3,301	2,524	76.46%	1	林曾桂花	71	女
鎮北里	107.11.24	7,999	5,469	68.37%	2	趙志成	48	男
鎮西里	107.11.24	4,782	3,731	78.02%	2	李陳金治	69	女
鎮東里	107.11.24	2,361	1,792	75.90%	2	張簡裕芳	56	男
一甲里	107.11.24	3,132	2,249	71.81%	3	蘇志明	40	男
二甲里	107.11.24	4,298	3,172	73.80%	2	黃昭雄	51	男
大德里	107.11.24	4,163	3,115	74.83%	2	謝育霖	33	男
中民里	107.11.24	4,286	3,075	71.75%	2	黃金利	67	男
中崙里	107.11.24	2,426	1,821	75.06%	2	林齊諒	58	男
中榮里	107.11.24	4,301	3,240	75.33%	3	郭政吉	70	男
五福里	107.11.24	2,856	2,184	76.47%	1	王劉煌	60	男
天興里	107.11.24	3,329	2,470	74.20%	1	郭秉鑫	39	男
正義里	107.11.24	5,955	4,522	75.94%	2	鄭曜東	48	男
海洋里	107.11.24	3,609	2,763	76.56%	4	蔡秀寶	60	女
國光里	107.11.24	3,192	2,388	74.81%	3	呂岳霖	43	男
國泰里	107.11.24	3,697	2,694	72.87%	2	黃昭清	65	男
國富里	107.11.24	2,490	1,920	77.11%	1	陳振沛	69	男
國隆里	107.11.24	2,417	1,697	70.21%	2	黃芷晴	63	女
富甲里	107.11.24	2,415	1,285	53.21%	1	王筱銜	47	女
富榮里	107.11.24	2,349	1,762	75.01%	2	郭登臨	62	男
善美里	107.11.24	5,167	3,573	69.15%	2	蔡瑞勳	75	男
新甲里	107.11.24	2,764	2,013	72.83%	2	柯寶凱	40	男



表 3-6 里長選舉概況(續完)

里別	選舉日期	選舉人數 (人)	投票數 (票)	投票率(% (投票數/ 選舉人數) *100	候選人數 (人)	當選人		
						姓名	年齡	性別
新武里	107.11.24	2,199	1,724	78.40%	4	郭遷圖	68	男
新泰里	107.11.24	3,873	2,836	73.22%	1	林振亮	65	男
新強里	107.11.24	4,990	3,710	74.35%	2	李得勝	53	男
新富里	107.11.24	3,865	2,889	74.75%	2	李金福	68	男
新樂里	107.11.24	4,112	3,026	73.59%	1	李滋宏	49	男
過埤里	107.11.24	12,386	8,536	68.92%	4	莫尚忠	56	男
福祥里	107.11.24	2,593	1,891	72.93%	1	李登纒	73	男
福誠里	107.11.24	4,108	2,885	70.23%	1	許德發	56	男
福興里	107.11.24	5,556	4,043	72.77%	1	鄭陳麗珠	66	女
龍成里	107.11.24	2,732	1,968	72.04%	1	黃連吉	67	男
鎮南里	107.11.24	4,509	3,294	73.05%	3	楊三吉	67	男

表 3-7 鄰長遴聘概況

單位：鄰；人

年底及里別	里內 現有鄰數	年底鄰長人數			未遴聘 鄰數	本年異動(解遴聘)鄰長數		
		合計	男	女		合計	男	女
民國100年 2011	2,120	2,111	...	...	9	-	-	-
民國101年 2012	2,120	2,113	...	...	7	...	...	...
民國102年 2013	2,126	2,113	...	...	13	...	...	...
民國103年 2014	2,053	1,997	...	...	56	...	...	...
民國104年 2014	2,053	2,046	939	1,107	7	...	...	...
民國105年 2016	2,053	2,043	911	1,132	10	...	...	...
民國106年 2017	2,053	2,044	893	1,151	9	...	...	...
民國107年 2018	2,053	2,028	847	1,181	25	...	...	...
民國108年 2019	2,053	2,039	848	1,191	14	...	...	...
民國109年 2020	2,053	2,006	826	1,180	10	...	...	...
三民里	16	16	6	10	-	...	...	...
中正里	18	18	3	15	-	...	...	...
中和里	27	27	13	14	-	...	...	...
文山里	34	34	20	14	-	...	...	...
文英里	20	20	15	5	-	...	...	...
文華里	53	53	21	32	-	...	...	...
文福里	35	35	7	28	-	...	...	...
文德里	43	41	16	25	2	...	...	...
文衡里	26	26	15	11	-	...	...	...
北門里	40	40	18	22	-	...	...	...
生明里	15	15	5	10	-	...	...	...
光明里	22	22	12	10	-	...	...	...
成功里	16	16	6	10	-	...	...	...
協和里	32	31	9	22	1	...	...	...

資料來源：本所民政課

表 3-7 鄰長遴聘概況(續1)

單位：鄰；人

年底及里別	里內 現有鄰數	年底鄰長人數			未遴聘 鄰數	本年異動(解遴聘)鄰長數		
		合計	男	女		合計	男	女
和德里	20	20	13	7	-	...	...	...
和興里	36	36	22	14	-	...	...	...
忠孝里	43	42	15	27	1	...	...	...
忠義里	36	36	10	26	-	...	...	...
忠誠里	20	20	7	13	-	...	...	...
東門里	27	27	9	18	-	...	...	...
武松里	21	21	8	13	-	...	...	...
南興里	23	22	9	13	1	...	...	...
海光里	19	19	9	10	-	...	...	...
埤頂里	31	31	14	17	-	...	...	...
曹公里	32	31	11	20	1	...	...	...
新興里	17	17	8	9	-	...	...	...
瑞竹里	24	24	12	12	-	...	...	...
瑞興里	26	26	5	21	-	...	...	...
誠信里	15	15	9	6	-	...	...	...
誠智里	16	16	4	12	-	...	...	...
誠義里	15	13	6	7	2	...	...	...
誠德里	14	14	5	9	-	...	...	...
鳳東里	29	29	12	17	-	...	...	...
鳳崗里	17	17	3	14	-	...	...	...
縣口里	12	12	8	4	-	...	...	...
縣衙里	16	16	10	6	-	...	...	...
興中里	11	11	4	7	-	...	...	...
興仁里	41	41	17	24	-	...	...	...
鎮北里	27	27	17	10	-	...	...	...
鎮西里	40	40	15	25	-	...	...	...

資料來源：本所民政課

表 3-7 鄰長遴聘概況(續2)

單位：鄰；人

年底及里別	里內 現有鄰數	年底鄰長人數			未遴聘 鄰數	本年異動(解遴聘)鄰長數		
		合計	男	女		合計	男	女
鎮東里	21	21	8	13	-	...	...	...
一甲里	28	28	12	16	-	...	...	...
二甲里	31	31	12	19	-	...	...	...
大德里	32	32	10	22	-	...	...	...
中民里	27	27	9	18	-	...	...	...
中崙里	16	16	6	10	-	...	...	...
中榮里	31	31	5	26	-	...	...	...
五福里	37	37	7	30	-	...	...	...
天興里	32	32	8	24	-	...	...	...
正義里	49	49	20	29	-	...	...	...
老爺里	39	39	21	18	-	...	...	...
武漢里	34	34	14	20	-	...	...	...
武慶里	19	19	4	15	-	...	...	...
保安里	24	23	13	10	1	...	...	...
南成里	42	42	23	19	-	...	...	...
南和里	24	24	9	15	-	...	...	...
海洋里	32	32	13	19	-	...	...	...
國光里	27	27	3	24	-	...	...	...
國泰里	27	27	12	15	-	...	...	...
國富里	18	18	6	12	-	...	...	...
國隆里	25	25	5	20	-	...	...	...
富甲里	17	17	11	6	-	...	...	...
富榮里	15	15	5	10	-	...	...	...
善美里	32	32	17	15	-	...	...	...
新甲里	17	17	10	7	-	...	...	...
新武里	15	15	11	4	-	...	...	...

資料來源：本所民政課

表 3-7 鄰長遴聘概況(續完)

單位：鄰；人

年底及里別	里內 現有鄰數	年底鄰長人數			未遴聘 鄰數	本年異動(解遴聘)鄰長數		
		合計	男	女		合計	男	女
新泰里	30	30	11	19	-	...	...	...
新強里	33	33	17	16	-	...	...	...
新富里	25	25	13	12	-	...	...	...
新樂里	24	23	16	7	1	...	...	...
過埤里	47	47	23	24	-	...	...	...
福祥里	23	23	8	15	-	...	...	...
福誠里	29	29	16	13	-	...	...	...
福興里	50	50	12	38	-	...	...	...
龍成里	19	19	8	11	-	...	...	...
鎮南里	37	37	22	15	-	...	...	...

資料來源：本所民政課

表 3-8 鄰長

年底及里別	現有鄰數	當年底 實有鄰長數	當年底實有鄰長數	
			合計	空鄰
民國100年 2011	2,120	2,111	9	...
民國101年 2012	2,120	2,113	7	...
民國102年 2013	2,126	2,113	13	...
民國103年 2014	2,053	1,997	56	...
民國104年 2015	2,053	2,046	7	-
民國105年 2016	2,053	2,043	10	-
民國106年 2017	2,053	2,044	9	-
民國107年 2018	2,053	2,028	25	-
民國108年 2019	2,053	2,039	14	-
民國109年 2020	2,053	2,043	10	-
三民里	16	16	-	-
中正里	18	18	-	-
中和里	27	27	-	-
文山里	34	34	-	-
文英里	20	20	-	-
文華里	53	53	-	-
文福里	35	35	-	-
文德里	43	41	2	-
文衡里	26	26	-	-
北門里	40	40	-	-
生明里	15	15	-	-
光明里	22	22	-	-
成功里	16	16	-	-
協和里	32	31	1	-
和德里	20	20	-	-

資料來源：本所民政課

# 異動概況

單位：鄰

與現有鄰長數不符原因				當月行政區域 調整增加鄰數	備註
未補聘	死亡未補聘	任期屆滿未遴聘	其他		
...	...	...	...	...	...
...	...	...	...	...	...
...	...	...	...	...	...
...	...	...	...	...	...
3	-	3	1	-	-
6	1	2	1	-	-
7	2	3	3	-	-
3	2	20			
11	1	2	1	-	-
7	1	1	1	-	-
-	-	-	-	-	-
-	-	-	-	-	-
-	-	-	-	-	-
-	-	-	-	-	-
-	-	-	-	-	-
-	-	-	-	-	-
-	-	-	-	-	-
-	-	-	-	-	-
1	1	-	-	-	-
-	-	-	-	-	-
-	-	-	-	-	-
-	-	-	-	-	-
-	-	-	-	-	-
-	-	-	-	-	-
-	-	1	-	-	-
-	-	-	-	-	-

表 3-8 鄰長

年底及里別	現有鄰數	當年底 實有鄰長數	當年底實有鄰長數	
			合計	空鄰
武松里	21	21	-	-
南興里	23	22	1	-
和興里	36	36	-	-
忠孝里	43	42	1	-
忠義里	36	36	-	-
忠誠里	20	20	-	-
東門里	27	27	-	-
海光里	19	19	-	-
埤頂里	31	31	-	-
曹公里	32	31	1	-
新興里	17	17	-	-
瑞竹里	24	24	-	-
瑞興里	26	26	-	-
誠信里	15	15	-	-
誠智里	16	16	-	-
誠義里	15	13	2	-
誠德里	14	14	-	-
鳳東里	29	29	-	-
鳳崗里	17	17	-	-
縣口里	12	12	-	-
縣衙里	16	16	-	-
興中里	11	11	-	-
興仁里	41	41	-	-
鎮北里	27	27	-	-
鎮西里	40	40	-	-
鎮東里	21	21	-	-

資料來源：本所民政課



## 異動概況(續1)

單位：鄰

與現有鄰長數不符原因				當月行政區域 調整增加鄰數	備註
未補聘	死亡未補聘	任期屆滿未遴聘	其他		
-	-	-	-	-	-
1	-	-	-	-	-
-	-	-	-	-	-
1	-	-	-	-	-
-	-	-	-	-	-
-	-	-	-	-	-
-	-	-	-	-	-
-	-	-	-	-	-
-	-	-	-	1	-
-	-	-	-	-	-
-	-	-	-	-	-
-	-	-	-	-	-
-	-	-	-	-	-
2	-	-	-	-	-
-	-	-	-	-	-
-	-	-	-	-	-
-	-	-	-	-	-
-	-	-	-	-	-
-	-	-	-	-	-
-	-	-	-	-	-
-	-	-	-	-	-
-	-	-	-	-	-
-	-	-	-	-	-

表 3-8 鄰長

年底及里別	現有鄰數	當年底 實有鄰長數	當年底實有鄰長數	
			合計	空鄰
一甲里	28	28	-	-
二甲里	31	31	-	-
大德里	32	32	-	-
中民里	27	27	-	-
中崙里	16	16	-	-
中榮里	31	31	-	-
五福里	37	37	-	-
天興里	32	32	-	-
正義里	49	49	-	-
老爺里	39	39	-	-
武漢里	34	34	-	-
武慶里	19	19	-	-
保安里	24	23	1	-
南成里	42	42	-	-
南和里	24	24	-	-
海洋里	32	32	-	-
國光里	27	27	-	-
國泰里	27	27	-	-
國富里	18	18	-	-
國隆里	25	25	-	-
富甲里	17	17	-	-
富榮里	15	15	-	-
善美里	32	32	-	-
新甲里	17	17	-	-
新武里	15	15	-	-
新泰里	30	30	-	-

資料來源：本所民政課

## 異動概況(續2)

單位：鄰

與現有鄰長數不符原因				當月行政區域 調整增加鄰數	備註
未補聘	死亡未補聘	任期屆滿未遴聘	其他		
-	-	-	-	-	-
-	-	-	-	-	-
-	-	-	-	-	-
-	-	-	-	-	-
-	-	-	-	-	-
-	-	-	-	-	-
-	-	-	-	-	-
-	-	-	-	-	-
-	-	-	-	-	-
-	-	-	-	-	-
-	-	-	-	-	-
1	-	-	-	-	-
-	-	-	-	-	-
-	-	-	-	-	-
-	-	-	-	-	-
-	-	-	-	-	-
-	-	-	-	-	-
-	-	-	-	-	-
-	-	-	-	-	-
-	-	-	-	-	-
-	-	-	-	-	-
-	-	-	-	-	-
-	-	-	-	-	-
-	-	-	-	-	-
-	-	-	-	-	-

表 3-8 鄰長

年底及里別	現有鄰數	當年底 實有鄰長數	當年底實有鄰長數	
			合計	空鄰
新強里	33	33	-	-
新富里	25	25	-	-
新樂里	24	23	1	-
過埤里	47	47	-	-
福祥里	23	23	-	-
福誠里	29	29	-	-
福興里	50	50	-	-
龍成里	19	19	-	-
鎮南里	37	37	-	-

資料來源：本所民政課

## 異動概況(續完)

單位：鄰

與現有鄰長數不符原因				當月行政區域 調整增加鄰數	備註
未補聘	死亡未補聘	任期屆滿未遴聘	其他		
-	-	-	-	-	-
-	-	-	-	-	-
1	-	-	-	-	-
-	-	-	-	-	-
-	-	-	-	-	-
-	-	-	-	-	-
-	-	-	-	-	-
-	-	-	-	-	-

## 肆、農林漁牧

表 4-1 耕地

年底別	總計	耕作地	
		合計	小計
民國103年 2014	233.48	188.76	146.67
民國104年 2015	233.48	188.76	146.67
民國105年 2016	223.48	186.83	146.68
民國106年 2017	223.48	192.47	152.51
民國107年 2018	233.48	192.47	152.86
民國108年 2019	233.48	185.11	138.60
民國109年 2020	233.48	185.11	145.50

資料來源：行政院農業委員會、高雄市政府農業局

# 面積

單位：公頃

耕作地				長期耕作地	長期休閒地
短期耕作地					
水稻	水稻以外之短期作	短期休閒			
20.98	13.92	111.77	42.09	44.72	
20.98	13.92	111.77	42.09	44.72	
21.21	13.98	111.49	40.15	46.65	
18.99	13.98	119.54	39.96	41.01	
20.07	13.98	118.81	39.61	41.01	
20.07	13.32	105.21	46.51	48.37	
16.54	13.52	115.44	39.61	48.37	



## 伍、工商業及區建設

表 5-1 營運中

年底別	總計	食品	飲料及菸草 製造業	紡織業	成衣及服飾品 製造業	皮革、毛皮及 其製品製造業
民國101年 2012	362	42	2	3	6	1
民國102年 2013	365	41	3	3	6	1
民國103年 2014	372	49	4	3	7	1
民國104年 2015	391	57	3	4	7	-
民國105年 2016	404	63	5	4	7	-
民國106年 2017	403	65	5	4	6	-
民國107年 2018	407	71	5	5	7	-
民國108年 2019	395	72	4	6	6	1
民國109年 2020	399	77	4	7	6	-

資料來源：經濟部。

## 工廠家數

單位：家

木竹製品 製造業	紙漿、紙及 紙製品製造 業	印刷及資料 儲存媒體 複製業	石油及煤製 品製造業	化學材料 製造業	化學製品 製造業	藥品及醫用 化學製品製 造業	橡膠製品 製造業
1	7	10	-	2	9	1	11
1	7	9	-	2	12	-	11
1	7	8	-	2	11	-	11
1	11	9	-	3	10	-	10
1	10	10	-	3	11	-	10
1	10	10	-	1	14	-	11
1	11	10	-	1	14	-	11
1	10	10	-	1	14	-	11
1	10	10	-	1	14	-	11

表 5-1 營運中

年底別	塑膠製品 製造業	非金屬礦物 製品製造業	基本金屬 製造業	金屬製品 製造業	電子零 組件製造業	電腦、電子產 品及光學製品 製造業
民國101年 2012	18	6	2	69	15	17
民國102年 2013	17	6	2	71	16	17
民國103年 2014	17	7	2	70	16	17
民國104年 2015	17	8	11	69	18	11
民國105年 2016	17	9	11	66	20	11
民國106年 2017	16	9	10	65	20	10
民國107年 2018	18	9	10	64	19	10
民國108年 2019	16	9	10	65	17	9
民國109年 2020	16	8	10	63	18	9

## 工廠家數(續)

單位：家

電力設備 製造業	機械設備 製造業	汽車及其零 件 製造業	其他運輸工 具 及其零件 製造業	家具 製造業	其他 製造業	產業用機械 設備維修及 安裝業	非製造業
17	74	20	10	3	10	6	-
18	76	16	9	3	10	7	1
19	75	16	10	3	9	7	-
20	88	13	5	5	11	-	-
21	88	15	5	6	11	-	-
21	89	15	5	6	10	-	-
21	85	12	6	6	11	-	-
21	79	12	6	5	11	-	-
21	76	12	6	5	14	-	-

表 5-2 自來水

年底別	人數 (人)	
	行政區域人數 (A)	供水區域人數
民國100年 2011	345,346	345,346
民國101年 2012	349,816	349,816
民國102年 2013	352,574	352,574
民國103年 2014	354,093	354,093
民國104年 2015	356,320	356,320
民國105年 2016	357,768	357,768
民國106年 2017	359,120	329,120
民國107年 2018	359,519	359,519
民國108年 2019	359,882	359,882
民國109年 2020	359,576	359,576

資料來源：臺灣自來水股份有限公司

## 供水普及率

人數 (人)	
實際供水人數 (B)	供水普及率 $B/A*100$ (%)
341,242	98.81
345,881	98.88
349,004	98.99
350,715	99.05
352,974	99.06
354,448	99.07
355,833	99.08
356,232	99.09
356,620	99.09
357,678	99.47

# 陸、金融財稅



表 6-1 歲入預決

1.預算

年度別	總 計	稅課收入	罰款及賠償收入	規費收入
民國100年 2011	117,225	-	674	27,400
民國101年 2012	32,010	-	10	27,400
民國102年 2013	6,769	-	10	2,910
民國103年 2014	7,381	-	2,960	-
民國104年 2015	3,159	-	2,690	-
民國105年 2016	13,259	-	-	2,655
民國106年 2017	9,341	-	-	2,665
民國107年 2018	9,425	-	-	2,755
民國108年 2019	7,900	-	80	2,755
民國109年 2020	8,454	-	51	3,312

資料來源：本所會計室。

## 算—按來源別分

1.預算

單位：新臺幣千元

財產收入	營業盈餘及事業收入	補助收入	捐獻及贈與收入	其他收入
-	-	89,151	-	-
-	-	4,600	-	-
1,200	-	1,249	-	1,400
-	-	4,421	-	-
-	-	449	-	20
5	-	449	8,750	1,400
8	-	449	4,600	1,619
20	-	449	4,600	1,619
20	-	26	4,600	419
29	-	493	4,150	419

表 6-1 歲入預決

2.決算				
年度別	總 計	稅課收入	罰款及賠償收入	規費收入
民國100年 2011	31,570	-	235	18,062
民國101年 2012	12,545	-	899	2,764
民國102年 2013	18,108	-	327	2,715
民國103年 2014	10,042	-	123	2,602
民國104年 2015	12,281	-	104	2,823
民國105年 2016	13,916	-	123	3,557
民國106年 2017	8,925	-	130	3,138
民國107年 2018	9,093	-	22	3,307
民國108年 2019	8,345	-	131	3,625
民國109年 2020	8,256	-	24	3,200

## 算—按來源別分(續)

2.決算

單位：新臺幣千元

財產收入	營業盈餘及事業收入	補助收入	捐獻及贈與收入	其他收入
1,200	-	5,584	-	6,489
1,200	-	4,473	-	3,209
1,200	-	1,233	-	12,633
809	-	4,402	-	2,106
51	-	448	-	8,855
19	-	319	8,300	1,598
43	-	449	4,150	1,015
26	-	449	4,150	1,139
30	-	26	4,150	383
87	-	469	4,150	326

表 6-2 歲出預決算

1.預算					
年度別	總計	政權行使支出	行政支出	民政支出	財務支出
民國100年 2011	523,810	-	-	390,324	-
民國101年 2012	459,847	-	-	323,369	-
民國102年 2013	339,953	-	-	300,634	-
民國103年 2014	344,480	-	-	302,985	-
民國104年 2015	332,342	-	-	265,705	-
民國105年 2016	345,940	-	-	286,296	-
民國106年 2017	334,506	-	-	273,612	-
民國107年 2018	337,182	-	-	273,838	-
民國108年 2019	342,893	-	-	278,900	-
民國109年 2020	359,611	-	-	300,712	-

資料來源：本所會計室。

備註：基層建設小型工程預算於民國104年起改列交通支出。

—按政事別分

1.預算

單位：新臺幣千元

教育支出	文化支出	農業支出	工業支出	交通支出
-	-	-	-	93,111
-	-	-	-	97,173
-	-	-	-	-
-	-	-	-	-
-	-	-	-	21,592
-	-	-	-	15,100
-	-	-	-	19,432
-	-	-	-	15,810
-	-	-	-	19,147
-	-	-	-	18,573

表6-2 歲出預決算

1.預算				
年度別	其他經濟服務支出	社會保險支出	社會救助支出	福利服務支出
民國100年 2011	-	-	-	-
民國101年 2012	-	-	-	-
民國102年 2013	-	-	-	-
民國103年 2014	-	-	-	-
民國104年 2015	-	-	-	-
民國105年 2016	-	-	-	-
民國106年 2017	-	-	-	-
民國107年 2018	-	-	-	-
民國108年 2019	-	-	-	-
民國109年 2020	-	-	-	-

一按政事別分(續1)

1.預算				單位：新臺幣千元	
社區發展支出	環境保護支出	退休撫卹給付支出	第二預備金	其他支出	
-	-	33,079	-	7,296	
-	-	35,967	-	3,338	
-	-	36,352	-	2,967	
-	-	36,286	-	5,209	
-	-	37,002	-	8,043	
-	-	38,374	-	6,170	
-	-	37,629	-	3,833	
-	-	40,277	-	7,257	
-	-	37,564	-	7,282	
-	-	36,899	-	3,427	



表 6-2 歲出預決算

2.決算					
年度別	總計	政權行使支出	行政支出	民政支出	財務支出
民國100年 2011	412,854	-	-	290,963	-
民國101年 2012	414,708	-	-	303,183	-
民國102年 2013	328,793	-	-	289,548	-
民國103年 2014	336,850	-	-	295,355	-
民國104年 2015	332,342	-	-	265,705	-
民國105年 2016	333,627	-	-	277,113	-
民國106年 2017	327,781	-	-	269,272	-
民國107年 2018	330,816	-	-	269,053	-
民國108年 2019	330,490	-	-	268,352	-
民國109年 2020	350,856	-	-	292,121	-

一按政事別分(續2)

2.決算

單位：新臺幣千元

教育支出	文化支出	農業支出	工業支出	交通支出
-	-	-	-	83,278
-	-	-	-	72,494
-	-	-	-	-
-	-	-	-	-
-	-	-	-	21,592
-	-	-	-	11,970
-	-	-	-	17,047
-	-	-	-	14,229
-	-	-	-	17,693
-	-	-	-	18,409

表6-2 歲出預決算

2.決算				
年度別	其他經濟服務支出	社會保險支出	社會救助支出	福利服務支出
民國100年 2011	-	-	-	-
民國101年 2012	-	-	-	-
民國102年 2013	-	-	-	-
民國103年 2014	-	-	-	-
民國104年 2015	-	-	-	-
民國105年 2016	-	-	-	-
民國106年 2017	-	-	-	-
民國107年 2018	-	-	-	-
民國108年 2019	-	-	-	-
民國109年 2020	-	-	-	-

一按政事別分(續完)

2.決算					單位：新臺幣千元
社區發展支出	環境保護支出	退休撫卹給付支出	第二預備金	其他支出	
-	-	33,079	-	5,534	
-	-	35,967	-	3,064	
-	-	36,352	-	2,893	
-	-	36,286	-	5,209	
-	-	37,002	-	8,043	
-	-	38,374	-	6,170	
-	-	37,629	-	3,833	
-	-	40,277	-	7,257	
-	-	37,564	-	6,881	
-	-	36,899	-	3,427	

表 6-3 經費預決算數額

年度別	類別	總計	行政管理	業務管理
民國100年 2011	預算數	523,810	185,929	204,395
	決算數	412,854	173,628	117,335
民國101年 2012	預算數	459,847	187,335	118,943
	決算數	414,708	178,693	109,421
民國102年 2013	預算數	339,953	176,750	109,884
	決算數	328,793	174,371	105,335
民國103年 2014	預算數	344,480	174,166	106,149
	決算數	336,850	173,119	102,520
民國104年 2015	預算數	332,342	167,379	98,326
	決算數	318,763	163,307	95,187
民國105年 2016	預算數	345,940	167,861	118,435
	決算數	333,627	164,899	112,214
民國106年 2017	預算數	334,506	166,663	106,949
	決算數	327,781	166,322	102,950
民國107年 2018	預算數	337,182	167,331	106,507
	決算數	330,816	167,526	101,527
民國108年 2019	預算數	342,893	172,655	106,245
	決算數	330,490	166,819	101,533
民國109年 2020	預算數	359,611	171,297	129,415
	決算數	350,856	166,917	125,204

資料來源：本所會計室

## 一按工作計畫別分

單位：新臺幣千元

公園綠地與道路 養護	小型工程	退撫金	災害準備金	公務人員待遇福利
93,111	-	33,079	3,840	3,456
83,278	-	33,079	2,078	3,456
97,173	17,091	35,967	1,500	1,838
72,494	15,069	35,967	1,226	1,838
-	14,000	36,352	1,405	1,562
-	9,843	36,352	1,330	1,562
-	22,670	36,286	2,000	3,209
-	19,716	36,286	2,000	3,209
-	21,592	37,002	2,415	5,628
-	15,663	37,002	1,976	5,628
-	15,100	38,374	1,819	4,351
-	11,970	38,374	1,819	4,351
-	19,432	37,629	405	3,428
-	17,047	37,629	405	3,428
-	15,810	40,277	1,436	5,821
-	14,229	40,277	1,436	5,821
-	19,147	37,564	6,159	1,123
-	17,693	37,564	5,758	1,123
-	18,573	36,899	1,958	1,469
-	18,409	36,899	1,958	1,469

表 6-4 經費預決算數額

年度別	類別	總計	經	
			人事費	業務費
民國100年 2011	預算數	523,810	162,723	134,441
	決算數	412,854	154,530	121,822
民國101年 2012	預算數	459,847	153,612	149,559
	決算數	414,708	147,771	140,171
民國102年 2013	預算數	339,953	143,610	70,412
	決算數	328,793	143,286	65,522
民國103年 2014	預算數	344,480	143,902	59,938
	決算數	336,850	143,899	57,949
民國104年 2015	預算數	332,342	145,897	64,760
	決算數	318,763	145,441	58,032
民國105年 2016	預算數	345,940	146,099	79,731
	決算數	333,627	145,966	72,154
民國106年 2017	預算數	334,506	143,986	110,852
	決算數	327,781	143,956	107,325
民國107年 2018	預算數	337,182	149,027	112,508
	決算數	330,816	149,023	108,154
民國108年 2019	預算數	342,893	145,210	124,769
	決算數	330,490	141,742	117,760
民國109年 2020	預算數	359,611	143,815	144,890
	決算數	350,856	141,692	138,629

資料來源：本所會計室

## 一按用途別科目分

單位：新臺幣千元

常 門			資 本 門		
獎補助費	債務費	預備金	設備及投資	獎補助費	預備金
106,627	-	250	119,769	-	-
104,738	-	-	31,764	-	-
109,483	-	200	46,993	-	-
106,608	-	-	20,158	-	-
108,276	-	-	17,655	-	-
106,678	-	-	13,307	-	-
107,889	-	-	32,751	-	-
104,932	-	-	30,070	-	-
98,105	-	-	23,580	-	-
97,641	-	-	17,649	-	-
98,172	-	-	21,938	-	-
97,598	-	-	17,909	-	-
56,283	-	-	23,385	-	-
56,030	-	-	20,470	-	-
56,174	-	-	19,473	-	-
55,889	-	-	17,750	-	-
56,174	-	-	16,740	-	-
55,703	-	-	15,285	-	-
50,040	-	-	20,866	-	-
49,615	-	-	20,920	-	-



# 柒、教育文化

表 7-1 境內國民

學年度及學校別	校數 (所)	教師數(人)			職員數(人)			班級數(班)			
		合計	男	女	合計	男	女	合計	七年級	八年級	九年級
100學年度 SY2011	9	824	247	577	85	7	78	436	138	149	149
101學年度 SY2012	9	854	251	603	90	14	76	432	145	138	149
102學年度 SY2013	10	862	257	605	90	13	77	427	144	144	139
103學年度 SY2014	10	861	250	611	95	15	80	417	128	144	145
104學年度 SY2015	10	824	243	581	86	16	70	399	126	129	144
105學年度 SY2016	8	767	219	548	95	24	71	370	114	126	130
106學年度 SY2017	8	863	253	610	125	33	92	357	116	114	127
107學年度 SY2018	9	723	215	508	94	22	72	345	114	116	115
108學年度 SY2019	9	752	222	530	95	24	71	343	111	114	118
109學年度 SY2020	8	730	221	509	93	22	71	336	111	111	114
私立正義高中附設國中部	-	-	-	-	-	-	-	9	3	3	3
市立福誠高中附設國中部	-	-	-	-	-	-	-	40	13	13	14
市立鳳山國中	1	156	44	112	15	4	11	64	21	21	22

資料來源：高雄市政府教育局。

## 中學概況

學生數(人)									上學年度畢業生數(人)		
合計			七年級		八年級		九年級				
計	男	女	男	女	男	女	男	女	合計	男	女
13,816	7,220	6,596	2,146	2,040	2,421	2,165	2,653	2,391	4,973	2,632	2,341
13,354	6,997	6,357	2,428	2,164	2,148	2,037	2,421	2,156	4,981	2,613	2,368
13,044	6,796	6,248	2,230	2,045	2,420	2,154	2,146	2,049	4,537	2,394	2,143
12,547	6,601	5,946	1,955	1,747	2,235	2,046	2,411	2,153	4,135	2,116	2,019
11,610	6,093	5,517	1,889	1,726	1,952	1,747	2,252	2,044	4,454	2,351	2,103
10,579	5,584	4,995	1,726	1,522	1,896	1,730	1,962	1,743	4,177	2,162	2,015
10,164	5,339	4,825	1,723	1,557	1,708	1,534	1,908	1,734	3,782	2,005	1,777
9,728	5,130	4,598	1,689	1,537	1,727	1,539	1,714	1,522	3,586	1,866	1,720
9,620	5,095	4,525	1,670	1,429	1,690	1,548	1,735	1,548	3,170	1,666	1,504
9,476	5,039	4,437	1,676	1,467	1,676	1,423	1,687	1,547	3,231	1,694	1,537
263	150	113	55	39	44	42	51	32	69	47	22
1,246	687	559	236	194	200	186	251	179	401	213	188
1,836	956	880	306	275	329	283	321	322	626	286	340

表 7-1 境內國民

學年度及學校別	校數 (所)	教師數(人)			職員數(人)			班級數(班)			
		合計	男	女	合計	男	女	合計	七年級	八年級	九年級
市立鳳西國中	1	132	38	94	16	3	13	52	18	17	17
市立五甲國中	1	91	29	62	12	4	8	35	11	12	12
市立鳳甲國中	1	127	39	88	14	5	9	51	17	17	17
市立忠孝國中	1	35	12	23	8	3	5	12	4	4	4
市立青年國中	1	116	31	85	15	1	14	46	15	15	16
市立中崙國中	1	19	8	11	6	1	5	6	2	2	2
市立鳳翔國中	1	54	20	34	7	1	6	21	7	7	7

資料來源：高雄市政府教育局。

## 中學概況(續)

學生數(人)									上學年度畢業生數(人)		
合計			七年級		八年級		九年級				
計	男	女	男	女	男	女	男	女	合計	男	女
1,414	756	658	259	243	255	193	242	222	450	249	201
888	441	447	131	143	148	147	162	157	346	180	166
1,443	753	690	250	239	262	216	241	235	459	234	225
203	128	75	42	22	42	21	44	32	94	56	38
1,313	716	597	255	170	240	193	221	234	485	261	224
143	76	67	21	19	31	23	24	25	57	33	24
727	376	351	121	123	125	119	130	109	244	135	109

表 7-2 境內國民

學年度及學校別	校數(所)	教師數(人)			職員數(人)		
		合計	男	女	合計	男	女
100 學年 SY 2011	22	1,200	328	872	76	6	70
101 學年 SY 2012	22	1,173	313	860	76	8	68
102 學年 SY 2013	22	1,167	296	871	87	12	75
103 學年 SY 2014	22	1,223	304	919	92	13	79
104 學年 SY 2015	22	1,210	306	904	92	13	79
105 學年 SY 2016	22	1,125	287	838	94	14	80
106 學年 SY 2017	22	1,205	316	889	127	16	111
107 學年 SY 2018	22	1,160	301	859	95	13	82
108 學年 SY 2019	22	1,169	312	857	100	17	83
109 學年 SY 2020	22	1,147	297	850	95	16	79
市立鳳山國小	1	45	12	33	4	1	3
市立大東國小	1	20	5	15	3	-	3
市立文山國小	1	47	11	36	4	1	3
市立鳳山區中正國小	1	66	14	52	5	2	3
市立五甲國小	1	22	8	14	4	-	4
市立曹公國小	1	20	5	15	4	1	3
市立誠正國小	1	15	5	10	2	-	2
市立南成國小	1	70	20	50	5	1	4
市立五福國小	1	66	23	43	4	1	3
市立鳳山區中山國小	1	40	6	34	3	-	3
市立新甲國小	1	139	31	108	8	-	8
市立鳳山區忠孝國小	1	54	9	45	5	1	4
市立鎮北國小	1	34	10	24	4	1	3
市立鳳西國小	1	76	16	60	5	2	3
市立文德國小	1	85	26	59	5	-	5
市立瑞興國小	1	81	20	61	5	-	5
市立正義國小	1	31	13	18	4	-	4
市立福誠國小	1	39	12	27	4	-	4
市立過埤國小	1	59	16	43	4	1	3
市立中崙國小	1	21	6	15	4	1	3
市立文華國小	1	52	12	40	4	-	4

資料來源：高雄市政府教育局。

## 小學概況

班級數(班)						
合計	一年級	二年級	三年級	四年級	五年級	六年級
748	113	109	125	124	135	142
721	111	113	112	126	124	135
698	111	112	115	112	125	123
687	110	112	115	115	112	123
671	108	111	114	116	111	111
659	95	108	112	114	119	111
643	102	95	106	110	112	118
658	122	99	93	112	116	116
660	117	122	102	93	112	114
652	111	116	121	100	95	109
23	3	4	4	4	4	4
12	2	2	2	2	2	2
25	4	4	6	4	3	4
38	6	7	7	7	5	6
13	2	2	2	2	3	2
9	2	2	2	1	1	1
8	2	1	2	1	1	1
41	6	8	8	6	6	7
37	7	6	7	5	6	6
23	4	4	4	4	3	4
81	14	14	15	12	11	15
29	5	5	5	5	4	5
19	4	4	3	3	2	3
44	7	8	9	6	7	7
50	9	9	9	8	7	8
47	8	8	8	7	7	9
17	3	4	2	2	3	3
22	4	4	5	3	3	3
34	5	5	8	5	5	6
12	2	3	2	2	1	2
32	6	6	5	5	5	5

表 7-2 境內國民

學年度及學校別	學生數 (人)						
	合計			一年級		二年級	
	計	男	女	男	女	男	女
100 學年 SY 2011	12,703	6,641	6,062	881	839	951	890
101 學年 SY 2012	11,754	6,124	5,630	880	800	876	839
102 學年 SY 2013	10,964	5,680	5,284	843	790	881	794
103 學年 SY 2014	10,530	5,447	5,083	858	834	846	790
104 學年 SY 2015	17,384	8,973	8,411	1,405	1,399	1,500	1,371
105 學年 SY 2016	16,933	8,729	8,204	1,219	1,175	1,403	1,405
106 學年 SY 2017	16,332	8,402	7,930	1,352	1,206	1,215	1,167
107 學年 SY 2018	16,513	8,523	7,990	1,596	1,453	1,306	1,184
108 學年 SY 2019	16,658	8,534	8,124	1,537	1,529	1,613	1,459
109 學年 SY 2020	16,534	8,457	8,077	1,478	1,375	1,526	1,507
市立鳳山國小	499	229	270	39	42	39	56
市立大東國小	221	128	93	21	11	17	21
市立文山國小	528	257	271	41	43	41	49
市立鳳山區中正國小	970	505	465	86	77	94	92
市立五甲國小	256	142	114	17	20	28	23
市立曹公國小	183	94	89	17	19	13	24
市立誠正國小	138	71	67	15	10	6	13
市立南成國小	1,071	530	541	77	89	110	119
市立五福國小	936	448	488	81	95	86	88
市立鳳山區中山國小	553	273	280	56	42	43	35
市立新甲國小	2,197	1,156	1,041	195	174	205	196
市立鳳山區忠孝國小	705	365	340	74	58	50	65
市立鎮北國小	444	258	186	55	38	58	37
市立鳳西國小	1,192	610	582	102	89	110	104
市立文德國小	1,353	686	667	122	132	128	120
市立瑞興國小	1,223	607	616	102	116	100	108
市立正義國小	385	218	167	39	28	60	31
市立福誠國小	534	255	279	51	45	50	58
市立過埤國小	919	496	423	85	59	77	67
市立中崙國小	270	133	137	26	22	27	38
市立文華國小	922	464	458	90	83	83	90



## 小學概況(續1)

學生數 (人)								上學年度畢業生數(人)		
三年級		四年級		五年級		六年級		合計	男	女
男	女	男	女	男	女	男	女			
1,027	979	1,099	1,017	1,299	1,137	1,384	1,200	2,386	1,222	1,164
960	866	1,022	978	1,104	1,014	1,282	1,133	2,575	1,372	1,203
880	844	959	870	1,016	975	1,101	1,011	2,410	1,281	1,129
866	791	902	833	953	861	1,022	974	2,114	1,102	1,012
1,522	1,385	1,520	1,450	1,528	1,390	1,498	1,416	3,254	1,657	1,597
1,513	1,369	1,534	1,398	1,529	1,455	1,531	1,402	2,909	1,496	1,413
1,347	1,363	1,477	1,378	1,482	1,371	1,529	1,445	2,949	1,528	1,421
1,200	1,176	1,400	1,399	1,495	1,376	1,526	1,402	2,963	1,521	1,442
1,303	1,183	1,190	1,180	1,398	1,407	1,493	1,366	2,941	1,532	1,409
1,597	1,437	1,272	1,179	1,196	1,171	1,388	1,408	2,847	1,491	1,356
42	42	35	45	41	39	33	46	108	58	50
27	19	24	11	19	10	20	21	40	18	22
49	44	47	44	34	36	45	55	89	55	34
76	78	98	70	71	66	80	82	162	84	78
26	14	26	13	23	19	22	25	54	26	28
21	13	11	12	14	12	18	9	34	21	13
15	16	10	5	11	8	14	15	32	14	18
114	85	71	82	73	73	85	93	191	86	105
95	87	66	63	63	63	57	92	160	78	82
54	57	38	47	39	36	43	63	77	46	31
216	195	154	146	171	147	215	183	397	213	184
72	51	63	54	47	46	59	66	123	62	61
48	37	27	31	30	18	40	25	76	31	45
125	130	79	72	104	98	90	89	241	125	116
135	117	100	88	83	101	118	109	201	119	82
104	102	98	85	87	100	116	105	191	105	86
25	22	36	28	28	21	30	37	60	32	28
60	59	33	46	30	31	31	40	96	47	49
118	87	76	60	60	72	80	78	122	65	57
20	19	20	23	14	13	26	22	52	26	26
71	74	73	68	73	72	74	71	168	96	72

表 7-2 境內國民

學年度及學校別	校數(所)	教師數(人)			職員數(人)		
		合計	男	女	合計	男	女
市立鳳翔國小	1	65	17	48	5	3	2

資料來源：高雄市政府教育局。

## 小學概況(續2)

班級數(班)						
合計	一年級	二年級	三年級	四年級	五年級	六年級
36	6	6	6	6	6	6

表 7-2 境內國民

學年度及學校別	學生數 (人)						
	合計			一年級		二年級	
	計	男	女	男	女	男	女
市立鳳翔國小	1,035	532	503	87	83	101	73

## 小學概況(續完)

學生數 (人)								上學年度畢業生數(人)		
三年級		四年級		五年級		六年級		合計	男	女
男	女	男	女	男	女	男	女			
84	89	87	86	81	90	92	82	173	84	89

捌、衛 生

表 8-1 醫療機構及其他醫事

年底別	總計	醫師	中醫師	牙醫師	藥師	藥劑生
民國100年 2011	2,006	285	85	196	331	91
民國101年 2012	2,099	291	88	191	350	93
民國102年 2013	2,153	305	100	204	351	95
民國103年 2014	2,194	313	100	210	352	98
民國104年 2015	2,339	331	104	224	361	103
民國105年 2016	2,415	336	108	226	372	110
民國106年 2017	2,435	342	116	225	378	104
民國107年 2018	2,525	345	116	228	380	103
民國108年 2019	2,619	349	111	243	387	99
民國109年 2020	2,621	359	115	251	409	98

資料來源：衛生福利部

# 機構開(執業醫事人員數

單位：人

醫事檢驗師	醫事檢驗生	醫事放射師	醫事放射士	護理師	護士	助產師
24	1	9	8	525	310	-
22	-	7	8	598	297	-
24	-	15	4	602	283	-
24	-	17	4	642	251	-
25	-	14	4	695	264	-
28	-	16	4	726	260	-
28	-	17	4	737	248	-
31	-	17	4	795	254	-
31	-	16	4	813	243	-
30	-	16	4	837	241	-



表 8-1 醫療機構及其他醫事

年底別	助產士	鑲牙生	營養師	物理治療師	物理治療生	職能治療師
民國100年 2011	3	-	22	28	52	11
民國101年 2012	2	-	23	38	48	13
民國102年 2012	2	-	22	48	46	13
民國103年 2013	1	-	21	59	36	19
民國104年 2014	2	-	23	79	36	22
民國105年 2016	-	-	25	91	32	26
民國106年 2017	2	-	22	90	33	30
民國107年 2018	2	-	27	92	35	31
民國108年 2019	2	-	30	85	37	28
民國109年 2020	1	-	29	93	36	30

機構開(執)業醫事人員數(續)

單位：人

職能治療生	臨床心理師	諮商心理師	呼吸治療師	語言治療師	聽力師	牙體技術師	牙體技術生
3	4	7	10	1	-	-	-
4	4	7	10	1	-	-	4
4	2	12	11	2	-	1	7
4	4	12	10	4	-	3	10
3	5	15	10	6	-	2	11
3	8	12	11	8	-	3	10
3	9	11	11	9	-	6	10
3	11	12	11	11	-	5	12
3	14	16	11	12	-	7	12
3	16	17	11	10	-	3	12

表 8-2 醫療院所數

年底別	醫療院所家數			醫療院所 病床數	醫院開放病床數										
	合計	醫院	診所		一般病床						特殊病床				
					急性病床			慢性病床			合計	加護 病床	燒傷 病床	嬰兒 病床	
					急性 一般 病床	精神 急性 一般 病床	慢性 一般 病床	精神 慢性 一般 病床	慢性 結核 病床	漢生 病病 床					
民國101年 2012	353	8	345	1,112	249	249	-	-	-	-	-	229	16	-	-
民國102年 2013	362	8	354	1,092	249	249	-	-	-	-	-	233	16	-	-
民國103年 2014	359	8	351	1,135	249	249	-	-	-	-	-	234	16	-	-
民國104年 2015	369	8	351	1,135	249	249	-	-	-	-	-	234	16	-	-
民國105年 2016	374	7	367	1,107	239	239	-	-	-	-	-	227	16	-	-
民國106年 2017	378	7	371	1,063	239	239	-	-	-	-	-	219	16	-	-
民國107年 2018	376	7	369	1,086	239	239	-	-	-	-	-	219	16	-	-
民國108年 2019	382	7	375	1,046	239	239	-	-	-	-	-	219	16	-	-
民國109年 2020	389	7	382	1,032	239	239	-	-	-	-	-	219	16	-	-

資料來源：高雄市政府衛生局

及各類病床數、救護車輛數

單位：家、床

醫院開放病床數										精神 科日 間 照 護 人 數 (人)	診所病床數					醫院救 護車 (輛)
特殊病床											合計	觀察 床	嬰兒 床	血液 透析 床	產科 病床	
急診 觀察 床	安 寧 病 床	慢 性 呼 吸 照 護 病 床	亞 急 性 呼 吸 照 護 病 床	急 性 結 核 病 床	精 神 科 加 護 病 床	手 術 恢 復 床	嬰 兒 床	血 液 透 析 床	其 他							
15	-	108	-	-	-	3	22	56	9	-	634	473	19	142	-	1
15	-	108	-	-	-	3	22	60	9	-	610	449	19	142	-	1
15	-	108	-	-	-	4	22	60	9	-	652	477	29	136	10	1
15	-	108	-	-	-	4	22	60	9	-	652	477	29	136	10	1
16	-	107	-	-	-	6	22	60	-	-	641	459	16	156	10	1
16	-	99	-	-	-	6	22	60	-	-	605	418	10	167	10	-
16	-	99	-	-	-	6	22	60	-	-	628	433	10	175	10	-
16	-	99	-	-	-	6	22	60	-	-	588	391	10	177	10	-
16	-	99	-	-	-	6	22	60	-	-	574	368	10	186	10	-

表 8-3 藥商

年底別	總計	藥局	西藥商
			販賣業
民國102年 2013	930	129	50
民國103年 2014	954	134	47
民國104年 2015	955	128	48
民國105年 2016	1,015	129	60
民國106年 2017	994	117	50
民國107年 2018	988	113	44
民國108年 2019	999	111	45
民國109年 2020	1,043	108	47

資料來源：高雄市政府衛生局

# 家數

單位：家

西藥商 製造業	中藥商		醫療器材商	
	販賣業	製造業	販賣業	製造業
-	187	1	558	5
-	182	-	587	4
-	181	-	594	4
-	184	-	638	4
-	177	-	646	4
-	15	-	654	4
-	172	-	666	5
-	174	-	705	9

# 玖、環境保護

表 9-1 改善市容查報

年底別及查報事項	合 計	道路、水溝、 下水道、橋 樑、河川、堤 防等公共設施 之損壞事項	公園、綠地、 行道樹等之維 護、修剪及扶 正事項	廢棄物、廢 土、水溝、下 水道、公廁等 之清理維護 事項	違規廣告物 查報事項
民國104年 2015	2,027	-	-	577	-
民國105年 2016	1,932	-	-	356	-
民國106年 2017	1,617	-	-	235	-
民國107年 2018	1,548	-	-	361	-
民國108年 2019	1,484	-	-	274	-
民國109年 2020	1,218	-	-	-	-
查 報	1,218	-	-	-	-
收 件	-	-	-	-	-
移 文	-	-	-	-	-
短期計畫	-	-	-	-	-
長期計畫	-	-	-	-	-
無法辦理	-	-	-	-	-
完 工	-	-	-	-	-
查驗未通過	-	-	-	-	-
查驗未執行	-	-	-	-	-
結 案	-	-	-	-	-

資料來源：本所民政課



## 有關案件執行情形

單位：件

空屋空地 查報事項	交通號(標誌、 標線之修復及 移除廢棄交通 號誌事項	門牌、街道巷 弄名牌之維護 事項	路燈、水電、 電信、瓦斯設 施之損壞修復 事項	競選廣告物 之改善、移 除事項	路霸檢舉通報 事項	其他有礙市容 觀瞻及妨害公 共安全事項
1,450	-	-	-	-	-	-
1,450	-	-	-	-	-	126
1,280	-	-	-	-	-	102
1,058	-	-	-	-	-	129
1,072	-	-	-	-	-	138
1,064	-	-	-	-	-	154
1,064	-	-	-	-	-	154
-	-	-	-	-	-	-
-	-	-	-	-	-	-
-	-	-	-	-	-	-
-	-	-	-	-	-	-
-	-	-	-	-	-	-
-	-	-	-	-	-	-
-	-	-	-	-	-	-
-	-	-	-	-	-	-
-	-	-	-	-	-	-
-	-	-	-	-	-	-

# 拾、社會福利

表 10-1 推行社區

年底及社區發展協會別	設置社區 生產建設 基金 (個)	實際使用經費(元)		社區活動 中心 (幢) (年底)	社區發展工作項目		
		政府補助款	社區自籌款		辦理社區 幹部訓練 (人次)	辦理社區 觀摩 (人次)	社區長壽 俱樂部 (處) (年底)
民國100年 2011	11	126,500	186,481	5	186	62	11
民國101年 2012	11	2,876,929	5,791,686	5	503	2,447	6
民國102年 2013	11	1,062,794	944,244	6	1,024	243	6
民國103年 2014	11	237,226	4,168,536	6	312	812	6
民國104年 2015	11	1,679,431	7,104,674	6	429	2,291	5
民國105年 2016	11	2,214,960	5,262,068	6	267	3,031	7
民國106年 2017	11	2,078,593	3,632,262	6	409	1,959	9
民國107年 2018	11	1,742,683	3,288,309	6	233	1,506	6
民國108年 2019	11	3,383,043	4,108,949	6	241	1,686	7
民國109年 2020	9	4,196,561	4,226,028	6	627	1,056	4

資料來源：本所社會課

## 發展工作成果

社區發展工作項目									
社區成長 教室 (班) (年底)	社區守望 相助隊 (隊) (年底)	社區民俗 藝文 康樂班隊 (隊) (年底)	社區志願服務 (年底)		辦理社區照 顧 關懷據點 (處) (年底)	社區 圖書室 (處) (年底)	社區 刊物 (期) (年底)	服務成果	
			團隊 (隊)	志工數 (人)				福利服務或 活動 (受益人次)	其他服務 (受益人次)
13	27	-	10	...	...	-	-	...	...
19	35	13	27	1,066	5	1	1	21,972	5,268
21	35	10	27	1,066	5	3	-	4,852	3,834
20	35	10	27	1,066	5	3	-	6,881	711
6	33	3	11	811	5	4	-	732	1,118
6	36	3	26	1,073	4	1	-	2,409	2,529
21	29	-	32	1,108	6	-	3	6,310	7,062
36	29	3	42	1,464	8	-	4	94,406	11,941
37	30	2	51	1,738	7	1	4	32,562	8,065
41	24	5	66	2,132	10	4	1	32,617	10,481

表 10-2 社區發展

年底及社區發展協會別	社區發展協會數 (個)	社區戶數 (戶)	社區人口數 (人)
民國100年 2011	81	141,675	377,402
民國101年 2012	86	157,606	406,159
民國102年 2013	88	131,521	346,223
民國103年 2014	88	41,036	105,438
民國104年 2015	96	137,162	356,320
民國105年 2016	99	136,239	351,594
民國106年 2017	73	110,904	282,112
民國107年 2018	69	107,661	272,009
民國108年 2019	77	111,649	280,408
民國109年 2020	67	108,695	269,833

資料來源：本所社會課

## 協會會員人數

理監事人數 (人)	社區發展協會會員數 (人)		
	合計	男	女
...	5,189	...	...
1,099	5,420	2,715	2,705
1,067	3,588	1,566	2,022
1,067	5,191	2,601	2,590
597	1,496	666	830
745	2,432	1,051	1,381
1,002	4,775	1,778	2,997
952	4,389	1,662	2,727
1,040	5,081	1,880	3,201
904	4,167	1,616	2,551

表 10-3 社會福利

年底別	中低收入 老人生活 津貼	國民年金被保險人 所得未達一定標準 資格認定	身心障礙者 生活補助	低收入戶 喪葬補助	
	發放人次	申請人次	發放人次	發放人次	金額
民國100年 2011	...	2,753	5,456	...	...
民國101年 2012	...	3,098	5,516	...	...
民國102年 2013	3,178	3,583	5,687	...	...
民國103年 2014	3,346	4,068	5,430	...	...
民國104年 2015	3,375	3,876	5,444	...	...
民國105年 2016	3,386	3,908	5,266	...	...
民國106年 2017	3,663	4,186	5,409	...	...
民國107年 2018	3,946	4,070	5,417	...	...
民國108年 2019	4,420	4,039	5,689	...	...
民國109年 2020	4,854	4,210	5,690	...	...

資料來源：本所社會課

## 及救濟狀況

單位：人次；元

育兒津貼		輔導市民 臨時工		其他	
發放人次	金額	發放人次	金額	現金	實物
...	...	...	...	...	...
2,316	5,931,400	...	...	...	...
2,542	6,415,595	...	...	...	...
2,406	5,999,646	...	...	...	...
2,570	6,404,796	...	...	...	...
23,131	81,005,849	...	...	500,000	388,000
32,136	80,567,374	...	...	456,000	505,000
42,255	104,553,457	...	...	480,000	378,280
55,926	142,210,980	...	...	500,000	5,435,100
51,345	133,574,285	...	...	500,000	5,459,400



表 10-4 遭受災害

年底別	災害種類	災害發生日期 (年/月/日)	受 災 人 數 (人)			
			臨時收容 災 民 數	死 亡 (含無名屍)	失 蹤	重 傷
民國 103 年 2014	火災	103/06/15	-	-	-	-
	火災	103/07/28	-	-	-	-
	火災	103/12/27	-	-	-	-
民國 104 年 2015	火災	104/05/20	-	-	-	-
		104/08/24	-	-	-	-
民國 105 年 2016	火災	105/08/30	-	-	-	-
	風災	105/09/14	-	-	-	-
	風災	105/09/30	-	-	-	-
	火災	105/11/25	-	-	-	-
民國 106 年 2017	火災	106/12/04	-	-	-	-
民國107年 2018	火災	107/03/25	-	-	-	-
	火災	107/08/20	-	-	-	-
	水災	107/08/23	-	-	-	-
	火災	107/08/28	-	-	-	-
	火災	107/09/02	-	-	-	-

資料來源：本所社會課

## 救助情形

其他	住屋毀損 安遷救助		財物受損 影響生計者	救 助 金 額 (元)		
	戶	人	戶	總 計	現 金	實 物
-	1	4	-	80,000	80,000	-
-	1	3	-	60,000	60,000	-
-	1	4	-	80,000	80,000	-
-	1	4	-	80,000	80,000	-
-	1	2	-	40,000	40,000	-
-	2	8	-	160,000	160,000	-
-	8	9	-	180,000	180,000	-
-	2	2	-	40,000	40,000	-
-	1	2	-	40,000	40,000	-
-	1	2	-	40,000	40,000	-
-	1	4	-	80,000	80,000	-
-	1	1	-	20,000	20,000	-
-	1,708	...	-	10,040,000	10,040,000	-
-	1	2	-	40,000	40,000	-
-	1	1	-	20,000	20,000	-

表 10-4 遭受災害

年底別	災害種類	災害發生日期 (年/月/日)	受 災 人 數 (人)			
			臨時收容 災 民 數	死 亡 (含無名屍)	失 蹤	重 傷
民國108年 2019	火災	108/05/29	-	-	-	-
	水災	108/07/19	-	-	-	-
	火災	108/09/18	-	-	-	-
	火災	108/10/02	-	1	-	-
民國109年 2020	火災	109/03/6	-	-	-	-
	火災	109/03/01	-	-	-	-
	火災	109/03/12	-	-	-	-
	火災	109/07/15	-	-	-	-
	火災	109/10/28	-	-	-	-
	火災	109/12/18	-	-	-	-

資料來源：本所社會課

救助情形(續)

其 他	住屋毀損 安遷救助		財物受損 影響生計者	救 助 金 額 (元)		
	戶	人	戶	總 計	現 金	實 物
-	1	3	-	60,000	60,000	-
-	2	-	-	70,000	70,000	-
-	1	5	-	100,000	100,000	-
-	-	-	-	200,000	200,000	-
-	1	2	-	40,000	40,000	-
-	1	5	-	100,000	100,000	-
-	1	5	-	100,000	100,000	-
-	1	1	-	20,000	20,000	-
-	1	3	-	60,000	60,000	-
-	1	1	-	20,000	20,000	-

表 10-5 辦理急難

年底別	總 計	死亡無力殮葬者	遭受意外傷害或罹患重病致生活陷於困境者
民國100年 2011	492	133	302
民國101年 2012	389	51	170
民國102年 2013	366	172	181
民國103年 2014	428	87	271
民國104年 2015	230	32	177
民國105年 2016	213	24	182
民國106年 2017	253	61	177
民國107年 2018	247	39	197
民國108年 2019	316	51	241
民國109年 2020	242	42	188

資料來源：本所社會課

## 救助概況

單位：人次

負家庭主要生計責任 且無法工作致生活 陷於困境者	財產或存款未能及時運 用致生活陷於困境者	其他遭遇重大變故者	川資突然發生困難者
2	1	54	-
-	-	168	-
3	-	10	-
15	1	54	-
3	-	18	-
6	-	1	-
5	2	8	-
2	2	7	-
7	1	16	-
2	-	10	-

表 10-6 低收入

年底別	總 計		第 1 類	
	戶 數	人 數	戶 數	人 數
民國100年 2011	2,116	5,685	29	31
民國101年 2012	2,698	7,176	32	34
民國102年 2013	2,820	7,524	27	29
民國103年 2014	2,918	7,694	23	25
民國104年 2015	2,565	6,629	20	20
民國105年 2016	2,181	5,527	15	15
民國106年 2017	1,847	4,548	14	14
民國107年 2018	1,715	4,075	11	11
民國108年 2019	1,570	3,590	13	14
民國109年 2020	1,438	3,102	14	15

資料來源：本所社會課

# 戶人口

單位：戶、人

第 2 類		第 3 類		第 4 類	
戶 數	人 數	戶 數	人 數	戶 數	人 數
425	877	1,250	3,625	412	1,152
685	1,474	1,981	5,668	-	-
799	1,661	1,994	5,834	-	-
1,050	2,275	1,845	5,394	-	-
933	1,889	1,612	4,720	-	-
795	1,510	237	616	1,134	3,386
674	1,169	179	446	980	2,919
627	1,039	166	416	911	2,609
567	896	138	333	852	2,347
529	762	130	319	765	2,006



表 10-7 身心障礙

年底別	身心障礙人數									
	總計			領有舊制身心障礙手冊者						
				合計			視覺障礙者		聽覺機能障礙者	
	合計	男	女	計	男	女	男	女	男	女
民國102年 2013	14,506	8,087	6,419	11,066	6,189	4,877	305	269	574	455
民國103年 2014	14,945	8,247	6,698	10,067	5,548	4,519	279	246	456	385
民國104年 2015	15,783	8,698	7,085	8,298	4,511	3,787	237	214	344	312
民國105年 2016	16,560	9,152	7,408	5,490	2,845	2,645	177	170	258	247
民國106年 2017	15,755	8,628	7,127	2,593	1,235	1,358	94	107	179	175
民國107年 2018	15,968	8,681	7,287	293	159	134	13	16	28	26
民國108年 2019	16,451	8,889	7,562	23	16	7	1	1	1	1
民國109年 2020	16,730	9,005	7,725	-	-	-	-	-	-	-

資料來源:高雄市政府社會局。

# 人口一覽表

單位：人

## 身心障礙人數

### 領有舊制身心障礙手冊者

平衡機能障礙者		聲音機能或語言機能障礙者		肢體障礙者		智能障礙者		重要器官失去功能者		顏面損傷者	
男	女	男	女	男	女	男	女	男	女	男	女
23	15	131	36	2,355	1,638	535	474	820	786	34	12
18	11	119	32	2,189	1,576	492	445	738	719	31	11
17	10	94	27	1,963	1,423	261	256	634	639	28	9
14	8	63	15	1,309	1,071	58	93	461	510	20	5
8	4	29	8	512	525	14	32	209	262	7	1
1	1	3	2	60	37	7	7	20	17	-	1
-	-	-	1	8	1	2	2	-	-	-	-
-	-	-	-	-	-	-	-	-	-	-	-

表 10-7 身心障礙

年底別	身心障礙人數									
	領有舊制身心障礙手冊者									
	植物人		失智症者		自閉症者		慢性精神病患者		多重障礙者	
	男	女	男	女	男	女	男	女	男	女
民國102年 2013	29	15	129	142	94	17	572	558	527	405
民國103年 2014	22	13	90	107	78	14	523	536	471	378
民國104年 2015	20	9	63	88	19	5	472	505	350	278
民國105年 2016	11	7	55	70	8	3	209	297	199	144
民國106年 2017	3	4	33	52	2	-	60	116	84	69
民國107年 2018	-	1	5	7	-	-	12	9	10	8
民國108年 2019	-	-	-	-	-	-	4	1	-	-
民國109年 2020	-	-	-	-	-	-	-	-	-	-

人口一覽表(續1)

單位：人

身心障礙人數											
領有舊制身心障礙手冊者						領有新制身心障礙證明者					
頑性(難治型) 癲癇症者		因罕見疾病而致 身心功能障礙者		其他		合計			神經系統構造 及精神、心智功能		
男	女	男	女	男	女	計	男	女	男	女	
21	13	12	8	28	34	3,440	1,898	1,542	721	756	
4	4	12	8	26	34	4,878	2,699	2,179	940	960	
4	4	1	3	4	5	7,485	4,187	3,298	1,416	1,378	
3	3	-	2	-	-	11,070	6,307	4,763	2,071	1,907	
1	1	-	1	-	1	13,162	7,393	5,769	2,196	2,122	
-	-	-	1	-	1	15,675	8,522	7,153	2,299	2,368	
-	-	-	-	-	-	16,428	8,873	7,555	2,429	2,526	
-	-	-	-	-	-	16,730	9,005	7,725	2,513	2,625	

表 10-7 身心障礙

年底別	身心障礙人數							
	領有新制身心障礙證明者							
	眼、耳及相關構造與感官功能及疼痛		涉及聲音與言語構造及其功能		循環、造血、免疫與呼吸系統構造及其功能		消化、新陳代謝與內分泌系統相關構造及其功能	
	男	女	男	女	男	女	男	女
民國102年 2013	222	191	33	4	131	49	37	12
民國103年 2014	372	322	46	10	201	91	49	17
民國104年 2015	567	484	73	15	309	133	77	23
民國105年 2016	762	620	111	24	423	182	120	33
民國106年 2017	914	734	126	28	443	225	111	39
民國107年 2018	1,187	994	154	36	494	300	126	55
民國108年 2019	1,216	1,079	154	33	486	323	120	63
民國109年 2020	1,226	1,073	160	33	492	363	119	60

人口一覽表(續完)

單位：人

身心障礙人數										身心障礙人數 占總人口比率(%)
領有新制身心障礙證明者										
泌尿與生殖系統 相關構造及其功能		神經、肌肉、骨 骼之移動相關構 造及其功能		皮膚與相關 構造及其功能		跨兩類別以上者		舊制轉換新制 暫無法歸類者		
男	女	男	女	男	女	男	女	男	女	
109	82	431	303	4	2	206	142	4	1	4
173	131	601	437	8	3	305	207	4	1	4
274	217	925	646	17	8	495	356	34	38	4
407	338	1,634	1,077	25	14	715	256	39	42	5
512	466	2,308	1,540	40	18	706	553	37	44	4
625	623	2,746	2,060	52	18	804	655	35	44	4
678	645	2,836	2,145	55	22	864	679	35	40	5
673	664	2,837	2,145	52	19	899	705	34	38	5

表 10-8 區公所全民健保第一、五、六類保險對象統計

單位：人

年底別	當年底在保人數		
	第一類保險對象	第五類保險對象	第六類保險對象
民國104年 2015	1,302	6,629	57,432
民國105年 2016	1,273	5,474	57,760
民國106年 2017	1,226	4,527	58,081
民國107年 2018	1,152	4,061	58,062
民國108年 2019	1,217	3,582	58,699

資料來源：本所民政課、社會課、秘書室

拾壹、其 他



表 11-1 辦理調解

年底別	年底調解委員數 (人)	結案件數總計			民事結案件數			
					合計		債權、債務	
		合計	成立	不成立	成立	不成立	成立	不成立
民國100年 2011	21	1,224	787	437	643	301	627	277
民國101年 2012	21	1,211	774	437	657	275	649	256
民國102年 2013	21	1,278	831	447	643	378	637	367
民國103年 2014	21	1,368	1,001	367	780	232	768	218
民國104年 2015	21	1,611	1,196	415	919	284	902	261
民國105年 2016	21	1,725	1,173	552	924	398	908	383
民國106年 2017	21	1,864	1,304	560	1,105	454	1,091	439
民國107年 2018	21	2,000	1,444	556	1,201	450	1,184	428
民國108年 2019	21	2,037	1,508	529	1,254	413	1,241	398
民國109年 2020	21	1,904	1,375	529	1,202	432	1,185	407

資料來源：本所民政課

## 業務概況

單位：件

民事結案件數									
營建工程		物權(房地產)		親屬(婚姻)		繼承		商事(公害)	
成立	不成立	成立	不成立	成立	不成立	成立	不成立	成立	不成立
2	1	5	8	2	7	4	3	2	2
-	1	2	10	4	6	-	1	1	-
1	-	3	11	2	-	-	-	-	-
1	1	7	7	1	3	1	2	-	-
-	1	14	16	3	4	-	1	-	-
1	2	7	8	5	3	3	2	-	-
2	-	7	13	3	-	2	2	-	-
3	-	12	15	-	4	2	3	-	-
-	-	10	11	2	1	1	3	-	-
11	14	3	2	3	8	-	-	-	1

表 11-1 辦理調解

年底別	民事結案件數		刑事結案件數					
	其他		計		傷害		毀棄損壞	
	成立	不成立	成立	不成立	成立	不成立	成立	不成立
民國100年 2011	1	3	144	136	97	82	1	-
民國101年 2012	1	1	117	162	80	107	-	2
民國102年 2013	-	-	188	69	112	37	3	4
民國103年 2014	2	1	221	135	150	104	2	3
民國104年 2015	-	1	277	131	155	91	38	4
民國105年 2016	-	-	249	154	151	107	2	2
民國106年 2017	-	-	199	106	131	69	1	1
民國107年 2018	-	-	243	106	162	55	7	4
民國108年 2019	-	-	254	116	2	1	1	-
民國109年 2020	-	-	173	97	3	-	-	-

## 業務概況(續)

單位：件

刑事結案件數										
詐欺侵佔及竊盜		妨害婚姻及家庭		妨害風化		妨害自由名譽 用及秘密		信	其他	
成立	不成立	成立	不成立	成立	不成立	成立	不成立		成立	不成立
15	15	1	-	-	1	6	6	6	24	32
14	25	1	1	-	-	3	3	3	19	24
27	15	-	1	2	1	9	2	2	35	9
20	8	1	1	1	-	10	3	3	37	16
25	13	2	1	2	1	17	5	5	38	16
29	10	-	1	2	-	15	6	6	50	28
22	15	-	2	1	1	3	5	5	41	13
17	16	-	1	-	-	18	7	7	39	23
135	71	14	5	36	15	2	1	1	64	23
96	56	11	5	15	16	2	2	2	46	18

表 11-2 調解委員

年底別	委員 總人數	性別		年齡				教育程度			
		男	女	未滿 40歲	40-50歲 未滿	50-60歲 未滿	60歲 以上	大專 以上	高中(職)	國中	國小
民國100年 2011	21	15	6	1	6	7	7	7	10	4	-
民國101年 2012	21	15	6	1	6	7	7	7	10	4	-
民國102年 2013	21	15	6	1	7	6	7	8	9	4	-
民國103年 2014	21	15	6	1	6	6	8	8	9	4	-
民國104年 2015	21	14	7	1	4	7	9	8	9	4	-
民國105年 2016	21	15	6	-	3	7	11	10	7	4	-
民國106年 2017	21	15	6	-	5	7	9	9	8	4	-
民國107年 2018	21	15	6	-	5	7	9	9	8	4	-
民國108年 2019	21	15	6	2	2	3	14	4	4	3	-
民國109年 2020	21	15	6	2	2	3	14	14	4	3	-

資料來源：本所民政課

## 會組織概況

單位：人

行業				服務公職		委員年資			
農、林、 漁、牧業	製造業、 水電、 燃氣業及 營造業	商業	服務業及 其他	曾任公職	未曾任 公職	未滿4年	4-未滿8年	8-未滿16年	16年以上
1	2	4	14	10	11	9	6	3	3
1	2	4	14	10	11	9	-	7	5
1	2	3	15	10	11	9	-	7	5
1	2	3	15	10	11	9	-	7	5
1	2	3	15	12	9	3	7	6	5
1	2	3	15	12	9	3	7	6	5
1	2	3	15	12	9	2	8	6	5
1	2	3	15	12	9	2	6	8	5
-	-	1	20	9	12	12	1	8	-
-	-	1	20	9	12	12	1	8	-

表 11-3 神壇、寺廟、

年底別	道教	佛教	理教	軒轅教	天帝教	一貫道	天德聖教	儒教
民國100年 2011	11	2	-	-	-	-	-	-
民國101年 2012	12	2	-	-	-	-	-	-
民國102年 2013	12	2	-	-	-	-	-	-
民國103年 2014	12	2	-	-	-	-	-	-
民國104年 2015	12	2	-	-	-	-	-	-
民國105年 2016	12	2	-	-	-	-	-	-
民國106年 2017	12	2	-	-	-	-	-	-
民國107年 2018	12	2	-	-	-	-	-	-
民國108年 2019	12	2	-	-	-	-	-	-
民國109年 2020	12	2	-	-	-	-	-	-

資料來源：本所民政課

### 財團寺廟一覽表

單位：所

亥子道	彌勒大道	中華聖教	宇宙彌勒 皇教	先天救教	黃中	玄門真宗	天道	其他
-	-	-	-	-	-	-	-	-
-	-	-	-	-	-	-	-	-
-	-	-	-	-	-	-	-	-
-	-	-	-	-	-	-	-	-
-	-	-	-	-	-	-	-	-
-	-	-	-	-	-	-	-	-
-	-	-	-	-	-	-	-	-
-	-	-	-	-	-	-	-	-
-	-	-	-	-	-	-	-	-
-	-	-	-	-	-	-	-	-



表 11-4 聚會所、財

年底及里別	聚會所、財團法人教會名稱	教別	負責人姓名
民國109年 2020			
天興里	財團法人基督教五甲浸信會	基督教	蕭怡華
文德里	財團法人基督教鳳山浸信會	基督教	陳信宏
曹公里	財團法人鳳山市教會聚會所	基督教	張其高
誠義里	財團法人基督教鳳山活泉靈糧堂	基督教	黃漢平
文山里	財團法人中華基督澄清湖浸信會	基督教	吳俊漢
埤頂里	財團法人高雄市中華傳道會鳳山聖恩堂	基督教	蕭開華
過埤里	財團法人高雄基督教會	基督教	蔡文華
鎮東里	財團法人新約教會鳳山教會	基督教	何道行
中和里	財團法人基督教自由浸禮會	基督教	柯凱恩
文福里	財團法人天慈宗教基金會	天主教	鐘治世

資料來源：本所民政課。

## 團法人教會概況

地址	電話	建立日期
鳳山區南光街20巷1-1號	07-8120629	66.04.12
通訊處：鳳山區文中街201號	07-7778850	87.09.18
鳳山區曹公路36巷1號	07-7465481	47.05.03
鳳山區誠東街1號	07-7552552	95.05.08
鳳山區文安街18號	07-7777542	82.04.30
鳳山區建國路一段53巷2弄80號	07-7013691	60.04.12
鳳山區頂圃街188號	07-7928879	82.10.13
鳳山區鎮東路106號5樓(已出售)	07-7014561	79.03.27
鳳山區中和街208巷1號	07-7433426	86.12.15
鳳山區青年路二段168號9樓	07-7313191	90.05.30

表 11-5 宗教團體與辦公益

年底及宗教別	醫療機構		文教機構				
	醫院數	診所數	大學數	專科學校數	中學數	職校數	小學數
民國100年 2011	-	-	-	-	-	-	-
民國101年 2012	-	-	-	-	-	-	-
民國102年 2013	-	-	-	-	-	-	-
民國103年 2014	-	-	-	-	-	-	-
民國104年 2015	-	-	-	-	-	-	-
民國105年 2016	-	-	-	-	-	-	-
民國106年 2017	-	-	-	-	-	-	-
民國107年 2018	-	-	-	-	-	-	-
民國108年 2019	-	-	-	-	-	-	-
民國109年 2020	-	-	-	-	-	-	-
佛教	-	-	-	-	-	-	-
道教	-	-	-	-	-	-	-
三一(夏)教	-	-	-	-	-	-	-
理教	-	-	-	-	-	-	-
一貫道	-	-	-	-	-	-	-
先天救教	-	-	-	-	-	-	-
天德聖教	-	-	-	-	-	-	-
軒轅教	-	-	-	-	-	-	-
天帝教	-	-	-	-	-	-	-
彌勒大道	-	-	-	-	-	-	-
其他	-	-	-	-	-	-	-
猶太教	-	-	-	-	-	-	-
天主教	-	-	-	-	-	-	-
基督教	-	-	-	-	-	-	-
伊斯蘭教	-	-	-	-	-	-	-
東正教	-	-	-	-	-	-	-
摩門教	-	-	-	-	-	-	-

資料來源：本所民政課。

## 慈善及社會教化事業概況

單位：個

文教機構			公益慈善事業						
幼兒園數	圖書閱覽室數	其他	養老院數	身心殘障教養院數	青少年輔導院數	福利基金會數	學生宿舍處數	技藝研習處數	社會服務中心數
11	7	-	-	-	-	-	-	3	6
11	7	-	-	-	-	-	-	3	6
11	7	-	-	-	-	-	-	3	4
9	7	-	-	-	-	-	-	3	5
9	7	-	-	-	-	-	-	3	5
9	7	-	-	-	-	-	-	-	-
9	7	-	-	-	-	-	-	-	-
9	7	-	-	-	-	-	-	-	-
9	7	-	-	-	-	-	-	-	-
9	7	-	-	-	-	-	-	-	-
2	2	-	-	-	-	-	-	-	-
5	4	-	-	-	-	-	-	-	-
-	-	-	-	-	-	-	-	-	-
-	-	-	-	-	-	-	-	-	-
-	1	-	-	-	-	-	-	-	-
-	-	-	-	-	-	-	-	-	-
-	-	-	-	-	-	-	-	-	-
-	-	-	-	-	-	-	-	-	-
-	-	-	-	-	-	-	-	-	-
-	-	-	-	-	-	-	-	-	-
-	-	-	-	-	-	-	-	-	-
-	-	-	-	-	-	-	-	-	-
-	-	-	-	-	-	-	-	-	-
-	-	-	-	-	-	-	-	-	-
2	-	-	-	-	-	-	-	-	-
-	-	-	-	-	-	-	-	-	-
-	-	-	-	-	-	-	-	-	-
-	-	-	-	-	-	-	-	-	-

表 11-5 宗教團體興辦公益

年底及宗教別	醫療機構		文教機構				
	醫院數	診所數	大學數	專科學校數	中學數	職校數	小學數
天理教	-	-	-	-	-	-	-
巴哈伊教	-	-	-	-	-	-	-
統一教	-	-	-	-	-	-	-
山達基	-	-	-	-	-	-	-
真光教團	-	-	-	-	-	-	-
其他	-	-	-	-	-	-	-

資料來源：本所民政課。

慈善及社會教化事業概況(續)

單位：個

文教機構			公益慈善事業						
幼兒園數	圖書 閱覽室數	其他	養老院數	身心殘障 教養院數	青少年輔 導院數	福利基金 會數	學生宿舍 處數	技藝研習 處數	社會服務 中心數
-	-	-	-	-	-	-	-	-	-
-	-	-	-	-	-	-	-	-	-
-	-	-	-	-	-	-	-	-	-
-	-	-	-	-	-	-	-	-	-
-	-	-	-	-	-	-	-	-	-
-	-	-	-	-	-	-	-	-	-

表 11-6 服兵役役男列級家屬

年底別	總計		生育補助金		喪葬補助金	
	件數 (件)	金額 (元)	件數 (件)	金額 (元)	件數 (件)	金額 (元)
民國100年 2011	93	183,219	-	-	2	50,000
民國101年 2012	108	179,418	-	-	1	25,000
民國102年 2013	56	138,986	-	-	2	50,000
民國103年 2014	23	20,761	-	-	-	-
民國104年 2015	36	162,840	1	10,000	5	125,000
民國105年 2016	42	59,088	-	-	-	-
民國106年 2017	12	21,558	-	-	-	-
民國107年 2018	30	58,852	1	10,000	-	-
民國108年 2019	35	37,584	-	-	-	-
民國109年 2020	26	27,594	-	-	-	-

資料來源：本所役政災防課(原兵役課)

### 各項慰、補助費發放統計

急難慰助金		健保補助費		醫療補助費	
件數 (件)	金額 (元)	件數 (件)	金額 (元)	件數 (件)	金額 (元)
-	-	40	70,200	51	63,019
-	-	51	43,423	56	110,995
-	-	21	16,026	33	72,960
-	-	10	14,406	13	6,355
-	-	12	15,575	18	12,265
-	-	19	36,354	23	22,734
-	-	1	4,488	11	17,070
-	-	15	29,351	14	19,501
-	-	12	14,314	23	23,270
-	-	13	20,694	13	6,900



表 11-7 服兵役役男列級家屬

年底別	總計			戶數 (戶)
	戶數 (戶)	人口數 (人)	金額 (元)	
民國100年 2011	119	292	2,809,750	35
民國101年 2012	106	279	2,474,200	26
民國102年 2013	75	208	1,620,220	24
民國103年 2014	53	130	1,031,420	22
民國104年 2015	86	213	1,573,160	36
民國105年 2016	53	119	1,053,380	17
民國106年 2017	49	141	1,254,560	29
民國107年 2018	34	73	887,940	18
民國108年 2019	24	47	585,040	21
民國109年 2020	20	34	468,120	17

資料來源：本所役政災防課(原兵役課)

### 安家生活扶助費發放情形

一次安家費		生活扶助金			
人口數 (人)	金額 (元)	戶數 (戶)	人口數 (人)	金額 (元)	
84	838,650	84	208	1,971,100	
70	554,200	80	209	1,920,000	
70	546,120	51	138	1,074,100	
57	499,020	31	73	532,400	
86	712,960	50	127	860,200	
37	376,280	36	82	677,100	
82	782,610	20	59	471,950	
42	538,940	16	31	349,000	
41	492,640	3	6	92,400	
28	387,920	3	6	80,200	