



機關編號

02-311

中華民國 111 年度



高雄市鳳山區公所單位預算

高雄市鳳山區公所 編

主辦會計人員

會計室 徐淑蘭

機關長官

高雄市鳳山區公所區長 施維明

# 高雄市鳳山區公所

## 目次

中華民國 111 年度

甲、預算總說明	第1頁至第4頁
乙、主要表	
1. 歲入來源別預算表	第5頁至第6頁
2. 歲出機關別預算表	第7頁至第7頁
丙、附屬表	
1. 歲入項目說明提要與預算明細表	第8頁至第15頁
2. 歲出計畫說明提要與各項費用明細表	第16頁至第24頁
3. 各項費用彙計表	第25頁至第26頁
4. 歲出一級用途別科目分析表	第27頁至第27頁
5. 資本支出分析表	第28頁至第28頁
6. 人事費彙計表	第29頁至第29頁
7. 約聘僱人員費用分析表	第30頁至第30頁
8. 公務車輛明細表	第31頁至第37頁
9. 歲出按職能及經濟性綜合分類表	第38頁至第39頁

# 高雄市鳳山區公所

## 預算總說明

中華民國 111 年度

### 壹、現行法定職掌：

- 一、依據本所組織規程規定，置區長1人，承市長之命、民政局局長之指導監督，綜理區政，並指揮監督所屬員工。
- 二、本所設下列各課、室，分掌各項業務及市政府授權事項：
  - (一) 民政課：自治行政、選舉、禮俗宗教、調解行政、土地行政、保健、里行政、環境衛生、義務教育、社會教育、文化、民防及原(新)住民生活適應輔導等事項。
  - (二) 社會課：社會福利、勞工行政、合作事業、社會救助、災害救助、社會運動、就業輔導、社區發展與輔導及其他有關社政事項。
  - (三) 經建課：市場、工商、農糧、財稅、度量衡、監證、公共工程及其他有關經濟建設事項。
  - (四) 役政災防課：兵役行政、國民兵管理、徵兵處理、兵役勤務、後備軍人管理、全民防衛動員準備、災害防救組訓及整備、其他有關役政及防災事項。
  - (五) 秘書室：電腦資訊、文書、檔案、新聞、庶務、印信、法制、研考、出納、服務中心、國家賠償及不屬其他課、室事項。
  - (六) 會計室：依法辦理歲計、會計及統計事項。
  - (七) 人事室：依法辦理人事管理事項。
  - (八) 政風室：依法辦理政風業務。

### 貳、前年度及上年度已過期間計畫實施及預算執行情形：

#### 一、前年度計畫實施成果及決算辦理概況：

- (一) 歲入部分：109 年度歲入預算數 845 萬 4 千元，決算數 825 萬 6 千元，執行率 97.66%。
- (二) 歲出部分：109 年度歲出預算數 3 億 1,928 萬 5 千元，決算數 3 億 1,053 萬元，執行率 97.26%。

#### 二、上年度已過期間計畫實施及預算執行情形：

- (一) 歲入部分：110 年度歲入預算數 832 萬 4 千元，截至 6 月底止實現數 256 萬 7 千元，執行率 30.84%。
- (二) 歲出部分：110 年度歲出預算數 3 億 1,804 萬元，截至 6 月底止支付數 1 億 5,660 萬 7 千元，執行率 49.24%。

### 參、本年度施政（業務及工作）計畫重點及預算提要：

#### 一、本年度計畫重點：

- (一) 加強基層工作之推行，辦好各項里鄰集會及活動，使基層意見得以上達且受到重視，藉以加速區內經建發展。

# 高雄市鳳山區公所

## 預算總說明

中華民國 111 年度

- (二) 加強便民措施，做好為民服務工作，改善不良習俗，發揚民族固有文化。
- (三) 因應國防需要，加強辦理各項兵役業務。
- (四) 配合政府決策，繼續加強執行整頓環境美化市容工作，以提升市民生活品質。
- (五) 辦理社會福利及救助等事項。
- (六) 加強推行基層建設小型工程之規劃及建設工作。
- (七) 加強執行辦公室自動化電腦作業，以提高工作效率。

### 二、本年度預算提要：

- (一) 歲入預算數：罰款及賠償收入 5 萬 9 千元；規費收入 338 萬 4 千元；財產收入 25 萬 4 千元；補助及協助收入 200 萬；捐獻及贈與收入 424 萬 5 千元；其他收入 37 萬 5 千元。合計 1,031 萬 7 千元。
- (二) 歲出預算數：一般行政 1 億 7,144 萬 6 千元；區公所業務 1 億 647 萬 4 千元；基層建設 1,916 萬 4 千元。合計 2 億 9,708 萬 4 千元。

高雄市鳳山區公所

預算總說明

中華民國 111 年度

組織系統圖

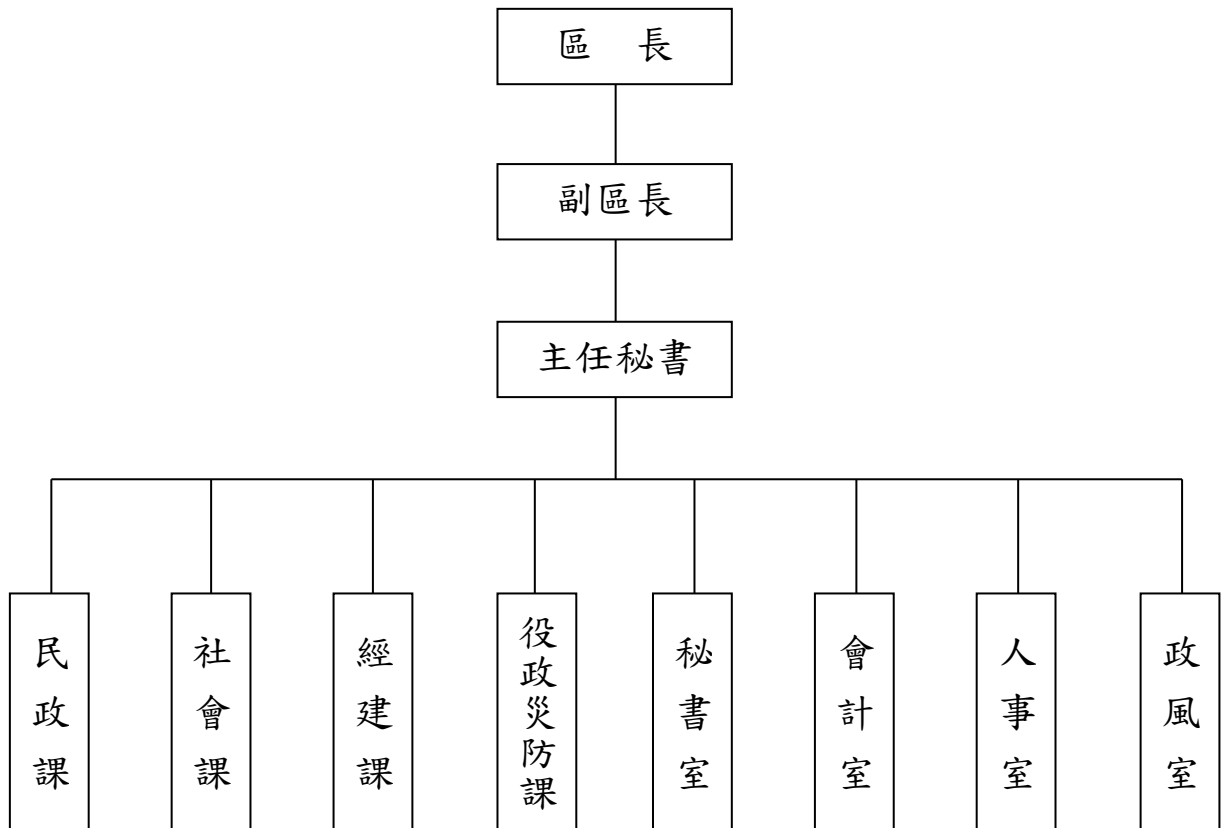

# 高雄市鳳山區公所

## 預算總說明

中華民國111年度

員額編制表

類別	法定編制員額	本年度預算員額	上年度預算員額	與上年度預算員額比較增減
民意代表	0	0	0	0
職員	109	104	104	0
警員	0	0	0	0
消防人員	0	0	0	0
技工	3	3	3	0
駕駛	0	0	0	0
工友	6	6	6	0

# 高雄市鳳山區公所

## 歲入來源別預算表

中華民國111年度

單位：新臺幣千元

科 目				本年度 預算數	上年度 預算數	前年度 決算數	本年度與 上年度比較	說明	
款	項	目	節						名稱及編號
				合計	10,317	8,324	8,256	1,993	
				經常門合計	10,317	8,324	8,256	1,993	
02				04000000000 罰款及賠償收入	59	131	24	-72	
	015			04023110000 高雄市鳳山區公所	59	131	24	-72	
		01		04023110100 罰金罰鍰及怠金	-	131	24	-131	
			01	04023110101 罰金罰鍰	-	131	24	-131	
			02	04023110300 賠償收入	59	-	-	59	
			01	04023110301 一般賠償收入	59	-	-	59	違反合約規定之罰款。
03				05000000000 規費收入	3,384	3,627	3,200	-243	
	017			05023110000 高雄市鳳山區公所	3,384	3,627	3,200	-243	
		01		05023110300 使用規費收入	3,384	3,627	3,200	-243	
			01	05023110303 資料使用費	31	21	31	10	各項工程、財物採購圖說資料費。
			02	05023110306 場地設施使用費	3,353	3,606	3,169	-253	1.地下停車場收費3,238千元。 2.會議場地使用費115千元。
04				07000000000 財產收入	254	33	87	221	
	019			07023110000 高雄市鳳山區公所	254	33	87	221	
		01		07023110100 財產孳息	167	-	-	167	
			01	07023110102 權利金	167	-	-	167	太陽光電發電系統年租金收益。
			02	07023110500 廢舊物資售價	87	33	87	54	
			01	07023110501 廢舊物資售價	87	33	87	54	廢棄財產、物品變賣收入。

# 高雄市鳳山區公所

## 歲入來源別預算表

中華民國111年度

單位：新臺幣千元

科 目				本年度 預算數	上年度 預算數	前年度 決算數	本年度與 上年度比較	說明
款	項	目	節					
06				2,000	-	469	2,000	
	013			0900000000 補助及協助收入				
		01		0902311000 高雄市鳳山區公所	2,000	-	469	2,000
			01	0902311010 上級政府補助收入	2,000	-	469	2,000
			01	0902311012 計畫型補助收入	2,000	-	469	2,000 內政部補助。
07				1000000000 捐獻及贈與收入	4,245	4,150	4,150	95
	009			1002311000 高雄市鳳山區公所	4,245	4,150	4,150	95
		01		1002311010 捐獻收入	4,245	4,150	4,150	95
			01	1002311011 一般捐獻	4,245	4,150	4,150	95 1.台電公司捐助。 2.台灣中油股份有限公司捐助。
08				1200000000 其他收入	375	383	326	-8
	020			1202311000 高雄市鳳山區公所	375	383	326	-8
		01		1202311020 雜項收入	375	383	326	-8
			01	1202311021 其他雜項收入	375	383	326	-8 1.AC刨除路面收入319千元。 2.公有宿舍收入7千元。 3.其他各項零星收入49千元。



# 高雄市鳳山區公所

## 歲出機關別預算表

經資門併計

中華民國111年度

單位：新臺幣千元

科 目				本年度 預算數	上年度 預算數	前年度 決算數	本年度與 上年度比較	說 明	
款	項	目	節						名稱及編號
02				0002000000 高雄市政府主管	297,084	318,040	310,530	-20,956	
	021			0002311000 高雄市鳳山區公所	297,084	318,040	310,530	-20,956	
		01		37023110100 一般行政	171,446	170,650	166,917	796	
			01	37023110101 行政管理	171,446	170,650	166,917	796	本年度預算數之內容與上年度之比較如下： 1.人員維持費101,341千元，較上年度核實減列人事費1,825千元。 2.基本行政工作維持費5,576千元，較上年度增列公務人員健康檢查等經費24千元。 3.里鄰長及里幹事相關經費64,529千元，較上年度增列2,597千元。
		02		37023110400 區公所業務	106,474	128,801	125,205	-22,327	
			01	37023110401 業務管理	106,474	128,801	125,205	-22,327	本年度預算數較上年度減列22,327千元，包括： 1.區公所共同費用項目經費72,585千元，較上年度增列441千元。 2.辦理中央補助與回饋金業務經費6,315千元，較上年度增列2,216千元。 3.其他業務運作經費27,574千元，較上年度減列區公園維護等經費24,984千元。
		03		58023110200 基層建設	19,164	18,589	18,408	575	
			01	58023110201 小型工程	19,164	18,589	18,408	575	本年度編列項目如下： 1.修建6公尺以下巷道工程等12,099千元。 2.6公尺以下道路維護費5,990千元。 3.台電電協會輸變電促協金(運轉中)捐助辦理大德里內各項公共設置、道路排水、景觀綠美化及維護工程1,075千元。

# 高雄市鳳山區公所

## 歲入項目說明提要與預算明細表

經常門

中華民國111年度

單位：新臺幣元

賠償收入—一般賠償收入

賠償收入—一般賠償收入

來源別子目及 細目與編號	04023110301 賠償收入-一般賠償收入	承辦單位	高雄市鳳山區公所	預算金額	59千元
-----------------	----------------------------	------	----------	------	------

歲入項目說明	<p>一、項目內容： 違反合約規定之罰款。</p> <p>二、法令依據： 依據各類法律所定罰金、罰鍰。</p>
--------	---

科目名稱及編號	單位	數量	單價	預算數	說明及收入依據
合計				59,000	
04023110301 一般賠償收入	年	1	59,000	59,000	工程違約金等。

# 高雄市鳳山區公所

## 歲入項目說明提要與預算明細表

經常門

中華民國111年度

單位：新臺幣元

使用規費收入—資料使用費

使用規費收入—資料使用費

來源別子目及細目與編號	05023110303 使用規費收入-資料使用費	承辦單位	秘書室	預算金額	31千元
歲入項目說明	一、項目內容：各項工程、財物採購圖說資料費。				
	二、法令依據：依據政府採購法第29條及施行細則第28-1條規定。				
科目名稱及編號	單位	數量	單價	預算數	說明及收入依據
合計				31,000	
05023110303 資料使用費	年	1	31,000	31,000	各項工程、財物採購圖說資料費。

# 高雄市鳳山區公所

## 歲入項目說明提要與預算明細表

經常門

中華民國111年度

單位：新臺幣元

使用規費收入—場地設施使用費

使用規費收入—場地設施使用費

來源別子目及細目與編號	05023110306 使用規費收入-場地設施使用費	承辦單位	秘書室	預算金額	3,353千元
-------------	-------------------------------	------	-----	------	---------

歲入項目說明	<p>一、項目內容： 地下停車場收費及會議場地使用費等收入。</p> <p>二、法令依據： 依據高雄市鳳山區公所場地使用管理規則及高雄市公共停車場管理自治條例規定。</p>
--------	--

科目名稱及編號	單位	數量	單價	預算數	說明及收入依據
合計				3,353,000	
05023110306 場地設施使用費	年	1	3,238,000	3,238,000	地下停車場收費。
	年	1	115,000	115,000	會議場地使用費。

# 高雄市鳳山區公所

## 歲入項目說明提要與預算明細表

經常門

中華民國111年度

單位：新臺幣元

財產孳息—權利金

財產孳息—權利金

來源別子目及 細目與編號	07023110102 財產孳息-權利金	承辦單位	民政課、社會課	預算金額	167千元
-----------------	-------------------------	------	---------	------	-------

歲入項目說明	<p>一、項目內容： 太陽光電發電系統年租金收益。</p> <p>二、法令依據： 依據「高雄市市有不動產設置再生能源發電設備計畫」辦理。</p>
--------	--

科目名稱及編號	單位	數量	單價	預算數	說明及收入依據
合計				167,000	
07023110102 權利金	年	1	167,000	167,000	公有房舍設置太陽光電發電系統租金(收支併列)。

# 高雄市鳳山區公所

## 歲入項目說明提要與預算明細表

經常門

中華民國111年度

單位：新臺幣元

廢舊物資售價—廢舊物資售價

廢舊物資售價—廢舊物資售價

來源別子目及 細目與編號	07023110501 廢舊物資售價-廢舊物資售價	承辦單位	秘書室	預算金額	87千元
歲入項目說明	一、項目內容： 廢棄物資變賣收入。				
	二、法令依據： 依據高雄市市有財產管理自治條例第53條規定。				
科目名稱及編號	單位	數量	單價	預算數	說明及收入依據
合計				87,000	
07023110501 廢舊物資售價	年	1	87,000	87,000	廢棄財產、物品變賣收入。

# 高雄市鳳山區公所

## 歲入項目說明提要與預算明細表

經常門

中華民國111年度

單位：新臺幣元

上級政府補助收入—計畫型補助收入

上級政府補助收入—計畫型補助收入

來源別子目及細目與編號	09023110102 上級政府補助收入-計畫型補助收入	承辦單位	民政課	預算金額	2,000千元
-------------	---------------------------------	------	-----	------	---------

歲入項目說明	<p>一、項目內容： 內政部補助款。</p> <p>二、法令依據： 依據「中央對直轄市及縣(市)政府補助辦法」第18條規定。</p>
--------	--

科目名稱及編號	單位	數量	單價	預算數	說明及收入依據
合計				2,000,000	
09023110102 計畫型補助收入	年	1	2,000,000	2,000,000	內政部110年3月18日台內民字第1100221561號函核定補助「公共服務據點整備及公有危險建築補強重建有關地方政府辦公廳舍、村(里)集會所(活動中心)耐震評估及整建計畫」(補辦預算)。

# 高雄市鳳山區公所

## 歲入項目說明提要與預算明細表

經常門

中華民國111年度

單位：新臺幣元

捐獻收入—一般捐獻

來源別子目及細目與編號	10023110101 捐獻收入-一般捐獻	承辦單位	經建課、民政課	預算金額	4,245千元
-------------	--------------------------	------	---------	------	---------

捐獻收入—一般捐獻

歲入項目說明	<p>一、項目內容： 台電電協會輸變電促協金（運轉中） 五甲超高壓變電所、台灣中油股份有限公司110年度補助款。</p> <p>二、法令依據： 1.依據台灣電力股份有限公司促進電力發展營運協助金執行要點規定。 2.依據台灣中油股份有限公司睦鄰工作要點。</p>
--------	--

科目名稱及編號	單位	數量	單價	預算數	說明及收入依據
合計				4,245,000	
10023110101 一般捐獻	年	1	4,150,000	4,150,000	台電電協會輸變電促協金（運轉中）（收支併列）。
	年	1	95,000	95,000	台灣中油股份有限公司110年度補助款(補辦預算)(收支併列)。



# 高雄市鳳山區公所

## 歲入項目說明提要與預算明細表

經常門

中華民國111年度

單位：新臺幣元

雜項收入—其他雜項收入

雜項收入—其他雜項收入

來源別子目及 細目與編號	12023110210 雜項收入-其他雜項收入	承辦單位	經建課、秘書室	預算金額	375千元
-----------------	----------------------------	------	---------	------	-------

歲入項目說明	<p>一、項目內容： 其他各項零星收入及追繳押標金收入。</p> <p>二、法令依據： 依據財政收支劃法分第29條規定。</p>
--------	--

科目名稱及編號	單位	數量	單價	預算數	說明及收入依據
合計				375,000	
12023110210 其他雜項收入	年	1	319,000	319,000	AC刨除路面收入。
	年	1	7,200	7,200	公有宿舍收入。
	年	1	48,800	48,800	其他各項零星收入。

# 高雄市鳳山區公所

## 歲出計畫說明提要與各項費用明細表

中華民國111年度

單位：新臺幣元

一般行政—行政管理	業務計畫及工作計畫名稱與編號	37023110101 一般行政-行政管理	承辦單位	各課室	預算金額	171,446千元	一般行政—行政管理
歲出計畫說明	<p>一、計畫內容：</p> <ol style="list-style-type: none"> <li>1.綜理區務行政。</li> <li>2.辦理文書處理工作。</li> <li>3.辦理辦公物品購置、現金出納及財產管理。</li> <li>4.辦理研究發展考核工作。</li> <li>5.辦理歲計、會計、統計工作。</li> <li>6.辦理人事及政風工作。</li> </ol> <p>二、預期成果： 預期區務行政業務能按工作計畫如期完成。</p>						
	分支計畫及用途別科目	單位	數量	單價	預算數	說 明	
	合計				171,446,000	市款171,446,000元	
	01一般業務				171,446,000	市款171,446,000元	
	1000 人事費				101,341,000	市款101,341,000元	
	1015 法定編制人員待遇	年	1	70,308,093	70,308,093	詳人事費彙計表。	
	1025 技工及工友待遇	年	1	3,464,062	3,464,062	詳人事費彙計表。	
	1030 獎金	年	1	8,108,979	8,108,979	考績獎金（詳人事費彙計表）。	
		年	1	7,577,151	7,577,151	年終獎金（詳人事費彙計表）。	
	1035 其他給與	年	1	1,664,000	1,664,000	休假補助（詳人事費彙計表）。	
	1040 加班值班費	年	1	2,463,410	2,463,410	不休假加班費（詳人事費彙計表）。	

# 高雄市鳳山區公所

## 歲出計畫說明提要與各項費用明細表

中華民國111年度

單位：新臺幣元

分支計畫及用途別科目	單位	數量	單價	預算數	說 明
1055 保險	年	1	4,876,698	4,876,698	健保（詳人事費彙計表）。
	年	1	2,637,328	2,637,328	公保（詳人事費彙計表）。
	年	1	241,279	241,279	勞保（詳人事費彙計表）。
2000 業務費				69,527,000	市款69,527,000元
2021 其他業務租金	年	1	468,312	468,312	影印機租金。
2024 稅捐及規費	年	1	42,000	42,000	本所地下停車場車位出租衍生房屋稅。
	年	1	17,530	17,530	車輛牌照稅（詳公務車輛明細表）。
	年	1	35,706	35,706	車輛燃料使用費（詳公務車輛明細表）。
	年	1	1,950	1,950	車輛檢驗費（詳公務車輛明細表）。
2027 保險費	年	1	102,964	102,964	車輛保險費（詳公務車輛明細表）。
2051 物品	年	1	403,479	403,479	車輛油料費（詳公務車輛明細表）。
2054 一般事務費	里x月	76 × 12	45,000	41,040,000	里長事務補助費。
	年	1	96,000	96,000	公文檔案及影像管理系統軟體維護暨年度電子檔案目錄彙送。
	年	1	16,695	16,695	檔案室業務經費。
	年	1	3,172,464	3,172,464	行政大樓及地下停車場駐衛保全費。
	人x月	39 × 12	4,000	1,872,000	里幹事駐里事務費。

一般行政—行政管理

一般行政—行政管理

# 高雄市鳳山區公所

## 歲出計畫說明提要與各項費用明細表

中華民國111年度

單位：新臺幣元

分支計畫及用途別科目	單位	數量	單價	預算數	說 明	
一般行政—行政管理	年	1	163,700	163,700	公務人員健康檢查費。(3,500元*40人、7,900元*3人)	
	人x年	76 x 1	16,000	1,216,000	里長健康檢查費。	
	人x年	76 x 1	15,000	1,140,000	里長保險費。	
	年	1	19,261,000	19,261,000	里鄰長健保費機關補助款。	
	年	1	30,000	30,000	人事業務用品及相關費用。	
	年	1	49,800	49,800	訂閱報紙。	
	2066 車輛及辦公器具養護費				179,000	
	年	1	179,000	179,000	車輛養護費（詳公務車輛明細表）。	
	2093 特別費				218,400	
	月	12	18,200	218,400	區長特別費。	
	3000 設備及投資				14,000	市款14,000元
	3030 資訊軟硬體設備費				14,000	
	年	1	14,000	14,000	購置網路交換器。	
4000 獎補助費				564,000	市款564,000元	
4085 獎勵及慰問				564,000		
人x年	94 x 1	6,000	564,000	退休人員三節慰問金（工93人、職1人）。		

# 高雄市鳳山區公所

## 歲出計畫說明提要與各項費用明細表

中華民國111年度

單位：新臺幣元

區公所業務—業務管理	業務計畫及工作計畫 名稱與編號	37023110401 區公所業務-業務管理	承辦 單位	各課室	預算 金額	106,474千元	區公所業務—業務管理
歲出計畫說明	<p>一、計畫內容： 秉承上級命令辦理轄區內有關民政、社會、經建、役政災防等工作。</p> <p>二、預期成果： 各項交辦業務預期能達成優異成果。</p>						
用途別科目	單位	數量	單價	預算數	說 明		
合計				106,474,000	市款101,137,000元，收支併列5,337,000元		
1000 人事費				2,030,000	市款2,030,000元		
1020 約聘僱人員待遇				1,353,000			
	年	1	515,000	515,000	約聘人員薪俸。		
	年	1	838,000	838,000	約僱人員薪俸。		
1030 獎金				170,000			
	年	1	170,000	170,000	約聘僱人員年終獎金。		
1035 其他給與				83,000			
	年	1	48,000	48,000	約聘僱人員休假補助費。		
	年	1	35,000	35,000	約聘僱人員慰勞假補助費。		
1040 加班值班費				160,000			
	年	1	30,000	30,000	1999專線勤務及司機加班費等。		
	年	1	130,000	130,000	防災中心加班費等。		
1050 退休離職儲金				82,000			

# 高雄市鳳山區公所

## 歲出計畫說明提要與各項費用明細表

中華民國111年度

單位：新臺幣元

用途別科目	單位	數量	單價	預算數	說 明
1055 保險	年	1	82,000	82,000	約聘僱人員離職儲金。
				182,000	
	年	1	64,000	64,000	約聘僱人員健保。
	年	1	4,000	4,000	約聘僱人員二代健保。
	年	1	114,000	114,000	約聘僱人員勞保。
2000 業務費				51,484,000	市款48,522,000元，收支併列2,962,000元
2006 水電費				3,762,000	
	年	1	100,000	100,000	辦公大樓水費。
	年	1	50,000	50,000	各里活動中心水費。
	年	1	3,300,000	3,300,000	辦公大樓電費。
	年	1	312,000	312,000	各里活動中心電費。
2009 通訊費				1,922,528	
	里x月	76 x 12	244	222,528	里辦公處網路通訊費。
	年	1	800,000	800,000	通訊費。
	年	1	900,000	900,000	郵寄費。
2012 土地租金				403,411	
	年	1	403,411	403,411	新甲段1218-7號等7筆租金（新武里活動中心）。
2018 資訊服務費				513,000	
	年	1	240,000	240,000	資訊設備維護費。
	年	1	233,000	233,000	資訊設備線材更新及軟體購置。
	年	1	40,000	40,000	役政資訊系統維護費。
2027 保險費				97,209	
	年	1	5,000	5,000	各類志工保險費。
	年	1	92,209	92,209	廳舍及各項機具投保火險及公共意外險等費用。
2033 臨時人員酬金				10,990,000	
	人x年	30 x 1	366,333	10,989,990	業助薪資、勞健保及退休金。

區公所業務—業務管理

區公所業務—業務管理

# 高雄市鳳山區公所

## 歲出計畫說明提要與各項費用明細表

中華民國111年度

單位：新臺幣元

用途別科目	單位	數量	單價	預算數	說 明
2036 按日按件計資酬金	年	1	10	10	配合預算編列至千元。
	人x次	21 × 48	1,000	1,008,000	調解委員出席費。
	人x次	10 × 7	500	35,000	租佃委員出席費。
2051 物品	年	1	36,000	36,000	外聘律師、學者等專業服務費用。
	年	1	350,000	350,000	事務設備耗材及文具用品費。
	年	1	70,000	70,000	事務設備及辦公用品。
	年	1	150,000	150,000	里活動中心物品汰換費用。
	年	1	30,000	30,000	里辦公處、鄰長銜牌等。
2054 一般事務費				27,996,012	
	年	1	6,840,000	6,840,000	區里公共設施及環境改善。
	里x年	76 × 1	8,400	638,400	登革熱防治業務經費。
	年	1	16,800	16,800	調解業務經費。
	區x年	1 × 1	252,000	252,000	區婦女社會參與促進小組業務經費。
	年	1	35,000	35,000	民防團年度基本訓練費。
	年	1	300,000	300,000	社教、區特色辦理費用。
	人x年	109 × 1	672	73,248	特優鄰長獎勵。
	人x年	318 × 1	448	142,464	資深鄰長獎勵。
	人x年	2206 × 1	3,200	7,059,200	鄰長文康活動費（每里含里長及工作人員各1人）。
	人x年	10 × 1	3,000	30,000	租佃委員文康活動費。
	人x年	21 × 1	3,000	63,000	調解委員文康活動費。
	里x年	76 × 1	7,000	532,000	各里睦鄰聯誼經費。
年	1	1,000,000	1,000,000	台灣電力股份有限公司111年度補助辦理大德里里民文康、生活福利（扶助）金發放、環	

區公所業務—業務管理

區公所業務—業務管理

# 高雄市鳳山區公所

## 歲出計畫說明提要與各項費用明細表

中華民國111年度

單位：新臺幣元

用途別科目	單位	數量	單價	預算數	說 明
2063 房屋建築養護費	年	1	1,700,000	1,700,000	境清潔（含登革熱防治）、敦親睦鄰併節能減碳宣導等活動。（收支併列）
	人x月	2130 × 12	240	6,134,400	台灣電力股份有限公司111年度補助辦理大德里里民文康、生活福利（扶助）金發放、環境清潔（含登革熱防治）、敦親睦鄰併節能減碳宣導等活動。（收支併列）
	年	1	169,700	169,700	里鄰長報費(里長76人，鄰長2,054人)。
	年	1	200,000	200,000	處理經常一般公務所需雜支。
	年	1	200,000	200,000	非都市計畫區綠地維護費等。
	年	1	360,000	360,000	醫療巡迴車僱用司機。
	年	1	60,000	60,000	社福業務費。
	年	1	120,000	120,000	役政業務經費。
	年	1	150,000	150,000	災害防救業務經費。
	年	1	1,044,000	1,044,000	辦公大樓及五甲里聯合辦公處清潔維護費。
	年	1	250,000	250,000	行政大樓綠美化及樹木修剪。
	年	1	120,000	120,000	大樓外牆清洗、清潔用品等費用。
	年	1	449,000	449,000	衛生福利部中央健保署補助111年度健保業務經費。
	人x月	31 × 12	240	89,280	租佃委員及調解委員報費(調解委員21人，租佃委員10人)。
	年	1	167,000	167,000	補助文華社區、北門、和興、鳳東、海洋、新甲、老爺與正義里活動中心水電費、消防及建築安檢、廳舍修繕維護等(收支併列)。
年	1	520	520	配合預算編列至千元。	
年	1	3,343,000	3,343,000	辦公廳舍及附屬機具設備維護修繕。	
				3,690,840	

區公所業務—業務管理

區公所業務—業務管理



# 高雄市鳳山區公所

## 歲出計畫說明提要與各項費用明細表

中華民國111年度

單位：新臺幣元

用途別科目	單位	數量	單價	預算數	說 明	
區公所業務—業務管理	年	1	105,000	105,000	五甲里聯合辦公處廳舍及附屬機具設備維護修繕。	
	所x年	22 × 1	6,720	147,840	里活動中心廳舍維護費。	
	年	1	95,000	95,000	台灣中油股份有限公司111年度補助正義里活動中心社區照顧關懷據點空間修繕設施改善計畫(補辦預算)(收支併列)。	
	2069 設施及機械設備養護費			300,000		
	年	1	150,000	150,000	各里公布欄管理維護費。	
	年	1	150,000	150,000	各里廣播系統維護費。	
	2072 國內旅費			130,000		
	年	1	130,000	130,000	因公出差旅費。	
	3000 設備及投資				3,664,000	市款1,289,000元，收支併列2,375,000元
	3010 房屋建築及設備費				2,529,000	
年	1	2,529,000	2,529,000	內政部111年度補助公共服務據點整備及公有危險建築補強重建有關地方政府辦公廳舍、村(里)集會所(活動中心)耐震評估及整建計畫(補辦預算)(中央補助2,000千元，配合款529千元)。		
3015 公共建設及設施費				1,135,000		
年	1	375,000	375,000	台灣電力股份有限公司111年度補助台電電協會輸變電促協金(運轉中)捐助辦理各里公園、綠地、道路排水、環境清潔及維護等工程。(收支併列)		
年	1	760,000	760,000	區里公共設施及環境改善。		
4000 獎補助費				49,296,000	市款49,296,000元	
4090 其他補助及捐助				49,296,000		
人x月	2054 × 12	2,000	49,296,000	鄰長交通補助費。		

區公所業務—業務管理

高雄市鳳山區公所

歲出計畫說明提要與各項費用明細表

中華民國111年度

單位：新臺幣元

基層建設—小型工程	業務計畫及工作計畫 名稱與編號	58023110201 基層建設-小型工程	承辦 單位	經建課	預算 金額	19,164千元	基層建設—小型工程
	歲出計畫說明	<p>一、計畫內容： 為配合市政發展，加速改善民眾生活環境，積極辦理基層建設小型工程案例。</p> <p>二、預期成果： 基層建設小型工程案例迅速辦理將可促進地方發展，改善民眾居住環境增進民眾對政府之向心力。</p>					
	用途別科目	單位	數量	單價	預算數	說 明	
	合計				19,164,000	市款18,089,000元，收支併列1,075,000元	
	3000 設備及投資				19,164,000	市款18,089,000元，收支併列1,075,000元	
	3015 公共建設及設施費				19,164,000		
		年	1	12,099,000	12,099,000	修建6公尺以下巷道工程等(計畫型)。	
		年	1	5,990,000	5,990,000	6公尺以下道路維護費等。	
		年	1	1,075,000	1,075,000	台灣電力股份有限公司111年度補助台電電協會輸變電促協金(運轉中)捐助辦理大德里內各項公共設置、道路排水、景觀綠美化及維護工程(收支併列)。	

# 高雄市鳳山區公所

## 各項費用彙計表

中華民國111年度

單位：新臺幣千元

工作計畫名稱及編號	37023110101 行政管理	37023110401 業務管理	58023110201 小型工程	合 計		
第一、二級用途別 科目名稱及編號						
合 計	171,446	106,474	19,164	297,084		
100000人事費	101,341	2,030		103,371		
101500法定編制人員待遇	70,308			70,308		
102000約聘僱人員待遇		1,353		1,353		
102500技工及工友待遇	3,464			3,464		
103000獎金	15,686	170		15,856		
103500其他給與	1,664	83		1,747		
104000加班值班費	2,463	160		2,623		
105000退休離職儲金		82		82		
105500保險	7,755	182		7,937		
200000業務費	69,527	51,484		121,011		
200600水電費		3,762		3,762		
200900通訊費		1,923		1,923		
201200土地租金		403		403		
201800資訊服務費		513		513		
202100其他業務租金	468			468		
202400稅捐及規費	97			97		
202700保險費	103	97		200		
203300臨時人員酬金		10,990		10,990		
203600按日按件計資酬金		1,079		1,079		
205100物品	403	600		1,003		
205400一般事務費	68,058	27,996		96,054		
206300房屋建築養護費		3,691		3,691		
206600車輛及辦公器具養護費	179			179		
206900設施及機械設備養護費		300		300		
207200國內旅費		130		130		
209300特別費	218			218		
300000設備及投資	14	3,664	19,164	22,842		
301000房屋建築及設備費		2,529		2,529		
301500公共建設及設施費		1,135	19,164	20,299		
303000資訊軟硬體設備費	14			14		

# 高雄市鳳山區公所

## 各項費用彙計表

中華民國111年度

單位：新臺幣千元

工作計畫名稱及編號	37023110101 行政管理	37023110401 業務管理	58023110201 小型工程	合 計		
第一、二級用途別 科目名稱及編號						
400000獎補助費	564	49,296		49,860		
408500獎勵及慰問	564			564		
409000其他補助及捐助		49,296		49,296		

高雄市鳳山區公所  
歲出一級用途別科目分析表

中華民國111年度

單位：新臺幣千元

名稱及編號	合計	經常支出						資本支出					
		人事費	業務費	獎補助費	債務費	預備金	小計	人事費	業務費	設備及投資	獎補助費	預備金	小計
合計	297,084	103,371	121,011	49,860			274,242			22,842			22,842
37023110000 民政支出	277,920	103,371	121,011	49,860			274,242			3,678			3,678
37023110100 一般行政	171,446	101,341	69,527	564			171,432			14			14
37023110101 行政管理	171,446	101,341	69,527	564			171,432			14			14
37023110400 區公所業務	106,474	2,030	51,484	49,296			102,810			3,664			3,664
37023110401 業務管理	106,474	2,030	51,484	49,296			102,810			3,664			3,664
58023110000 交通支出	19,164									19,164			19,164
58023110200 基層建設	19,164									19,164			19,164
58023110201 小型工程	19,164									19,164			19,164

# 高雄市鳳山區公所

## 資本支出分析表

中華民國111年度

單位：新臺幣千元

名稱及編號	合計	設備及投資								其他資本支出	
		土地	房屋建築及設備	公共建設及設施	機械設備	運輸設備	資訊軟體設備	雜項設備	權利		投資
合計	22,842		2,529	20,299			14				
37023110100 一般行政	14						14				
37023110101 行政管理	14						14				
37023110400 區公所業務	3,664		2,529	1,135							
37023110401 業務管理	3,664		2,529	1,135							
58023110200 基層建設	19,164			19,164							
58023110201 小型工程	19,164			19,164							

# 高雄市鳳山區公所

## 人事費彙計表

中華民國111年度

單位：新臺幣元

類別	預算員額	全年度人事費											備註	
		民意代表待遇	政務人員待遇	法定編制人員待遇	約聘僱人員待遇	技工及工友待遇	獎金	其他給與	加班值班費	退休退職給付	退休離職儲金	保險		合計
合計	116			70,308,093	1,353,000	3,464,062	15,856,130	1,747,000	2,623,410		82,000	7,937,305	103,371,000	加班費 160,000元。
正式員額	104			70,308,093			14,950,105	1,664,000	2,303,150			7,330,942	96,556,290	
職員	104			70,308,093			14,950,105	1,664,000	2,303,150			7,330,942	96,556,290	
約聘僱人員	3				1,353,000		170,000	83,000			82,000	182,000	1,870,000	
技工	3						411,270	98,125	32,680			50,328	592,403	
工友	6						3,052,792	637,900	127,580			374,035	4,192,307	
其他人事費									160,000				160,000	

高雄市鳳山區公所

約聘僱人員費用分析表

中華民國111年度

單位：新臺幣元

科 目				約聘人員 (人*月)	約僱人員 (人*月)	全年度預算數	說 明
款	項	目	節				
						1,870,000	合計
02						1,870,000	0002000000 高雄市政府主管
	021					1,870,000	00023110000 高雄市鳳山區公所
		02				1,870,000	37023110400 區公所業務
			01			1,870,000	37023110401 業務管理
				1x12		701,132	110年9月2日高市府人力字第 11030690900號函核定約聘人員1 人。
					2x12	1,168,868	110年9月2日高市府人力字第 11030690900號函核定約僱人員2 人。



# 高雄市鳳山區公所

## 公務車輛明細表

中華民國111年度

單位：新臺幣元

業務計畫 及工作計 畫名稱	車輛 數	車輛 種類	乘客 人數 (不含 司機)	購置 年月	汽缸總 排氣量 (立方 公分)	牌照稅 (全年)	燃料使 用費 (全年)	油料費(全年)			養 護 費	車輛 保 險 費	車輛 檢 驗 費	備註
								數量 (公升)	單價 (元)	金額				
一般行政 行政管理		現有車輛				17,530	35,706			403,479	179,000	102,964	1,950	
	1	小客車	4	09212	1794									4461-JL公務車
	1	小客車	4	09702	2378	11,230	6,180	1,668	29.1	48,539	49,000	2,483	750	3679-WS公務車
	1	大客車	24	08706	4104	6,300	6,876	2,280	25.5	58,140	49,000	10,895	1,200	WV-389 醫療交 通服務車
	1	重型機車		08311	125		450	204	29.1	5,936	1,620	711		OMO-702
	1	重型機車		08810	124		450	204	29.1	5,936	1,620	711		GG3-960
	1	重型機車		08810	124		450	204	29.1	5,936	1,620	711		GG3-963
	1	重型機車		08810	124		450	204	29.1	5,936	1,620	711		GG3-967
	1	重型機車		08812	125		450	204	29.1	5,936	1,620	711		GH3-002
	1	重型機車		09006	124		450	204	29.1	5,936	1,620	711		KE9-923
	1	重型機車		09204	125		450	204	29.1	5,936	1,620	711		L55-218
	1	重型機車		09204	125		450	204	29.1	5,936	1,620	711		L55-227
	1	重型機車		09204	125		450	204	29.1	5,936	1,620	711		L55-236
	1	重型機車		09204	125		450	204	29.1	5,936	1,620	711		L55-252
	1	重型機車		09204	125		450	204	29.1	5,936	1,620	711		L55-256
	1	重型機車		09204	125		450	204	29.1	5,936	1,620	711		L55-257
	1	重型機車		09206	101		450	204	29.1	5,936	1,620	711		L63-526

高雄市鳳山區公所  
公務車輛明細表

中華民國111年度

單位：新臺幣元

業務計畫 及工作計 畫名稱	車輛 數	車輛 種類	乘客 人數 (不含 司機)	購置 年月	汽缸總 排氣量 (立方 公分)	牌照稅 (全年)	燃料使 用費 (全年)	油料費(全年)			養 護 費	車輛 保 險 費	車輛 檢 驗 費	備註
								數量 (公升)	單價 (元)	金額				
	1	重型機車		09210	100		450	204	29.1	5,936	1,620	711		L88-455
	1	重型機車		09309	125		450	204	29.1	5,936	1,620	711		L95-859
	1	重型機車		09311	125		450	204	29.1	5,936	1,620	711		CV8-903
	1	重型機車		09511	124		450	204	29.1	5,936	1,620	711		P8D-371
	1	重型機車		09512	150		600	204	29.1	5,936	1,620	711		P8E-876(回饋金)
	1	重型機車		09607	125		450	204	29.1	5,936	1,620	711		737-BJE
	1	重型機車		09607	125		450	204	29.1	5,936	1,620	711		809-BJE
	1	重型機車		09607	125		450	204	29.1	5,936	1,620	711		829-BJE
	1	重型機車		09607	125		450	204	29.1	5,936	1,620	711		836-BJE
	1	重型機車		09607	125		450	204	29.1	5,936	1,620	711		853-BJE
	1	重型機車		09607	125		450	204	29.1	5,936	1,620	711		883-BJE
	1	重型機車		09607	125		450	204	29.1	5,936	1,620	711		907-BJE
	1	重型機車		09806	125		450	204	29.1	5,936	1,620	711		052-EVS
	1	重型機車		09806	125		450	204	29.1	5,936	1,620	711		237-ETH
	1	重型機車		09806	125		450	204	29.1	5,936	1,620	711		239-ETH
	1	重型機車		10007	125		450	204	29.1	5,936	1,620	711		788-BJE
	1	重型機車		10007	124									900-MBL(里繳回)
	1	重型機車		10007	124									901-MBL(里繳回)

高雄市鳳山區公所  
公務車輛明細表

中華民國111年度

單位：新臺幣元

業務計畫 及工作計 畫名稱	車輛 數	車輛 種類	乘客 人數 (不含 司機)	購置 年月	汽缸總 排氣量 (立方 公分)	牌照稅 (全年)	燃料使 用費 (全年)	油料費(全年)			養 護 費	車輛 保 險 費	車輛 檢 驗 費	備註
								數量 (公升)	單價 (元)	金額				
	1	重型機車		10007	124		450	204	29.1	5,936	1,620	711		902-MBL
	1	重型機車		10007	124		450	204	29.1	5,936	1,620	711		903-MBL
	1	重型機車		10007	124									905-MBL(里繳回)
	1	重型機車		10007	124									906-MBL(里繳回)
	1	重型機車		10007	124									907-MBL(里繳回)
	1	重型機車		10007	124		450	204	29.1	5,936	1,620	711		908-MBL
	1	重型機車		10007	124									909-MBL(里繳回)
	1	重型機車		10007	124									910-MBL(里繳回)
	1	重型機車		10007	124									911-MBL(里繳回)
	1	重型機車		10007	124		450	204	29.1	5,936	1,620	711		912-MBL
	1	重型機車		10007	124									913-MBL(里繳回)
	1	重型機車		10007	124									915-MBL(里繳回)
	1	重型機車		10007	124									916-MBL(里繳回)
	1	重型機車		10007	124									917-MBL(里繳回)
	1	重型機車		10007	124									918-MBL(里繳回)
	1	重型機車		10007	124		450	204	29.1	5,936	1,620	711		919-MBL
	1	重型機車		10007	124									920-MBL(里繳回)
	1	重型機車		10007	124									921-MBL(里繳回)

高雄市鳳山區公所  
公務車輛明細表

中華民國111年度

單位：新臺幣元

業務計畫 及工作計 畫名稱	車輛 數	車輛 種類	乘客 人數 (不含 司機)	購置 年月	汽缸總 排氣量 (立方 公分)	牌照稅 (全年)	燃料使 用費 (全年)	油料費(全年)			養 護 費	車輛 保 險 費	車輛 檢 驗 費	備註
								數量 (公升)	單價 (元)	金額				
	1	重型機車		10007	124									922-MBL(里繳回)
	1	重型機車		10007	124		450	204	29.1	5,936	1,620	711		923-MBL
	1	重型機車		10007	124									925-MBL(里繳回)
	1	重型機車		10007	124									926-MBL(里繳回)
	1	重型機車		10007	124		450	204	29.1	5,936	1,620	711		927-MBL
	1	重型機車		10007	124		450	204	29.1	5,936	1,620	711		928-MBL
	1	重型機車		10007	124									929-MBL(里繳回)
	1	重型機車		10007	124		450	204	29.1	5,936	1,620	711		930-MBL
	1	重型機車		10007	124									931-MBL(里繳回)
	1	重型機車		10007	124									932-MBL(里繳回)
	1	重型機車		10007	124									933-MBL(里繳回)
	1	重型機車		10007	124									935-MBL(里繳回)
	1	重型機車		10007	124		450	204	29.1	5,936	1,620	711		936-MBL
	1	重型機車		10007	124									937-MBL(里繳回)
	1	重型機車		10007	124		450	204	29.1	5,936	1,620	711		938-MBL
	1	重型機車		10007	124									939-MBL(里繳回)
	1	重型機車		10007	124									950-MBL(里繳回)
	1	重型機車		10007	124									951-MBL(里繳回)

高雄市鳳山區公所  
公務車輛明細表

中華民國111年度

單位：新臺幣元

業務計畫 及工作計 畫名稱	車輛 數	車輛 種類	乘客 人數 (不含 司機)	購置 年月	汽缸總 排氣量 (立方 公分)	牌照稅 (全年)	燃料使 用費 (全年)	油料費(全年)			養 護 費	車輛 保 險 費	車輛 檢 驗 費	備註
								數量 (公升)	單價 (元)	金額				
	1	重型機車		10007	124									952-MBL(里繳回)
	1	重型機車		10007	124									953-MBL(里繳回)
	1	重型機車		10007	124									955-MBL(里繳回)
	1	重型機車		10007	124									956-MBL(里繳回)
	1	重型機車		10007	124									957-MBL(里繳回)
	1	重型機車		10007	124									958-MBL(里繳回)
	1	重型機車		10007	124									959-MBL(里繳回)
	1	重型機車		10007	124		450	204	29.1	5,936	1,620	711		960-MBL
	1	重型機車		10007	124									961-MBL(里繳回)
	1	重型機車		10007	124									962-MBL(里繳回)
	1	重型機車		10007	124									963-MBL(里繳回)
	1	重型機車		10007	124		450	204	29.1	5,936	1,620	711		965-MBL
	1	重型機車		10007	124									966-MBL(里繳回)
	1	重型機車		10007	124		450	204	29.1	5,936	1,620	711		967-MBL
	1	重型機車		10007	124									968-MBL(里繳回)
	1	重型機車		10007	124									969-MBL(里繳回)
	1	重型機車		10007	124		450	204	29.1	5,936	1,620	711		970-MBL
	1	重型機車		10007	124									971-MBL(里繳回)

# 高雄市鳳山區公所

## 公務車輛明細表

中華民國111年度

單位：新臺幣元

業務計畫 及工作計 畫名稱	車輛 數	車輛 種類	乘客 人數 (不含 司機)	購置 年月	汽缸總 排氣量 (立方 公分)	牌照稅 (全年)	燃料使 用費 (全年)	油料費(全年)			養 護 費	車輛 保 險 費	車輛 檢 驗 費	備註
								數量 (公升)	單價 (元)	金額				
	1	重型機車		10007	124									972-MBL(里繳回)
	1	重型機車		10007	124									973-MBL(里繳回)
	1	重型機車		10007	124									975-MBL(里繳回)
	1	重型機車		10007	124		450	204	29.1	5,936	1,620	711		976-MBL
	1	重型機車		10007	124									977-MBL(里繳回)
	1	重型機車		10007	124		450	204	29.1	5,936	1,620	711		978-MBL
	1	重型機車		10007	124									979-MBL(里繳回)
	1	重型機車		10007	124		450	204	29.1	5,936	1,620	711		980-MBL
	1	重型機車		10007	124									981-MBL(里繳回)
	1	重型機車		10007	124									982-MBL(里繳回)
	1	重型機車		10007	124									983-MBL(里繳回)
	1	重型機車		10007	124									985-MBL(里繳回)
	1	重型機車		10007	124									986-MBL(里繳回)
	1	重型機車		10007	124		450	204	29.1	5,936	1,620	711		987-MBL
	1	重型機車		10007	124									988-MBL(里繳回)
	1	重型機車		10007	124		450	204	29.1	5,936	1,620	711		989-MBL
	1	重型機車		10007	124									990-MBL(里繳回)
	1	重型機車		10007	124		450	204	29.1	5,936	1,620	711		991-MBL

# 高雄市鳳山區公所

## 公務車輛明細表

中華民國111年度

單位：新臺幣元

業務計畫 及工作計 畫名稱	車輛 數	車輛 種類	乘客 人數 (不含 司機)	購置 年月	汽缸總 排氣量 (立方 公分)	牌照稅 (全年)	燃料使 用費 (全年)	油料費(全年)			養 護 費	車輛 保 險 費	車輛 檢 驗 費	備註
								數量 (公升)	單價 (元)	金額				
	1	重型機車		10007	124									992-MBL(里繳回)
	1	重型機車		10007	124									993-MBL(里繳回)
	1	重型機車		10007	124									996-MBL(里繳回)
	76	電動機車		11009	40馬力以下						54,036			里長公務機車76 輛(車號:ENZ- 3301至ENZ-3303 共3輛,ENZ-3305 至ENZ-3309共5 輛,ENZ-3312至 ENZ-3315共2輛, ENZ-3315至 ENZ-3323共9輛, ENZ-3325,ENZ- 3327至ENZ-3329 共3輛,ENZ-3331- ENZ-3332共2輛, ENZ-3350至 ENZ-3352共3輛, ENZ-3356至 ENZ-3362共7輛, ENZ-3365,ENZ- 3367,ENZ-3370 至ENZ-3373共4 輛,ENZ-3375至 ENZ-3376共2輛, ENZ-3378,ENZ- 3380至ENZ-3383 共4輛,ENZ-3385 至ENZ-3386共2 輛,ENZ-3390至 ENZ-3393共4輛, ENZ-3395至 ENZ-3398共4輛, ENZ-3500至 ENZ-3503共4輛, ENZ-3505至 ENZ-3513共9輛, ENZ-3515至 ENZ-3519共5輛)
		合計				17,530	35,706			403,479	179,000	102,964	1,950	

歲出按職能及經

中華民國111

職能別分類	經濟性分類	經常支出							資本支出				
		受僱人員報酬	商購 品及 勞務 支出	債務利息	土地租金支出	經常移轉			經常支出合計	投資及增資			
						對企業	對非 家庭利 及機 構間	對政府		對國外	對營業基金	對非 營業特 種基金	對民間企業
總計		115,440	108,539		403		49,860			274,242			
01 一般公共事務		115,440	108,539		403		49,860			274,242			
02 防衛													
03 公共秩序與安全													
04 教育													
05 保健													
06 社會安全與福利													
07 住宅及社區服務													
08 娛樂、文化與宗教													
09 燃料與能源													
10 農、林、漁、牧業													
11 礦業、製造業及營造業													
12 運輸及通信													
13 其他經濟服務													
14 環境保護													
15 其他支出													



濟性綜合分類表

年度

單位：新臺幣千元

資本支出														
資本移轉				土地購入	無形資產購入	固定資本形成							資本支出合計	總計
對企業	對非營利及民間機構	對政府	對國外			住宅	非住宅房屋	營建工程	運輸工具	資訊軟體	其他設備及機器	土地改良		
						2,529	20,299					14	22,842	297,084
						2,529	1,135					14	3,678	277,920
								19,164					19,164	19,164