

近3年本區重大淹水地區調查表

區域	位置	淹水原因
高雄市鳳山區	埤頂里埤北路以西至勝利路以東	地勢低窪，瞬間雨量大，造成排水宣洩不及
	鳳崗里鳳明街城隍廟週圍	地勢低窪，瞬間雨量大，造成排水宣洩不及
	鎮東里、三民里中山路與中山東路旁鳳山溪河堤兩側	地勢低窪、近區域排水
	忠義里、忠孝里光復路(忠水街至府前路間)、青年路一段(中山西路至華山街間)	地勢低窪，瞬間雨量大，造成排水宣洩不及
	鎮北里鎮北街與北祥街路口週圍	地勢低窪、瞬間雨量大
	文華里文化路(青年路至文衡路間)	地勢低窪、瞬間雨量大
	文德里青年路二段與濱山街口週圍	地勢低窪，瞬間雨量大，造成排水宣洩不及

附圖一、高雄市鳳山區水災危險潛勢圖

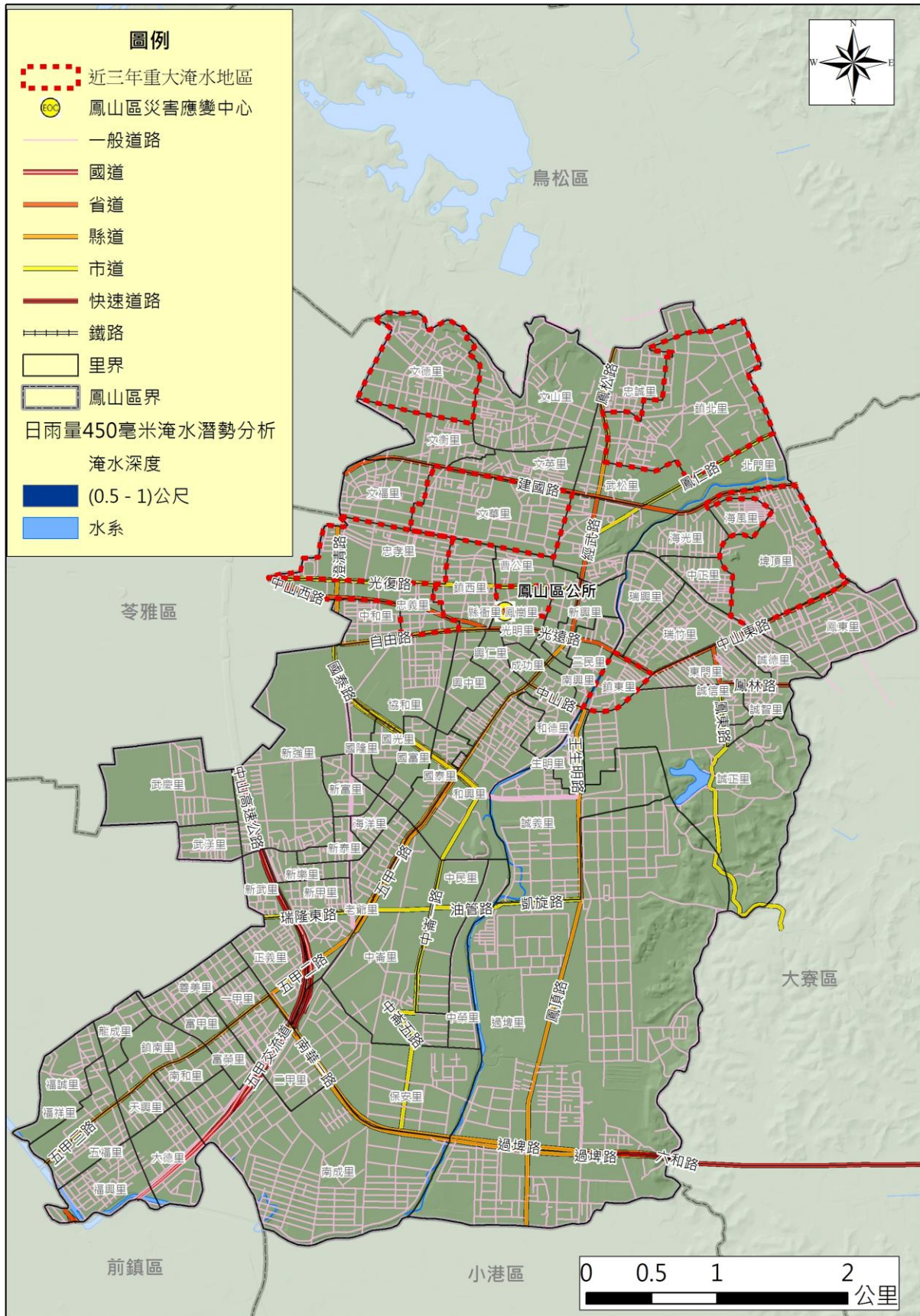

附圖二、高雄市鳳山區水災潛勢地區疏散避難圖

高雄市鳳山區水災防災地圖

編號KHC64-012

防災資訊表	
應變中心	
鳳山區公所 電話：07-742-2111 地址：鳳山區經武路30號	
警察單位	
鳳山分局 電話：07-745-6110 地址：鳳山區新興里經武路36號	
鳳尚派出所 電話：07-741-2244 地址：鳳山區縣街里曹公路23號	
過埤派出所 電話：07-792-3028 地址：鳳山區過埤里保生路68號	
埤頂派出所 電話：07-701-3272 地址：鳳山區埤頂里埤頂路67號	
文山派出所 電話：07-732-4341 地址：鳳山區文山里鳳松路127號	
忠孝派出所 電話：07-743-0754 地址：鳳山區忠孝里光復路二段188號	
新甲派出所 電話：07-763-6944 地址：鳳山區國光里新富路383號	
成功派出所 電話：07-746-2453 地址：鳳山區誠正里中山東路16號	
五甲派出所 電話：07-761-5839 地址：鳳山區富甲里五甲二路472號	
消防單位	
第三救護大隊 電話：07-792-5119 地址：鳳山區鳳頂路360號	
第三救護大隊第一中隊 電話：07-746-9595 地址：鳳山區經武路36號	
鳳祥消防分隊 電話：07-792-5119 地址：鳳山區鳳頂路360號	
五甲消防分隊 電話：07-713-0696 地址：鳳山區南正二路472號	
鳳山消防分隊 電話：07-746-9595 地址：鳳山區經武路36號	
醫療單位	
鳳山區衛生所 電話：07-743-0437 地址：鳳山區經武路34巷2號	
鳳山醫院 電話：07-741-8151 地址：鳳山區經武路42號	
宏亞醫院 電話：07-821-1218 地址：鳳山區五甲三路10巷1號	
大東醫院 電話：07-746-3762 地址：鳳山區光遠路171之2號	
惠德醫院 電話：07-812-6000 地址：鳳山區福祥街81號	
新高鳳醫院 電話：07-747-2320 地址：鳳山區光遠路360號	
圖例	
——	里界
——	區界
——	一般道路
——	省道
——	避難處所
——	避難疏散方向
——	警察單位
——	消防單位
——	醫療院所

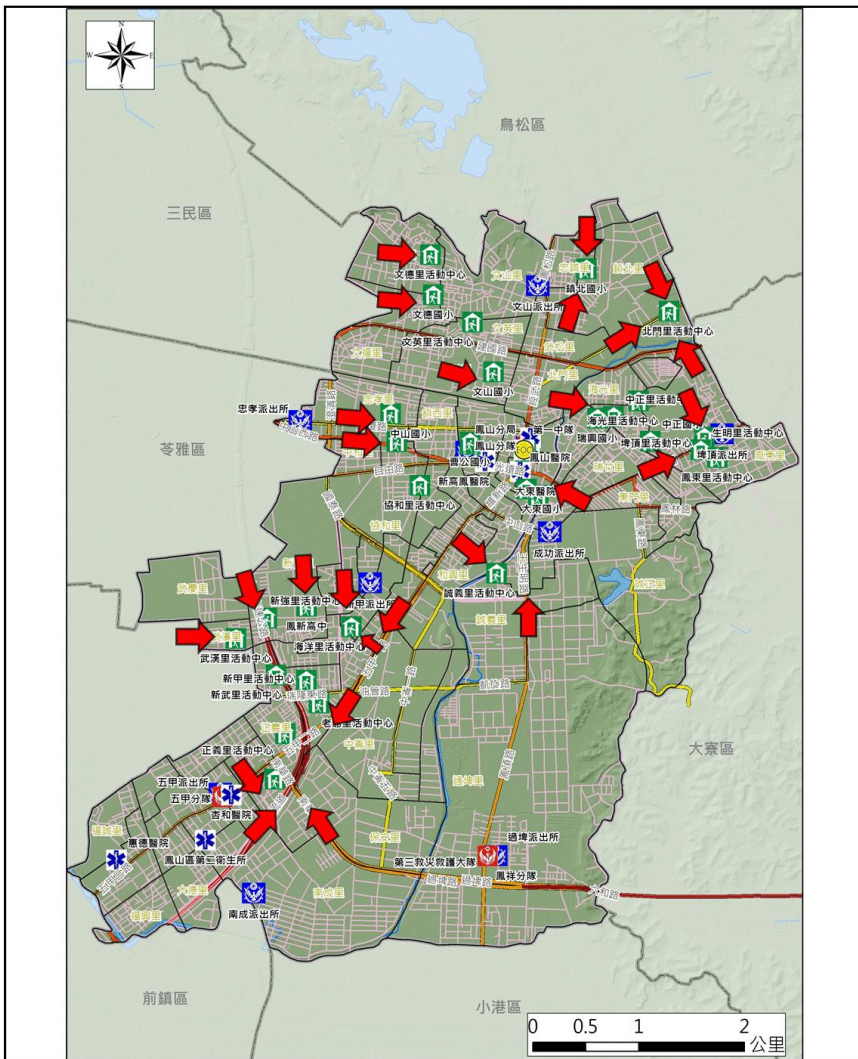

新武里活動中心 聯絡人：吳金榮 電話：7517959 地址：武營路84巷45號 收容人數：80	武漢里活動中心 聯絡人：蘇弘農 電話：7718088 地址：武營路239巷32號 收容人數：80	正義里活動中心 聯絡人：黃國華 電話：7111071 地址：南江街185號 收容人數：80	二甲里活動中心 聯絡人：黃昭雄 電話：7714767 地址：林森路379號 收容人數：80	新強里活動中心 聯絡人：李得勝 電話：766562 地址：新富路230號 收容人數：80	中正里活動中心 聯絡人：鄒家駿 電話：7010933 地址：瑞興路422巷63-1號 收容人數：80	海風里活動中心 聯絡人：廖國誌 電話：7022306 地址：海光四村1-1號 收容人數：120	生明里活動中心 聯絡人：郭清竹 電話：7477069 地址：生明里中山東路12-1號 收容人數：80	文華社區活動中心 聯絡人：楊阿讓 電話：7412368 地址：文化路53之1號 收容人數：120	鎮北社區活動中心 聯絡人：趙能通 電話：7315796 地址：鎮北街102號 收容人數：120	忠孝社區活動中心 聯絡人：蔡美雲 電話：746398 地址：光復路一段162巷26號 收容人數：120	瑞竹社區活動中心 聯絡人：杜明珠 電話：7461057 地址：光遠路120巷16號 收容人數：120
--	---	--	--	---	---	--	---	---	--	--	---

黃埔營區 聯絡人：李輝 電話：3368333#2063 地址：新正里經武路1號 收容人數：600	碧綠收費備災訓練中心 聯絡人：李輝 電話：3368333#2063 地址：忠孝里經武路442號 收容人數：400	金潭營區 聯絡人：李輝 電話：3368333#2063 地址：鳳頂路1001號 收容人數：400	中正營區 聯絡人：李輝 電話：3368333#2063 地址：鳳頂路1號 收容人數：500	鳳山街友服務中心 聯絡人：主任 電話：07-7190895 地址：博愛路477巷18號 收容人數：32	鳳山區公所大禮堂 聯絡人：陳麗玉 電話：7422111#390 地址：縣口里經武路30號 收容人數：200	基督教鳳山長老教會 聯絡人：陳麗玉 電話：7422111#391 地址：中正路172號 收容人數：150	鳳西國小 聯絡人：黃明華 電話：7417655#40 地址：和興里光華路100號 收容人數：1000	鳳山國小 聯絡人：洪正瑜 電話：7419119#41 地址：興仁、興中、成功里文山路231號 收容人數：600	文德國小 聯絡人：吳德勝 電話：7768723#41 地址：文德里文山路356號 收容人數：250	鳳山國中 聯絡人：曾忠宏(校長) 電話：7462774#100 地址：瑞竹里中山東路227號 收容人數：200	青年國中 聯絡人：黃啟玉 電話：7190419#31 地址：忠孝里青年路二段489號 收容人數：376	瑞興國小 聯絡人：陳清源 電話：7429803#10 地址：瑞興里博愛路271號 收容人數：100	福誠國中 聯絡人：朱建華 電話：8224646#400 地址：福誠里五甲三路176號 收容人數：400	鳳甲國中 聯絡人：蘇柏權 電話：7675300#31 地址：新強里光復路300號 收容人數：120	文華國小活動中心 聯絡人：林文英 電話：7450949 地址：文華里文化路52號 收容人數：120	五甲國中羽球館3樓 聯絡人：蕭國良 電話：8319676 地址：龍成路111號 收容人數：300	鳳翔國小活動中心 聯絡人：林裕容 電話：7422751#40 地址：鳳翔里光華路3號 收容人數：1000	新甲國小 聯絡人：侯俊傑 電話：7668170#40 地址：新富路255號 收容人數：400	鳳山高中中山堂 聯絡人：李俊偉 電話：7463150#430 地址：光遠路二段130號 收容人數：200	過埤國小 聯絡人：郭宗強 電話：7920257#740 地址：過埤里保生路176號 收容人數：150	中正國小 聯絡人：韓冠廷 電話：7012831#131 地址：埤頂里勝利路2號 收容人數：120	南成國小 聯絡人：曾伯達 電話：8215354#40 地址：南成里101號 收容人數：100	福誠國小 聯絡人：安國之 電話：8120152#40 地址：忠誠路145號 收容人數：500	中崙國中 聯絡人：江文達 電話：7538686#173 地址：中崙二路487號 收容人數：50	正義國小 聯絡人：孫秋雲 電話：7714440#40 地址：南崙里55號 收容人數：1000	鳳崗里活動中心 聯絡人：蕭國良 電話：7461815 地址：鳳崗里曾公路6號 收容人數：80	北門里活動中心 聯絡人：謝智輝 電話：7106761 地址：鳳崗里69號 收容人數：80	文德里活動中心 聯絡人：謝智輝 電話：7805968 地址：文德里68號 收容人數：80	文英里活動中心 聯絡人：謝智輝 電話：7773285 地址：文英里66號 收容人數：80	三民里活動中心 聯絡人：黃煥興 電話：7462592 地址：光遠路155巷69號 收容人數：80	和興里活動中心 聯絡人：林宗榮 電話：7462592 地址：和興里一段210巷9號 收容人數：80	協和里活動中心 聯絡人：林宗榮 電話：7418846 地址：五福里231號 收容人數：80	忠義里活動中心 聯絡人：余榮水 電話：756262 地址：忠義里中水街3號 收容人數：80	誠義里活動中心 聯絡人：劉安芳 電話：7456262 地址：光華路182號 收容人數：80	鳳東里活動中心 聯絡人：彭翠雲 電話：7019177 地址：鳳東里75-2號 收容人數：80	鳳崗里活動中心 聯絡人：謝智輝 電話：7016361 地址：埤頂里鳳崗路85號 收容人數：80	北門里活動中心 聯絡人：謝智輝 電話：7634804 地址：南橋路152巷15號 收容人數：80	老翁里活動中心 聯絡人：王連成 電話：7660596 地址：老翁里與隆街42號 收容人數：80	新甲里活動中心 聯絡人：王連成 電話：7660596 地址：新甲里新富街21號 收容人數：80
---	---	---	--	--	--	---	---	--	--	--	--	--	--	--	--	---	---	---	---	---	---	---	---	--	---	---	---	---	---	---	--	--	--	--	---	--	---	--	--

附圖三、水災潛勢地區里防災地圖



鳳山區文華里忠孝里水災防災地圖

<p>防災資訊表</p> <p>災情通報單位</p> <ul style="list-style-type: none"> • 高雄市災害應變中心 電話: 07-812-8111 • 鳳山區災害應變中心 電話: 07-719-4464 • 消防局報案電話: 119 • 警察局報案電話: 110 • 市民服務熱線: 1999 <p>緊急聯絡人</p> <p>文華里里長 楊振昌 電話: 799-0622 手機: 0952-393279</p> <p>忠孝里里長 蔡美雪 電話: 746-9398 手機: 0912-771339</p> <p>防災資訊網</p> <ul style="list-style-type: none"> • 中央氣象局 http://www.cwb.gov.tw/ • 水利署防災資訊網 http://fhy.wra.gov.tw/Pub_Web_2011/ • 高雄市政府水利局 http://wrb.kcg.gov.tw/ <p>避難原則</p> <p>就地避難或垂直避難，低窪地區前往避難收容處所</p> <p>避難收容處所</p> <p>文山國小 地址: 鳳松路25巷20號 電話: 7460412-83</p> <p>中山國小 地址: 光復路一段120巷8號 電話: 7458021</p> <p>高雄水情e點靈</p> 																				
<p>淹水警戒分級</p> <p>定義</p> <p>二級警戒: 發布淹水警戒之鄉(鎮、市、區)如持續降雨，其轄內易淹水村里及道路可能三小時內開始積淹水。</p> <p>一級警戒: 發布淹水警戒之鄉(鎮、市、區)如持續降雨，其轄內易淹水村里及道路可能已經開始積淹水。</p>	<p>淹水雨量警戒值</p> <table border="1" style="width: 100%; border-collapse: collapse;"> <thead> <tr> <th>單位: 毫米</th> <th>1 小時</th> <th>3 小時</th> <th>6 小時</th> <th>12 小時</th> <th>24 小時</th> </tr> </thead> <tbody> <tr> <td>二級警戒</td> <td>40</td> <td>90</td> <td>110</td> <td>160</td> <td>200</td> </tr> <tr> <td>一級警戒</td> <td>50</td> <td>100</td> <td>130</td> <td>180</td> <td>230</td> </tr> </tbody> </table>	單位: 毫米	1 小時	3 小時	6 小時	12 小時	24 小時	二級警戒	40	90	110	160	200	一級警戒	50	100	130	180	230	<p>圖例</p> <ul style="list-style-type: none"> 警察單位 消防單位 醫療單位 避難處所 避難疏散方向
單位: 毫米	1 小時	3 小時	6 小時	12 小時	24 小時															
二級警戒	40	90	110	160	200															
一級警戒	50	100	130	180	230															

鳳山區文德里水災防災地圖

<p>防災資訊表</p> <p>災情通報單位</p> <ul style="list-style-type: none"> • 高雄市災害應變中心 電話: 07-812-8111 • 鳳山區災害應變中心 電話: 07-719-4464 • 消防局報案電話: 119 • 警察局報案電話: 110 • 市民服務熱線: 1999 <p>緊急聯絡人</p> <p>文德里里長 謝智華 電話: 780-5968 手機: 0981-158111</p> <p>防災資訊網</p> <ul style="list-style-type: none"> • 中央氣象局 http://www.cwb.gov.tw/ • 水利署防災資訊網 http://fhy.wra.gov.tw/Pub_Web_2011/ • 高雄市政府水利局 http://wrb.kcg.gov.tw/ <p>避難原則</p> <p>就地避難或垂直避難，低窪地區前往避難收容處所</p> <p>避難收容處所</p> <p>文德國小 地址: 文衡路356號 電話: 7768723-27</p> <p>高雄水情e點靈</p> 																				
<p>淹水警戒分級</p> <p>定義</p> <p>二級警戒: 發布淹水警戒之鄉(鎮、市、區)如持續降雨，其轄內易淹水村里及道路可能三小時內開始積淹水。</p> <p>一級警戒: 發布淹水警戒之鄉(鎮、市、區)如持續降雨，其轄內易淹水村里及道路可能已經開始積淹水。</p>	<p>淹水雨量警戒值</p> <table border="1" style="width: 100%; border-collapse: collapse;"> <thead> <tr> <th>單位: 毫米</th> <th>1 小時</th> <th>3 小時</th> <th>6 小時</th> <th>12 小時</th> <th>24 小時</th> </tr> </thead> <tbody> <tr> <td>二級警戒</td> <td>40</td> <td>90</td> <td>110</td> <td>160</td> <td>200</td> </tr> <tr> <td>一級警戒</td> <td>50</td> <td>100</td> <td>130</td> <td>180</td> <td>230</td> </tr> </tbody> </table>	單位: 毫米	1 小時	3 小時	6 小時	12 小時	24 小時	二級警戒	40	90	110	160	200	一級警戒	50	100	130	180	230	<p>圖例</p> <ul style="list-style-type: none"> 警察單位 消防單位 醫療單位 避難處所 避難疏散方向
單位: 毫米	1 小時	3 小時	6 小時	12 小時	24 小時															
二級警戒	40	90	110	160	200															
一級警戒	50	100	130	180	230															

鳳山區埤頂里水災防災地圖

<p>防災資訊表</p> <p>災情通報單位</p> <ul style="list-style-type: none"> • 高雄市災害應變中心 電話: 07-812-8111 • 鳳山區災害應變中心 電話: 07-719-4464 • 消防局報案電話: 119 • 警察局報案電話: 110 • 市民服務熱線: 1999 <p>緊急聯絡人</p> <p>文德里里長 謝順秉 電話: 701-6361 手機: 0910-730576</p> <p>防災資訊網</p> <ul style="list-style-type: none"> • 中央氣象局 http://www.cwb.gov.tw/ • 水利署防災資訊網 http://fhy.wra.gov.tw/Pub_Web_2011/ • 高雄市政府水利局 http://wrp.kcg.gov.tw/ <p>避難原則</p> <p>就地避難或垂直避難，低窪地區前往避難收容處所</p> <p>避難收容處所</p> <p>中正國小 地址: 勝利路2號 電話: 7012831-131</p> <p>高雄水情e點靈</p> 		<table border="1" style="width: 100%; border-collapse: collapse;"> <tr> <td rowspan="3" style="text-align: center; vertical-align: middle;"> 淹水警戒分級 定義 </td> <td> 二級警戒：發布淹水警戒之鄉(鎮、市、區)如持續降雨，其轄內易淹水村里及道路可能三小時內開始積淹水。 一級警戒：發布淹水警戒之鄉(鎮、市、區)如持續降雨，其轄內易淹水村里及道路可能已經開始積淹水。 </td> <td rowspan="3" style="text-align: center; vertical-align: middle;"> 淹水雨量警戒值 </td> <td> <table border="1" style="width: 100%; border-collapse: collapse;"> <tr> <td>單位: 毫米</td> <td>1 小時</td> <td>3 小時</td> <td>6 小時</td> <td>12 小時</td> <td>24 小時</td> </tr> <tr> <td>二級警戒</td> <td>40</td> <td>90</td> <td>110</td> <td>160</td> <td>200</td> </tr> <tr> <td>一級警戒</td> <td>50</td> <td>100</td> <td>130</td> <td>180</td> <td>230</td> </tr> </table> </td> <td rowspan="3" style="text-align: center; vertical-align: middle;"> 圖例  警察單位  消防單位  醫療單位  避難處所  避難疏散方向 </td> </tr> </table>	淹水警戒分級 定義	二級警戒：發布淹水警戒之鄉(鎮、市、區)如持續降雨，其轄內易淹水村里及道路可能三小時內開始積淹水。 一級警戒：發布淹水警戒之鄉(鎮、市、區)如持續降雨，其轄內易淹水村里及道路可能已經開始積淹水。	淹水雨量警戒值	<table border="1" style="width: 100%; border-collapse: collapse;"> <tr> <td>單位: 毫米</td> <td>1 小時</td> <td>3 小時</td> <td>6 小時</td> <td>12 小時</td> <td>24 小時</td> </tr> <tr> <td>二級警戒</td> <td>40</td> <td>90</td> <td>110</td> <td>160</td> <td>200</td> </tr> <tr> <td>一級警戒</td> <td>50</td> <td>100</td> <td>130</td> <td>180</td> <td>230</td> </tr> </table>	單位: 毫米	1 小時	3 小時	6 小時	12 小時	24 小時	二級警戒	40	90	110	160	200	一級警戒	50	100	130	180	230	圖例  警察單位  消防單位  醫療單位  避難處所  避難疏散方向
淹水警戒分級 定義	二級警戒：發布淹水警戒之鄉(鎮、市、區)如持續降雨，其轄內易淹水村里及道路可能三小時內開始積淹水。 一級警戒：發布淹水警戒之鄉(鎮、市、區)如持續降雨，其轄內易淹水村里及道路可能已經開始積淹水。	淹水雨量警戒值		<table border="1" style="width: 100%; border-collapse: collapse;"> <tr> <td>單位: 毫米</td> <td>1 小時</td> <td>3 小時</td> <td>6 小時</td> <td>12 小時</td> <td>24 小時</td> </tr> <tr> <td>二級警戒</td> <td>40</td> <td>90</td> <td>110</td> <td>160</td> <td>200</td> </tr> <tr> <td>一級警戒</td> <td>50</td> <td>100</td> <td>130</td> <td>180</td> <td>230</td> </tr> </table>		單位: 毫米	1 小時	3 小時	6 小時	12 小時	24 小時	二級警戒	40	90	110	160	200	一級警戒	50	100	130	180	230	圖例  警察單位  消防單位  醫療單位  避難處所  避難疏散方向	
	單位: 毫米			1 小時		3 小時	6 小時	12 小時	24 小時																
	二級警戒		40	90	110	160	200																		
一級警戒	50	100	130	180	230																				

鳳山區鳳崗里水災防災地圖

<p>防災資訊表</p> <p>災情通報單位</p> <ul style="list-style-type: none"> • 高雄市災害應變中心 電話: 07-812-8111 • 鳳山區災害應變中心 電話: 07-719-4464 • 消防局報案電話: 119 • 警察局報案電話: 110 • 市民服務熱線: 1999 <p>緊急聯絡人</p> <p>鳳崗里里長 董錦慧 電話: 746-1815 手機: 0937-556532</p> <p>防災資訊網</p> <ul style="list-style-type: none"> • 中央氣象局 http://www.cwb.gov.tw/ • 水利署防災資訊網 http://fhy.wra.gov.tw/Pub_Web_2011/ • 高雄市政府水利局 http://wrp.kcg.gov.tw/ <p>避難原則</p> <p>就地避難或垂直避難，低窪地區前往避難收容處所</p> <p>避難收容處所</p> <p>曹公國小 地址: 曹公路6號 電話: 7460449-41</p> <p>高雄水情e點靈</p> 		<table border="1" style="width: 100%; border-collapse: collapse;"> <tr> <td rowspan="3" style="text-align: center; vertical-align: middle;"> 淹水警戒分級 定義 </td> <td> 二級警戒：發布淹水警戒之鄉(鎮、市、區)如持續降雨，其轄內易淹水村里及道路可能三小時內開始積淹水。 一級警戒：發布淹水警戒之鄉(鎮、市、區)如持續降雨，其轄內易淹水村里及道路可能已經開始積淹水。 </td> <td rowspan="3" style="text-align: center; vertical-align: middle;"> 淹水雨量警戒值 </td> <td> <table border="1" style="width: 100%; border-collapse: collapse;"> <tr> <td>單位: 毫米</td> <td>1 小時</td> <td>3 小時</td> <td>6 小時</td> <td>12 小時</td> <td>24 小時</td> </tr> <tr> <td>二級警戒</td> <td>40</td> <td>90</td> <td>110</td> <td>160</td> <td>200</td> </tr> <tr> <td>一級警戒</td> <td>50</td> <td>100</td> <td>130</td> <td>180</td> <td>230</td> </tr> </table> </td> <td rowspan="3" style="text-align: center; vertical-align: middle;"> 圖例  警察單位  消防單位  醫療單位  避難處所  避難疏散方向 </td> </tr> </table>	淹水警戒分級 定義	二級警戒：發布淹水警戒之鄉(鎮、市、區)如持續降雨，其轄內易淹水村里及道路可能三小時內開始積淹水。 一級警戒：發布淹水警戒之鄉(鎮、市、區)如持續降雨，其轄內易淹水村里及道路可能已經開始積淹水。	淹水雨量警戒值	<table border="1" style="width: 100%; border-collapse: collapse;"> <tr> <td>單位: 毫米</td> <td>1 小時</td> <td>3 小時</td> <td>6 小時</td> <td>12 小時</td> <td>24 小時</td> </tr> <tr> <td>二級警戒</td> <td>40</td> <td>90</td> <td>110</td> <td>160</td> <td>200</td> </tr> <tr> <td>一級警戒</td> <td>50</td> <td>100</td> <td>130</td> <td>180</td> <td>230</td> </tr> </table>	單位: 毫米	1 小時	3 小時	6 小時	12 小時	24 小時	二級警戒	40	90	110	160	200	一級警戒	50	100	130	180	230	圖例  警察單位  消防單位  醫療單位  避難處所  避難疏散方向
淹水警戒分級 定義	二級警戒：發布淹水警戒之鄉(鎮、市、區)如持續降雨，其轄內易淹水村里及道路可能三小時內開始積淹水。 一級警戒：發布淹水警戒之鄉(鎮、市、區)如持續降雨，其轄內易淹水村里及道路可能已經開始積淹水。	淹水雨量警戒值		<table border="1" style="width: 100%; border-collapse: collapse;"> <tr> <td>單位: 毫米</td> <td>1 小時</td> <td>3 小時</td> <td>6 小時</td> <td>12 小時</td> <td>24 小時</td> </tr> <tr> <td>二級警戒</td> <td>40</td> <td>90</td> <td>110</td> <td>160</td> <td>200</td> </tr> <tr> <td>一級警戒</td> <td>50</td> <td>100</td> <td>130</td> <td>180</td> <td>230</td> </tr> </table>		單位: 毫米	1 小時	3 小時	6 小時	12 小時	24 小時	二級警戒	40	90	110	160	200	一級警戒	50	100	130	180	230	圖例  警察單位  消防單位  醫療單位  避難處所  避難疏散方向	
	單位: 毫米			1 小時		3 小時	6 小時	12 小時	24 小時																
	二級警戒		40	90	110	160	200																		
一級警戒	50	100	130	180	230																				

鳳山區鎮北里水災防災地圖

防災資訊表

災情通報單位

- 高雄市災害應變中心
電話:07-812-8111
- 鳳山區災害應變中心
電話: 07-719-4464
- 消防局報案電話: 119
- 警察局報案電話: 110
- 市民服務熱線: 1999

緊急聯絡人

鎮北里里長 邱治田
電話: 743-0928
手機: 0937-375979

防災資訊網

- 中央氣象局
<http://www.cwb.gov.tw/>
- 水利署防災資訊網
http://fhy.wra.gov.tw/Pub_Web_2011/
- 高雄市政府水利局
<http://wrp.kcg.gov.tw/>

避難原則

就地避難或垂直避難·低窪地區前往避難收容處所

避難收容處所

鎮北國小
地址: 鳳北路170號
電話: 7311709-212

高雄水情e點靈



淹水警戒分級定義

二級警戒: 發布淹水警戒之鄉(鎮、市、區)如持續降雨,其轄內易淹水村里及道路可能三小時內開始積淹水。
一級警戒: 發布淹水警戒之鄉(鎮、市、區)如持續降雨,其轄內易淹水村里及道路可能已經開始積淹水。

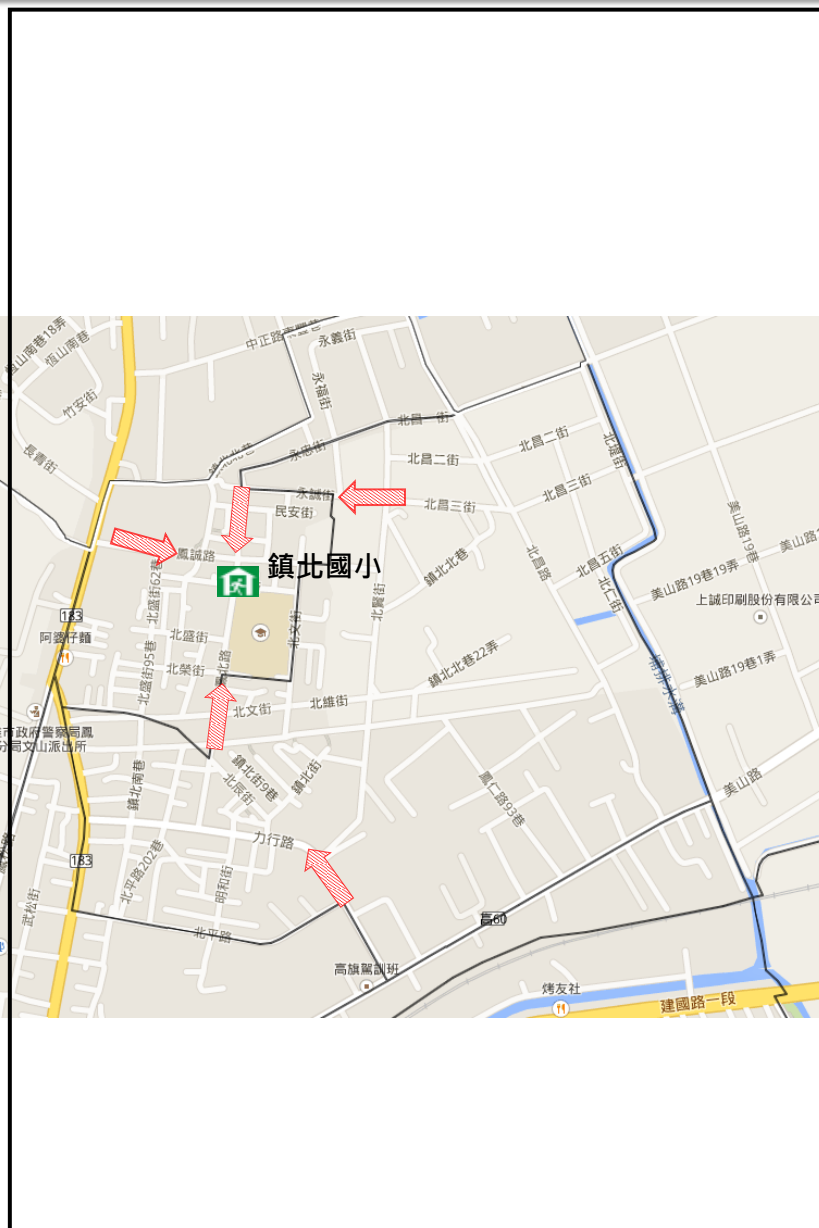

淹水雨量警戒值

單位: 毫米	1 小時	3 小時	6 小時	12 小時	24 小時
二級警戒	40	90	110	160	200
一級警戒	50	100	130	180	230

圖例

	警察單位
	消防單位
	醫療單位
	避難處所
	避難疏散方向